参加料の記載のないものは無料です。／市外局番（0154）を省略しています。／市役所本庁舎は「市役所」、市役所防災庁舎は「防災庁舎」に省略しています。

☆市からのお知らせ

「市からのお知らせ」はスマホからもご覧いただけます。

記号の説明
日日時 所場所・会場 集集合場所 対対象 定定員 内内容
¥料金（税込） 持持参 他その他 申申込方法 問問合先
阿阿寒町行政センター 音音別町行政センター

■市役所TEL23-5151FAX23-5222 ■阿寒町行政センター TEL66-2121 ■音別町行政センター TEL01547-6-2231

催し

2025（令和７）年度 小学生の税に関する書道展

税に関する普及啓発のため、市内小学校児童による作品を展示します。
日11月７日㈮～13日㈭／所イオンモール釧路昭和１階サンコート／問納税課（TEL31-4572、4517・4518）

ドクターヘリ（救急医療用ヘリコプター）訓練のお知らせ

ヘリコプターが離着陸する際、一時的に大きな音が発生します。近隣住民の皆さんには大変ご迷惑をおかけしますが、ご理解とご協力をお願いします。
日11月20日㈭午前９時～11時30分※悪天候時中止／所北海道教育大学附属釧路義務教育学校グラウンド／問市立釧路総合病院ドクターヘリ事務局（TEL41-6121）

11月の自然観察会

●初冬の植物を見に行こう
日11月９日㈰午前10時～正午／定15人／所申電話で温根内ビジターセンター（TEL65-2323）へ

●アイヌ民族の伝統的な楽器「ムックリ」を作ってみよう
日11月15日㈯午後１時～３時／定15人／¥550円（材料費）／所申電話で塘路湖エコミュージアムセンター（TEL015-487-3003）へ

●第２回釧路市生物多様性セミナー
日11月21日㈮午後６時～８時／所まなぼっと幣舞６階学習室601／定30人／テーマ＝釧路湿原／申11月20日㈭までにWEB申込（URLhttps://logoform.jp/f/P5m8O）／問環境保全課自然保護係（TEL31-4594）

●クリスマスリースを作ろう
【温根内VC】日11月23日㈰午後１時～３時／所申電話で温根内ビジターセンター（TEL65-2323）へ
【塘路湖EMC】日11月29日㈯午後１時～３時／所申電話で塘路湖エコミュージアムセンター（TEL015-487-3003）へ
【共通】定15人／¥500円（材料費）

釧路市民憲章推進書道展・ポスター展

●釧路市民憲章推進書道展
対小学生／標題＝１年生「つる」、２年生「げんき」、３年生「文化」、４年生「平和」、５年生「自然」、６年生「生産都市」

●釧路市民憲章推進ポスター展
対中学生／募集作品=市民憲章本文「元気で働き、明るく豊かなまちをつくりましょう」をアピールするポスター
【共通】展示＝2026（令和８）年１月23日㈮～25日㈰コーチャンフォー釧路文化ホール展示ホール／申市民生活課（TEL31-4590）

防災行政無線およびFMくしろを活用した緊急地震速報訓練ならびに情報伝達試験の実施

全国瞬時警報システム（Ｊアラート）から送られてくる国からの情報を市民へ伝える情報伝達訓練を実施します。この機会に身を守る行動訓練をしましょう。
日［緊急地震速報訓練］11月５日㈬午前10時ごろ、［情報伝達試験］11月12日㈬午前11時ごろ※状況により中止の場合あり／所市内全域
訓練ならびに試験ですのでお間違えの無いようお願いします。
問防災危機管理課（TEL31-4207）

2026「くしろ20歳のつどい」

市に住民登録している対象者へ12月中旬頃に案内状を送付予定です。開催内容や会場など、詳細が決まり次第、市ホームページや広報くしろでお知らせします。

動物園 TEL56-2121

●秋の遊園地まつり
遊園地は11月４日㈫から冬季の休みに入ります。今年度最後の遊具をお楽しみください。
日11月３日㈪／内大型遊具無料開放（コイン式を除く）

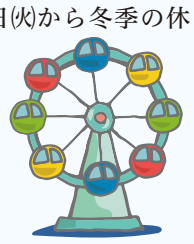

●西門閉鎖
11月４日㈫から2026（令和８）年４月９日㈭まで、西門を閉鎖しますので、動物園へは正門からご入園ください。正門前には臨時駐車場を設けますが、満車の場合には西門市営駐車場をご利用ください。

コアかがやき TEL39-5070（月曜休館）

●みはら・かがやき食堂（数量限定）
日11月８日㈯午前11時～午後１時30分※一輪車体験講習は午前10時～午後１時／¥300円（小学生100円）／申受付中（月曜日は除く。電話受付不可。当日券若干あり）

コア鳥取 TEL53-3199（月曜休館）

●つるクール食堂（数量限定）
日11月28日㈮正午～午後１時30分／¥300円（小学生以下100円）

●ふまねっと体験講座
日11月12日㈬、26日㈬午前10時～11時30分／定各20人／¥500円（１日の場合は300円）／申開催前週までに料金持参で窓口へ

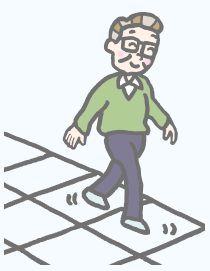

コア大空 TEL91-0504（月曜休館）

●ロープの結び方講習会（ひもの結び方）
日11月15日㈯午後１時～２時30分／申直接または電話で

サンライフ釧路 TEL42-3554

●ダイエットボクシング体験教室～汗を流してリフレッシュ～
日11月１日～22日の土曜日いずれか１日午後２時～３時40分／定５人程度／¥700円（体験１回）／申随時※詳細はお問い合わせください。

●ダイエットキックボクシング初級コース～運動不足解消＆基礎代謝UP～
日11月の毎週木曜日午後７時～８時40分（全４回）／定６人程度／¥2,000円（全４回分）／申11月４日㈫まで※体験（１回）も可。詳細はお問い合わせください。

●ダイエットキックボクシング体験教室～しっかり鍛えて代謝UP～
日11月７日～21日の金曜日いずれか１日午後７時～８時40分／定５人程度／¥700円（体験１回）／申随時※詳細はお問い合わせください。

●バレトン体験講座～体の柔軟性向上＆バランス調整～
日11月11日㈫、25日㈫午後７時～８時／定10人／¥2,000円（全２回分）／他子ども連れ可／申11月７日㈮まで

●プリザーブドフラワー体験講座～クリスマスのアレンジ～
日11月15日㈯午前10時～11時／定６人／¥2,200円／申11月13日㈭まで

山花温泉リフレ TEL56-2233

●山花ギャラリー　椿老山人「竹細工工芸品」＆内藤佐恵子「ひがし北海道写真コラボ」展
日11月１日㈯～30日㈰

●おでかけパスポート入浴割引
対おでかけパスポート提示の方／¥月～土曜日490円（通常680円）、日曜日、毎月15日350円※同伴者は560円

●館内メンテナンスのため臨時休館
日11月14日㈮～21日㈮

道の駅阿寒丹頂の里 TEL66-2969

●赤いベレー（TEL66-2330）
【休館日のお知らせ】
11月10日㈪～14日㈮は温泉配管清掃および施設内機器整備のため休館。併せてRVパークも休業します。道の駅は13日㈭臨時休業。レストラン鶴は10日㈪～12日㈬まで臨時休業、13日㈭・14日㈮は午前11時から午後２時までの営業となります。

●阿寒丹頂の里「クレインズテラス」（TEL66-2969）
【道の駅クレインズテラス９周年記念】
日11月２日㈰・３日㈪午前11時～午後２時／内500円以上お買い上げで９周年記念切符を進呈
【阿寒マルシェ10周年記念】
日11月２日㈰・３日㈪／内姉妹都市秋田県湯沢市の商品販売、甘酒無料ふるまい等

●阿寒国際ツルセンター「グルス」（TEL66-4011）
【自然観察会（要入館料）】
日11月９日㈰午前９時集合／持長靴

釧路フィッシャーマンズワーフMOO TEL23-0600

●EGGミニコンサート
日内11月８日㈯午後２時～３時「ほっとたいむリコーダー演奏会」

●２階観光交流コーナーイベント
【釧路高専写真展】
日11月１日㈯～９日㈰
【「景観の日」パネル展】
日11月10日㈪～12日㈬
【爬虫類展「エキゾチックフェス」】
日11月15日㈯・16日㈰
【戦後80年事業 ヒロシマ・ナガサキ原爆写真ポスター展】
日11月21日㈮～28日㈮

●その他イベントの詳細はMOOホームページをご確認ください。

ふれあいホースパーク TEL56-2566

●休園日＝毎週水曜日
●11月４日㈫以降は午後３時30分で閉園します
●秋風を馬上で感じませんか！
【とくとく乗馬デイ（要予約）】
日11月３日㈪／¥乗馬指導が2,090円（通常2,200円が５％OFF）
【乗馬指導（要予約）】
対10～74歳で身長140㎝以上、体重80㎏未満の方／¥30分2,200円
【乗馬教室５回コース（要予約）】
対10～74歳で身長140㎝以上、体重80㎏未満の方／¥１万1,000円（友の会入会金別途1,000円※特典多数あり）
【無料体験イベント（要予約）】
日11月10日㈪午前11時～※15分程度／対18歳以上で、ホースパークに興味のある方／定５人／内ブラッシング、騎乗体験等／¥保険料200円（任意）