

使 途 項 目 別 内 訳 簿

(様式8)

(会派名等) 日本共産党議員団



(支出年度・項目名) 令和5年度 調査研究費

支出額合計	72,470円
-------	---------

整理番号	支出月日	支出内容	支出額	備考
40	8月21日	行政視察(上尾市、浦安市)	72,470円	

政務活動費支出確認書（旅費用）

（様式2）

		整理番号	40
使途項目	調査研究費	代表者	経理責任者
支出金額	72,470円		
用務内容	行政視察（上尾市、浦安市）		
用務先	上尾市、浦安市		
用務期間	令和5年8月21日（月） ～ 令和5年8月22日（火） 2日（1泊）		
受命者	村上和繁		
旅費計算内訳 ・航空運賃 ・JR運賃 2,170円 ・日当 4,000円 ・宿泊料 ・食卓料 ・その他運賃（バス等） 800円 ・パック料金 65,500円			
（領収書及び半券） 別紙に添付			

※航空運賃・JR運賃などのパック料金にかかる見積書等については、本書に添付

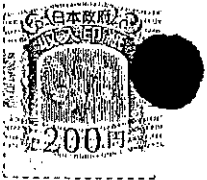

お客様コード [REDACTED]

2020年 8月 7日

DATE

領 収 証 RECEIPT

RECEIVED FROM 日本共産党議員団 様

領 収 金 額 THE SUM OF 765500-

但し FOR 上尾行エ バック旅費と12

上記金額正に領収致しました
The above sum has been duly received.



※クレジットカードによる領収(お支払い)の場合、印紙税法上の金銭又は有価証券の
受取に該当しないため、収入印紙の貼付は不要となっています。

FORM OF PAYMENT	
現金 CASH	<input checked="" type="checkbox"/>
小切手 CHECK	<input type="checkbox"/>
銀行振込 BANK REMITTANCE	<input type="checkbox"/>
ギフト券 GIFT TICKET	<input type="checkbox"/>
クレジットカード CREDIT CARD	<input type="checkbox"/>

東武トップツアーズ株式会社
 鉏路支店
 〒085-0016 鉏路市錦町4丁目7番1号
 TEL 050-9001-6589

領 収 書

NO. [REDACTED]

村上 様

金額 ￥300-

※課税10%対象 ￥300-
2023年-8月21日
上記金額正に領収いたしました
但し、乗車券 代金として

羽田空港1・2駅発行 1105
京浜急行電鉄株式会社
登録番号：T7010401009277

京急
羽田 → 品川

領収書

村上 様

ご利用年月日 時刻 2023年 8月21日 12時43分

取扱内容 : 乗車券精算・発売

領収金額 860円※

※10%対象

上記金額正に領収いたしました。

この領収書は大切に保存してください。
ご利用ありがとうございます。

品川駅 3601

係員多機能機

京浜急行電鉄株式会社

No. [REDACTED]
登録番号 T7010401009277

JR
品川 → 上尾

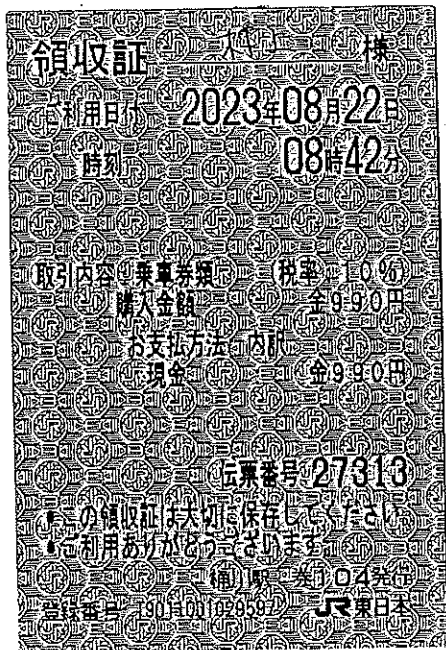

JR
桶川 → 新浦安

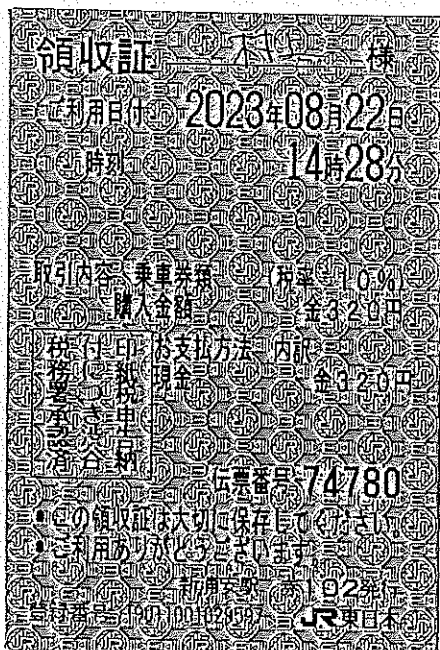

JR
新浦安 → 浜松町

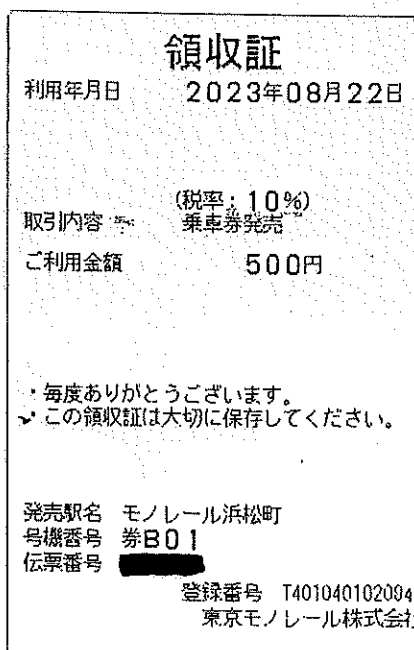

モノレール
浜松町 → 羽田