

くしろの消防

小学校社会科学習 施設見学資料（令和8年度版）



釧路市消防本部
マスコットキャラクター
「ちかぶ〜」

火災ゼロのまちへ！
合言葉は「火の用心」

釧路市消防本部

釧路市民防災センター

釧路市南浜町4番8号

見ないと損！消防のリアル！！

消防士のしごと内容や脚トレたいけど
女性消防士みっちゃく動画など釧路市
消防を知ることができるぶ〜
チャンネル登録と
グッドボタンよろしくぶ〜

Instagram

YouTube





もくじ



1 ^{しょうぼうほんぶ}消防本部のしくみと仕事 ^{しごと} P 1

2 ^{つうしんしれいしつ}通信指令室のしくみと仕事 ^{しごと} P 2

3 ^{しょうぼうしょ}消防署のしくみと仕事 ^{しごと} P 3

4 ^{しょうぼうだん}消防団のしくみと仕事 ^{しごと} P 4

5 ^{しょうぼうしゃ}消防車 ^{きゅうきゅうしゃ}・救急車のしょうかい . . . P 5

6 ^{しょうぼうようすいり}消防用水利のしょうかい P 8

7 ^{くしろしみんぼうさい}釧路市民防災センター P 9





しょうぼうほんぶ

消防本部のしくみと仕事

しごと



くしろし あかんましゅう くしろしつげん こくりつこうえん うみ やま かわ しぜん
釧路市は、阿寒摩周・釧路湿原の2つの国立公園をはじめ、海、山、川など自然が
ゆたかなまちです。

しょうぼう かじ じしん さいがい しみん いのち ざいさん まち
消防は火事や地震などの災害から市民の命や財産を守るために、24時間365日
やす はたら 働いています。

くしろししょうぼうほんぶ しょうぼうしよ べつ そうむか よぼうか けいぼうか つうしんしれいか
釧路市消防本部は、消防署とは別に総務課、予防課、警防課、通信指令課の4つの
グループがあり、46名の職員がはたらいています。

このグループで はたら 働く人たちは普段、ふだん かじ さいがい しゅつどう しょうぼうたい きゅう
急隊が災害現場で困らないようにサポートしています。

しょうぼうほんぶ そしき 消防本部の組織



そうむか 総務課



あたらしく
しょうぼうだん
消防団に
はい
入りました！
あいがとうございます！

かね かんり しょくいん かんり しょうぼう
お金の管理や職員の管理、消防の
だてもの かんり しょうぼうだん しごと
建物の管理、消防団にかかわる仕事
をしています。

よぼうか 予防課

くしろし たてもの しょうぼう
釧路市の建物などがきちんと消防の
ほうりつ まち てんけん
法律を守っているか点検をしたり、
かじ しどう
火事を出させないために指導する
しごと
仕事をしています。

しょうかき
ここに消火器を
おいてください！



なるほど！



けいぼうか 警防課



しょうぼうしや
消防車が
こしょう
故障
しました！

しゅうり
すぐに修理します！

しょうぼうたい きゅうきゅうたい つか どうぐ くるま
消防隊や救急隊が使う道具や車
の管理をします。

しみん しんぞう えーいーでい つか
市民に心臓マッサージやAEDの使
い方を教える講習会の受付をする
けいぼうか しごと
のも警防課の仕事です。

つうしんしれいか 通信指令課

ばんつうほう しょうぼうたい
119番通報をうけて、消防隊や
きゅうきゅうたい しゅつどう
救急隊を出動させます。

ばんしょうほう
119番消防です

かじ
火事ですか？

きゅうきゅう
救急ですか？

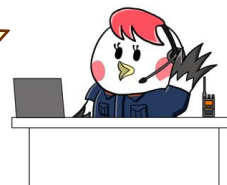



つうしんしれいしつ 通信指令室のしくみと仕事



通信指令室では火事や救急などの119番通報をうけ、地図で場所をしらべて消防車や救急車を出動させています。また、通報の内容から重い病気かどうかを考え、ドクターヘリを呼ぶこともあります。

1日にかかってくる119番通報の数は約49件。1年間で約18,000件の119番通報をうけています。

通信指令室にはたくさんのパソコンや機械が置いてあり、すべて合わせた金額はなんと約10億円！

通信指令員はいつ眠っているの？

| | Aさん | Bさん | Cさん |
|-------|-----|-----|-----|
| 10:00 | きんむ | かみん | |
| 2:00 | | きんむ | かみん |
| 4:00 | かみん | かみん | |
| 7:00 | きんむ | きんむ | きんむ |



日中は6人で、夜になると2人1組で勤務しているが〜。
通信指令員はいつでも119番通報をうけられるよう、交替で休むんだが〜。

こんなときはどうする？



けがをしたおれている人を見つけたよ！



こんな時は、すぐにまわりの大人に伝えるか
近くの家やお店に行って119番通報してもらってね！



こんなことを聞かれるよ！

- 住所はわかりますか？
わからなければ、近くにお店や建物は見えますか？
- 具合の悪い人の名前は？
- 何歳くらいの人ですか？
- どうしましたか？



通信指令室のようす

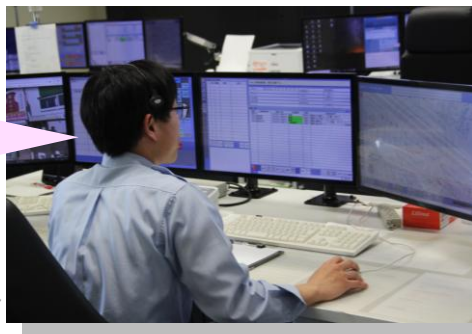

通信指令員からのおねがい

通信指令員は命をすくうため、一生けんめい働いているよ。
いたずらで119番通報するのは絶対にやめてね！



地図で場所をしらべながら内容を聞きます

消防車や救急車を
出動させます

通報から平均
10分で救急車が
とっやくします



しょうぼうしょ 消防署のしくみと仕事



しょうぼうしょ そしき 消防署の組織



くしろし しょうぼうしょ おお わ ちゅうおうしょうぼうしょ にししょうぼうしょ
 釧路市の消防署は大きく分けて中央消防署と西消防署の2つのグループに分か
 れていて、274名の職員が働いています。

化学災害救助隊がいるよ！

ちゅうおうしょうぼうしょ 中央消防署

レスキュー隊がいるよ！

ひがしぶんしょ 東分署

水難救助隊がいるよ！

あいこくししょ 愛国支署

さくらがおかししょ 桜ヶ岡支署

にししょうぼうしょ 西消防署

おたのしけししょ 大楽毛支署

あかんししょ 阿寒支署

あかんこおんせんししょ 阿寒湖温泉支署

しらぬかししょ 白糠支署

おんべつししょ 音別支署

かじ きゅうびょう はや しょうか きゅうじょ きゅうきゅうかつどう
 火事や急病人、けが人がいたら早く消火や救助・救急活動ができるように
 それぞれの地域にバランスよく消防署があります。



しらぬかしょ あかんししょ あかんこおんせんししょ おんべつししょ しょうぼうしゃ きゅうきゅうしゃ
 このほかに白糠支署、阿寒支署、阿寒湖温泉支署、音別支署にも消防車と救急車があるよ～。
 消防署は、どの場所からでもすぐに到着できるように考えてたてられているんだが～！

消防車と救急車がある消防署

消防車がある消防署

しょうぼうしょ 消防署の1日



しょうぼうしょ あさ じ ぶん しごと つぎ び あさ じ ぶん こうたい
消防署は朝8時50分に仕事は始まり、次の日の朝8時50分に交替するまで
勤務します。

しょうぼうたい きゅうじょたい かじ こうつうじこ しゅつどう しょうかかつどう きゅうじょかつどう
消防隊や救助隊は火事や交通事故などに出動し、消火活動や救助活動をします。

きゅうきゅうたい きゅうびょうにん にん きゅうきゅうしゃ びょういん きゅうきゅうきゅうめいし
救急隊は急病人やけが人を救急車で病院にはこびます。救急救命士がてんで
きや電気ショックなどの救命処置をすることもあります。

きゅうじょくねん ようす 救助訓練の様子



きゅうきゅうくねん ようす 救急訓練の様子

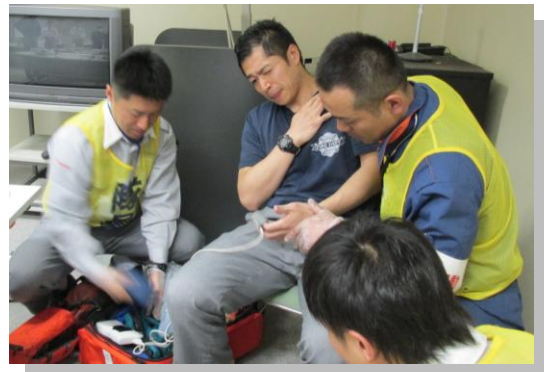

さいがい どんな災害がおきても人を助けられるよう、出動していないときでも
たくさんの訓練をしているんだぷ〜！



しょうぼうだん 消防団のしくみと仕事



くしろし しょうぼうだん ぶんだん
釧路市の消防団は18分団あります。

かくくいき しょうぼうだん しょうぼうだんいん しょうぼうだんいん ひころ しょくぎょう
各区域の消防団には消防団員がいます。消防団員は日頃それぞれの職業（サラ
リーマン・自営業・主婦など）に専念していますが、火事や災害がおきたときに消防団員
として災害現場にかけつけ、しょうかかつどう しえん しょうぼうだんいん きょうりょく かつどう
消火活動の支援など消防隊員と協力して活動します。

しょうぼうだん しせつ 消防団の施設



しょうぼうだんいん 消防団員





しょうぼうしゃ きゅうきゅうしゃ

消防車・救急車のしょうかい



きゅうじょこうさくしゃ しゅ 救助工作車(レスキュー車)



かじに おく
火事で逃げ遅れた人や
じこ たても のくるま
事故で建物や車に
とこ
閉じ込められた人を
たす
助けるための
きかい
機械をたくさん
つ
積んだ消防車です。



いろ みる き た
オレンジ色の服を着たレスキュー隊員が
の
乗っているぶ～！



はしご じどうしゃ 自動車

たか たても の かじ
高い建物での火事のために
しゅつどう
出動します。はしごを全部のばすと、
やく
約36メートルの高さ、建物の
かい
12階くらいまでとどきます。

すいどう しょうぼう じどうしゃ
水槽つき消防ポンプ自動車

水を車につんでいる消防車です。最大で7トン積んでいる車も。
 火事の時、消火栓などの水が近くにない場所でも放水をすることができます



この消防車には市内の小学生とその家族の写真を使ったモザイクアートが描かれている。

こうきかくきゅうきゅう
高規格救急車

心臓が止まった人や具合の悪い人を応急処置する機械を積んでいる車です。救急
 救命士が乗っていて、病院の先生と電話で話しながら、走っている救急車の中で
 救命処置をします。



この救急車の絵は市内の中学2年生が
 釧路をイメージして描いた。タンチョウ、幣舞橋、夕日が描かれている。



おみがたすいそうしゃ
大型水槽車

水を最大10トンつんでいる消防車です。

火事の時、消火栓や防火水槽などの水が近くにないとき、水槽つき消防ポンプ自動車に水をおくる消防車です。



消防車の上から
水が入っているのが
見えるんだぶ〜！



かがくしょうぼうじどうしゃ
化学消防自動車

水で火を消すことがむずかしい石油コンビナートや、飛行機の火事の際に特殊な薬剤で火を消すことができる消防車です。



化学車のシャッターに描かれている絵は
市内の小学校4年生が描いた絵なんだよ。
すてきな絵だね！



しょうぼうようすいり 消防用水利のしょうかい



火を消すために消防ではたくさんの水をつかいます。
1回の火事で使う水の量は約5トンです。家のお風呂で25杯分の量になります。
たくさんの量の水を使うため、水の確保は重要です。
そのため消防ではさまざまな水（水利）をかくほしています。

しょうかせん 消火栓

消火栓は地下にある水道管とつながっています。
消防ポンプで水をすい上げて使います。
釧路市と白糠町で1741基あります。



ほうかすいぞう 防火水槽

道路にこんなもようのフタがついているよ！ //

道路の下につくられた水槽です。
水の量は40トンあります。
火事の際に消防車が
約40分間つかえる量です。



40トン水槽のほかに、100トン水槽もあります。
釧路市と白糠町で40トン水槽は356基、100トン水槽は2基あります。

していすいり 指定水利

湖、川、池など自然の水利を消防が
使えるように定めた場所です。
市内に5か所あります。



みんなのおうちの近くに水利は何個あるかな？
さがしてみるぶ～！



くしろしみんぼうさい 釧路市民防災センター



くしろしみんぼうさい
釧路市民防災センターは火事や地震などの災害のおそろしさを、からだかんで感じて学ぶ
たいけんしせつ
体験施設です。

しせいは低くぶ〜！



たいけん
けむい体験



じしんたいけん
地震体験



じしん
地震がきたら
どうやってからだをまもるぶ〜？



しょうかたいけん
消火体験



またくるぶ〜！

× 毛



くしろし けいさい
釧路市のHPに掲載しているよ
ほん
カラー版もダウンロードしてみてね♪



さくせいしゃ
作成者

くしろししょうぼうほんぶよほうかよほうこうほうかか
釧路市消防本部予防課予防広報係



消火

しょうか

しせい ひく
姿勢は低く



避難

ひなん

火事ですか？
救急ですか？



番号は
119番



ほうすいかいし
放水開始!

通報

つうほう

しんぱい そせい
心肺蘇生

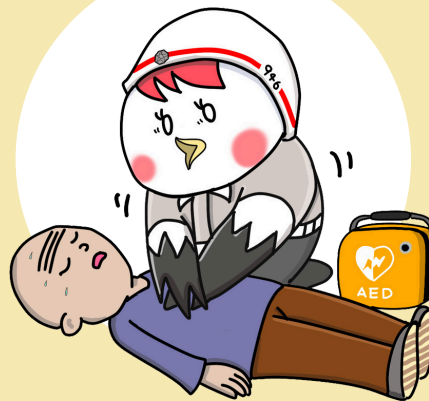

地震

じしん

応急 処置

おうきゅうしょち

くしろしみん
釧路市民
ぼうさい
防災センター

なら

ぜ〜んぶ

体験できるよ!

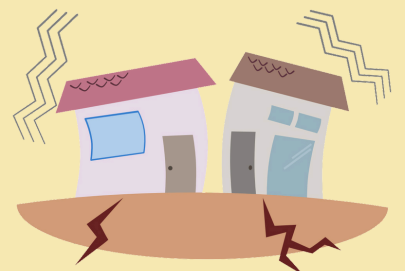

からだ あたま
体や頭を
まも
守る!

