

広報 くしろ

春の訪れを告げる花、
フクジュソウの季節

漁師オススメの旬の魚
くしろ **プライド** 鱈魚

春の旬を食べよう！
ハッカク／カレイ



2023

April No.210
令和5年4月1日発行

4

残雪の野山で、フクジュソウが咲き始めました。まだ彩りに乏しい季節に、可憐な黄色い花が春の訪れを告げています。福を招く縁起のいい花として喜ばれ、「福寿草」の名が付き、アイヌ語では、「クナウ」「クナウノノ」と呼ばれ、「永久の幸福、思い出、幸せを招く」という花言葉があります。

市内では、阿寒湖エコミュージアムセンター周辺の遊歩道、釧路湿原、市立博物館や春採湖周辺で見ることができます。

まだ残雪の野山で、
小さなフクジュソウが
春の訪れを告げています



主な記事

- 電子マネーWAONで路線バスに乗ってお出掛けしよう!! | 阿寒川（上流域）・舌辛川洪水ハザードマップが完成しました！ | 徳島県松茂町と友好都市協定を結びました！ | 一般家庭で使用していた業務用冷蔵・冷凍機器等の適正な処分をお願いします | ウインドヒルクしろスーパーアリーナのお知らせ 小・中学生、高校生のアリーナ個人料金が無料になります！ |

釧路市役所 〒085-8505 黒金町7-5 ☎23-5151(代表) ☎23-5222 市ホームページアドレス <https://www.city.kushiro.lg.jp/>
編集発行：釧路市総合政策部市民協働推進課 ☎31-4504 ☎23-5220 メールアドレス shi-shiminkyoudou@city.kushiro.lg.jp



釧路市LINE公式アカウント
釧路市Webハザードマップは
LINEから確認できます！



ラジオ広報

市政情報、イベントなどを紹介します。
FMくしろ 76.1MHz. 「市役所からこんにちは」
毎週月曜日 10:05~10:20 ●市長出演日 4月24日(月)



- 新入学・新入園の児童・園児が交通事故に遭わないように地域で見守りましょう。
- 全市一斉清掃日は4月16日(日)です。力を合わせてまちをきれいにしましょう。ご協力をお願いします。
- 町内会加入などに関するお問い合わせは、釧路市連合町内会事務局（☎23-2101）へお気軽にどうぞ。

予防接種で感染症を防ぎましょう!!



お母さんが赤ちゃんにプレゼントした病気に対する抵抗力(免疫)は、時間の経過とともに自然に失われていくため、自分自身で免疫を作って病気を予防する必要があります。その助けとなるのが予防接種です。

問合せ先 市役所健康推進課 (☎31-4524)、阿寒町行政センター保健福祉課 (☎66-2120)、音別町行政センター保健福祉課 (☎01547-9-5252)

予防接種を受けましょう

ヒブ、小児用肺炎球菌、B型肝炎、ロタウイルス、四種混合(百日せき、ジフテリア、破傷風、ポリオ)、BCG、麻しん風しん混合、水痘、日本脳炎、二種混合第2期、子宮頸がんの予防接種は、医療機関で年間を通して実施しています。詳細については、市ホームページでご確認いただくか、お問い合わせください。

二種混合第2期(学童二種混合)予防接種はお済みですか?

二種混合第2期(ジフテリア、破傷風)予防接種は、乳幼児期に受けた四(三)種混合予防接種の免疫効果を高めるため、11~12歳の間に1回接種します。対象のお子さんには、学校を通じてご案内しています。まだ接種がお済みでない方は、医療機関で接種しましょう。13歳の誕生日の前日までは無料(公費負担)で接種できます。

追加接種はお済みですか?

四種混合、ヒブ、小児用肺炎球菌の予防接種は、初回の接種終了後、一定の期間を空けて追加接種が必要です。追加接種までの期間はワクチンの種類によって異なりますが、それぞれのワクチンには病気の予防のため、受けるのが望ましいとされる「標準接種年齢」(下表参照)があります。期間が空いてしまうことから、つい忘れてしまいがちな追加接種ですが、ぜひ、適切な期間内に追加接種を受けましょう。

ワクチン接種は生後2カ月から

生まれたばかりの赤ちゃんは感染症に対する免疫が未発達のため、感染症にかかると重症化しやすく入院が必要になったり、場合によっては命に関わったりすることもあります。そうならないために、予防できる病気はきちんとワクチン接種をしましょう。予防接種の進め方等については、各医療機関にお問い合わせください。

2023(令和5)年度からの変更点

- ・四種混合ワクチン→接種対象年齢が「生後3カ月~」から「生後2カ月~」に拡大されます。
- ・子宮頸がん予防ワクチン→これまでの2価(サーバリックス)・4価(ガーダシル)ワクチンに加え、9価(シルガード)ワクチンが選択可能となります。

日本脳炎の予防接種を受けましょう

2016(平成28)年4月から、日本脳炎の予防接種が定期接種化され、無料で接種できるようになりました。対象となるお子さんは下記の通りです。
 対象①平成21年10月2日以降に生まれた方▶生後6カ月~7歳6カ月未満の期間内に計3回接種、9~13歳未満の期間内に1回接種
 対象②平成19年4月1日以前に生まれた方▶20歳未満の期間内に計4回接種
 【参考】平成19年4月2日~平成21年10月1日の間に生まれた方▶特例措置の期間は終了しました。
 ※接種間隔は、下記の表でご確認ください。対象年齢を過ぎると有料となりますので、ご注意ください。

●各ワクチンの標準接種期間

種類	対象年齢 (無料で接種が受けられる年齢)	標準接種年齢 (病気の予防のため、受けるのが望ましい年齢)	回数
ヒブ(Hib)	[初回]生後2カ月~5歳未満	初回接種の開始が生後2~7カ月未満	4~8週間までの間隔を置いて3回(3回目は生後12カ月未満に終了させる) ※接種開始年齢により回数は異なります。
	[追加]生後2カ月~5歳未満	初回接種(3回)終了後、7~13カ月までの間隔を置いて接種	1回
小児用肺炎球菌	[初回]生後2カ月~5歳未満	初回接種の開始が生後2~7カ月未満	27日以上の間隔を置いて3回(3回目は生後24カ月未満に終了させる) ※接種開始年齢により回数は異なります。
	[追加]生後2カ月~5歳未満	初回接種(3回)終了後、60日以上の間隔を置いた後、生後12カ月以降に接種	生後12~15カ月の間に1回
B型肝炎	生後1歳未満	初回接種の開始が生後2カ月	3回 (2回目は1回目接種から27日以上、3回目は1回目接種から139日以上間隔を置いて接種)
ロタウイルス (ロタリックス)	出生6週0日後~24週0日後	初回接種の開始が生後2カ月~出生14週6日後	27日以上の間隔を置いて2回
ロタウイルス (ロタテック)	出生6週0日後~32週0日後		27日以上の間隔を置いて3回
四種混合 {百日せき ジフテリア 破傷風 ポリオ}	[第1期初回]生後2カ月~7歳6カ月未満	生後2~12カ月 ※3月31日(金)までは生後3カ月から4月1日(土)より生後2カ月から	20~56日(3~8週間)までの間隔を置いて3回
	[第1期追加]生後2カ月~7歳6カ月未満 1期初回接種(3回)終了後、6カ月以上の間隔を置いて接種	1期初回接種(3回)終了後、12~18カ月までの間隔を置いて接種	1回
BCG	生後1歳未満	生後5~8カ月の間	1回
麻しん(はしか) 風しん(三日ばしか) 混合	[第1期]生後12~24カ月未満	【2023(令和5)年度対象者】 平成29年4月2日~平成30年4月1日生まれ	1回
	[第2期]5歳以上7歳未満であって、小学校就学前1年間(入学する年の3月31日まで)		1回
水痘(水ぼうそう)	生後12~36カ月未満	1回目 生後12~15カ月 2回目 1回目終了後、6~12カ月までの間隔を置いて接種	2回
日本脳炎	[第1期初回]生後6カ月~7歳6カ月未満	3~4歳	6~28日(1~4週間)までの間隔を置いて2回
	[第1期追加]生後6カ月~7歳6カ月未満	初回接種終了後、おおむね1年経過した後に接種	1回
	[第2期]9~12歳	9歳	1回
二種混合第2期 (ジフテリア、破傷風)	11~13歳未満	11歳	1回
子宮頸がん予防 ワクチン(定期)	小学校6年生~高校1年生相当年齢の女子	13歳になる年度初日から末日(中学1年)	2回または3回 ※接種回数、接種間隔はワクチンにより異なります。
子宮頸がん予防 ワクチン(キャッチアップ)	[2023(令和5)年度対象者] 平成9年4月2日~平成19年4月1日生まれの女性		3回(過去に接種した回数を含める) ※接種間隔はワクチンにより異なります。

●2023 (令和5) 年度 予防接種実施医療機関一覧 【2023 (令和5) 年 4月1日現在】

※**ヒ**…ヒブ、**肺**…小児用肺炎球菌、**B肝**…B型肝炎、**四**…四種混合、**B**…BCG、**麻・風**…麻しん・風しん混合、**水**…水痘、**日**…日本脳炎、**学**…学童二種混合、**子**…子宮頸がん、**ロ**…ロタ

医療機関名	所在地	電話	ヒブ	肺炎球菌	B型肝炎	四種混合	BCG	麻・風混合	水痘	日本脳炎	学童二種	子宮頸がん			ロタ	ロタテック	接種曜日・時間(祝日は除く)	
												サーバリックス	ガーダシル	シルガード				
桜ヶ岡医院	桜ヶ岡2-26-5	91-7111	-	-	-	-	-	-	-	○	-	-	○	○	-	-	月～金 9:00～12:00 火 16:00～18:00 月・水・金 14:00～15:30 日本脳炎は2期のみ ※詳細は予約時に医療機関に確認してください。	電話予約制
緑ヶ岡クリニック	緑ヶ岡6-16-19	47-3636	-	-	-	○	-	○	○	-	○	-	-	-	-	-	月火木金 13:30～16:30	電話予約制
さくま小児科	貝塚2-6-32	43-1177	○	○	○	○	○	○	○	○	○	-	-	○	○	-	月・水～金 8:30～12:00 13:30～16:30 土 8:30～12:30 ※子宮頸がんは定期接種のみ。	ヒ 、 肺 、 B肝 、 四 、 B 、 子 、 ロ は電話予約制
シロアムこどもクリニック	鶴ヶ岱2-2-10	41-5385	○	○	○	○	○	○	○	○	○	○	○	○	○	○	月～金 14:00～18:00 土 14:00	電話予約制
あさの皮フ科クリニック 春採分院	春採8-2-16	46-4112	-	-	-	-	-	-	-	-	-	-	○	○	-	-	診療時間内で接種	電話予約制
市立釧路総合病院	春湖台1-12	41-6121	○	○	○	○	○	○	○	○	○	○	○	○	○	-	第1～4水 受付時間 13:00～15:30 接種時間 14:00～15:30 ※子宮頸がん(高校生以上)は産婦人科へ確認してください。	B 、 子 は電話予約制
ふくしま医院	浦見4-2-2	41-8666	-	-	-	○	-	○	○	○	○	-	-	-	-	-	月～金 9:00～12:00 14:00～17:00 土 9:00～12:00	電話予約制
足立皮膚科美容外科クリニック	末広町8-1	23-8136	-	-	-	-	-	-	-	-	-	-	○	○	-	-	予約時に医療機関に確認してください。	電話予約制
釧路赤十字病院	新栄町21-14	22-7171	○	○	○	○	○	○	○	○	○	-	○	○	○	-	ヒ 、 肺 、 B肝 、 四 、 麻・風 、 水 、 B 、 子 、 ロ →火 13:30～15:00 B (中学校3年生以上)→月・水・金 11:30～ B →金 14:00～15:00 子 →月～金 8:30～11:00 月水金 13:00～15:00	B 、 B (中学校3年以上)は電話予約制
林田クリニック	新富町1-7	24-7173	-	-	-	-	-	○	-	○	-	○	○	○	-	-	診療時間内で接種 麻・風 、 B は2期のみ実施	電話予約制
うしき整形外科クリニック	松浦町4-12	22-4734	-	-	-	-	-	-	-	-	-	-	○	-	-	-	月～金 13:15～16:30 土 8:30～12:00	来院予約制
くしろレディースクリニック	新川町2-23	32-1020	-	-	-	-	-	-	-	-	-	-	○	○	○	-	予約時に医療機関に確認してください。	webまたは電話予約制
足立産婦人科クリニック	中園町8-1	25-7788	-	-	-	-	-	-	-	-	-	-	-	○	-	-	月火水金 9:00～12:15 13:30～16:30 木土 9:00～12:15	電話予約制
杉元内科医院	中園町24-10	22-2261	-	-	-	-	-	-	-	-	-	-	-	○	-	-	月～金 14:00～15:00 ※キャッチアップ接種のみ	電話予約制
すどう内科クリニック	東川町3-11	21-8222	-	-	-	-	-	○	-	-	○	-	-	-	-	-	月～土 8:30～11:00 月火水金 13:30～16:15 麻・風 は2期のみ実施	電話予約制
釧路協立病院	治水町3-14	24-6811	-	-	-	-	-	-	-	-	-	-	○	○	-	-	第1・3・5土 9:00～12:00	電話予約制
依田内科医院	愛国東2-2-11	36-1283	-	-	-	-	-	-	-	-	○	-	-	-	-	-	月～金 9:00～11:30 13:30～16:30 土 9:00～11:30	電話予約制
堀口クリニック	鳥取大通3-11-8	51-3827	○	○	○	○	○	○	○	○	○	-	○	○	○	-	ヒ 、 肺 、 B肝 、 四 、 麻・風 、 水 、 B 、 子 、 ロ →月火金 13:30～14:00 B →水 13:30～14:00 B (小学生以上)、 子 →月火水金 8:30～11:00 15:00～16:30	電話予約制
中沢医院	鳥取大通5-8-11	51-1001	○	○	○	○	○	○	○	○	○	-	○	○	○	-	ヒ 、 肺 、 B肝 、 四 、 B 、 麻・風 (1期)、 水 、 子 →月水金 14:00～14:30 麻・風 (2期)、 B 、 B 、 子 →診療時間内随時	電話予約制
北海道立阿寒湖畔診療所	阿寒町阿寒湖温泉2-5-22	67-2774	○	○	○	○	○	○	○	○	○	-	-	○	○	-	水 13:00～14:00 ※ ヒ 、 子 は予約時に医療機関に確認してください。	電話予約制
市立釧路国民健康保険 阿寒診療所	阿寒町中央1-7-8	66-3031	○	○	○	○	○	○	○	○	○	-	○	-	-	-	火 13:30～16:00	電話予約制
市立釧路国民健康保険 音別診療所	音別町中園2-97-1	(01547) 6-2150	○	○	○	○	○	○	○	○	○	-	-	-	○	-	月～金 9:00～11:00 月・金 14:00～16:00 水 16:00～18:00	電話予約制
おひさまクリニック	釧路町桂木2-4-4	38-0005	○	○	○	○	○	○	○	○	○	-	○	○	○	-	曜日、来院時間で接種できるワクチンが異なります(詳細はホームページでご確認ください)。 (来院時間) 月火水金 9:30、14:00、16:30、17:00 水・土 9:30	web事前受付 (24時間可)
遠矢クリニック	釧路町河津7-51-1	40-5111	○	○	○	○	○	○	○	○	○	-	○	-	-	-	月～土 9:00～11:30 月火水金 14:30～17:30	電話予約制

2023 (令和5) 年度 新型コロナワクチン接種についてのお知らせ **自己負担なし(無料)**

問合先 市役所健康推進課 (画31-4524)

2023 (令和5) 年度の新型コロナワクチン接種(3回目以降)については、春と秋の2回の接種機会が設けられる予定です。

- ①令和5年春開始接種(5月～8月): 65歳以上の方、12歳以上65歳未満で基礎疾患を有する方、医療機関等の従事者
- ②令和5年秋開始接種(9月以降): 5歳以上の方

※12歳から64歳の健康な方で、オミクロン株対応ワクチンを未接種の方につきましては、令和5年4月中での接種をご検討ください。



●令和5年春開始接種(5月～8月)の接種の対象者および接種券の発送方法について



<p>2回目までの接種が終了した65歳以上の方</p> <p>前回の接種日の順番で郵送していく予定です。 4月下旬以降、接種の時期になりましたら、接種券が届きますので、それまでお待ちください。 ※未使用の接種券をお持ちの方は、そのままご使用可能です。</p>	<p>2回目までの接種が終了した12歳以上65歳未満で基礎疾患を有する方、医療機関等の従事者</p> <p>接種券の発行申請が必要となります。4月中旬から市ホームページ、郵送または窓口での申請受付を開始しますので、接種を希望される方につきましては、お手数ですが接種券の発行申請をお願いします。 なお、前回(2022(令和4)年8月～9月)申請された方につきましては、再度申請する必要はありません。 前回の接種日順に送付しますので、接種券が届くまでお待ちください。</p>
--	--

●初回接種(1～2回目)等について

年齢区分	2023(令和5)年度の接種について
12歳以上	引き続き接種が可能です。
小児(5歳～11歳)	詳細については市ホームページ等でご確認ください。
乳幼児(6カ月～4歳)	

＜最新の情報は下記よりご確認ください＞

●市ホームページ ●釧路市公式LINE ●釧路市新型コロナワクチンコールセンター

(☎ 0120-110-588)

各種健診(検診)のご案内

問合せ先 市役所健康推進課 (☎31-4524)
阿寒町行政センター保健福祉課 (☎66-2120)
音別町行政センター保健福祉課 (☎01547-9-5252)

4月3日(月)から、くしろ市民健診受付開始

がん検診と特定健診等の健康診査を同時に受診できる「くしろ市民健診」を今年も実施します。申込先 市役所健康推進課 (☎31-4524)

日程	時間	場所
7月31日(月)	午前9時～11時	サンライフ釧路
8月20日(日)		市役所防災庁舎
9月1日(金)		コアかがやき
10月31日(火)		市役所防災庁舎
11月15日(水)		コア鳥取
12月10日(日)		市役所防災庁舎
2024(令和6)年1月28日(日)		
2024(令和6)年2月22日(木)		

※諸事情により、日程等が変更になる場合があります。

●実施内容

健診(検診)項目	対象	健診(検診)料金
若者健診	下記「若者健診」を参照	無料
特定健診	市国保加入の40～74歳の方	無料
	医療保険加入者の被扶養者で40～74歳の方	※1
健康診査	後期高齢者医療保険に加入の方	無料
	生活保護受給者で40歳以上の方	無料※2
がん検診(胃・肺・大腸)	40歳以上の市民の方	・胃…1,160円 ・肺…470円(喀痰+610円) ・大腸…550円 ●3種同時…1,530円

※1. 加入している医療保険によって健診料金が異なります。 ※2. 事前に担当ケースワーカーへ連絡ください。

◆若者健診

腎不全や脳血管疾患、心筋梗塞などの生活習慣病は、ある日突然起こるようには見えませんが、実はそうではありません。生活習慣病を起こす血管の変化(動脈硬化)は、若い時からじわじわと進んでいます。その間、痛みなどの自覚症状もないため、気付かないうちに血管の変化が進行しているかもしれません。

そこで若い時から、血管の変化や血管を傷つける因子がないかをチェックする「健診」を定期的に受けることが重要です！

対象 18～39歳の釧路市民で健診を受ける機会のない方や、職場の健診で血液検査がない方
※18歳の方は、今年度19歳になる方を対象とします。1年に1回のみの受診となります。
内容 生活習慣病予防健診(身体測定、血圧測定、血液検査、尿検査、医師診察)
※健診結果票がご用意できるまで約1カ月かかります。結果返却は集団・個別ともに原則面接で行っています。
料金 無料
申込・問合せ先 市役所健康推進課 (☎31-4525)

託児付き
(集団健診のみ。要予約・無料)
※就学前のお子さんが対象です。
※状況により実施出来ない場合があります。



①、②のどちらかの健診を選んでお申し込みください。

①**集団健診** (各日先着80人)
日時・場所 上記「くしろ市民健診」で実施します。
申込期間 4月3日(月)～7月10日(月) (7月31日(月)実施分)
※①、②については、諸事情により、日程等が変更となる場合があります。変更となる場合は市ホームページ等でお知らせします。

②**個別健診** (各健診日定員1人)
日時 5月10日(水)～2024(令和6)年2月22日(木)の月～木曜日午後2時
※祝日、年末年始(12月29日(金)～1月8日(月))、7月5日(水)、8月14日(月)は実施していません。
場所 釧路市医師会健診センター (MOO5階)
申込 健診希望日の10日前までに予約(先着順)

◆がん検診・肝炎ウイルス検診・歯周病検診

検診の種類・内容	対象	検診料金
胃がん	40歳以上の市民 (1年に1回)	バリウム検査
肺がん		X線検査
		X線・喀痰検査
大腸がん		便潜血検査
子宮頸がん	20歳以上で偶数年齢の女性 (偶数年齢時に1回)	釧路がん検診センター
		その他の検診機関
乳がん	40歳以上で偶数年齢の女性 (偶数年齢時に1回)	釧路がん検診センター
		40歳代
		50歳以上
		その他の検診機関
		40歳代
50歳以上		

※子宮頸がん、乳がんは偶数年齢になる誕生月の初日から奇数年齢になる誕生日の前日まで受診できます。

申込 胃がん、肺がんは受診日の5日前までに直接釧路がん検診センター (☎37-3370) へ
大腸がん、子宮頸がん、乳がんは検診機関へ直接お申し込みください。 ※受診できる曜日は月～金曜日、第1・第3土曜日です。

「がん」は早期発見、早期治療が重要です。定期的にがん検診を受診してください。

●がん検診推進事業 (子宮頸がん・乳がん検診無料クーポン券)

2023(令和5)年4月1日時点の年齢が右記の女性を対象に送付します(5月下旬の発送を予定しています)。

子宮頸がん	20歳
乳がん	40歳

●総合がん検診・歯周病検診

2023(令和5)年4月2日～2024(令和6)年4月1日に満40・50・60・70歳になる市民の方に、3月末に受診券を送付しています。詳細につきましては受診券に同封されている案内をご覧ください。

●肝炎ウイルス検診

対象 40歳以上の市民
※ただし、下記の方は対象となりませんのでご注意ください。
◎現在、肝炎治療中の方
◎この検診に相当する検査を過去に受けたことがある方
検診料金 800円
申込 検診機関へ直接お申し込みください(予約が必要な場合があります)。

●**肝炎ウイルス検診無料受診券**
2023(令和5)年4月2日～2024(令和6)年4月1日に満40歳になる市民に、3月末に無料受診券を送付しています。詳細につきましては受診券に同封されている案内をご覧ください。

【各がん検診・肝炎ウイルス検診・歯周病検診共通】

・生活保護受給世帯の方は、市役所社会援護課担当ケースワーカーに連絡し、生活保護受給証明書を持参すると無料になります。証明書を事前に用意の上、受診当日に必ずお持ちください。
・職場等で各検診を受ける機会のある方は、そちらを優先して受診してください。

●各検診機関については、市ホームページでご確認いただくか市役所健康推進課 (☎31-4524) までお問い合わせください。



◆その他の検診

●エキノコックス症検診

エキノコックス症は、放っておくと命に関わることもあります。5年に一度は血清検査を受け、早期発見を心掛けましょう。
対象 小学校3年生以上の市民
検診料金 無料
検診機関 ・釧路市医師会健診センター (MOO5階 ☎25-4774)
・市立釧路国民健康保険阿寒診療所 (☎66-3031)
・市立釧路国民健康保険音別診療所 (☎01547-6-2150)
申込 検診機関に直接お申し込みください(予約が必要です)

●骨粗しょう症検診

自分の骨の状態(骨量)を知り、骨粗しょう症予防に役立てるためにも、定期的に検診を受けましょう。
対象 18歳以上の市民
検診料金 1,000円
検診機関 釧路市医師会健診センター (MOO5階 ☎25-4774)
日時 毎週火・木曜日午後2時30分～
申込 検診機関に直接お申し込みください(予約が必要です)

2023 (令和5) 年度 予算について

問合せ 市役所都市経営課企画担当 (☎31-4502)
市役所財政課 (☎31-4512)

この特集では、2023 (令和5) 年度における市の予算や具体的な取り組みを通して、どのようにまちづくりを進めていくのを見えていきます。

具体的に取り組む事業は、次ページで紹介します

一般会計と特別・企業会計の予算について

※お知らせする数値は、項目ごとに四捨五入しているため、合計が一致しない場合があります。

一般会計 総額982億円 (前年度比31億円増)

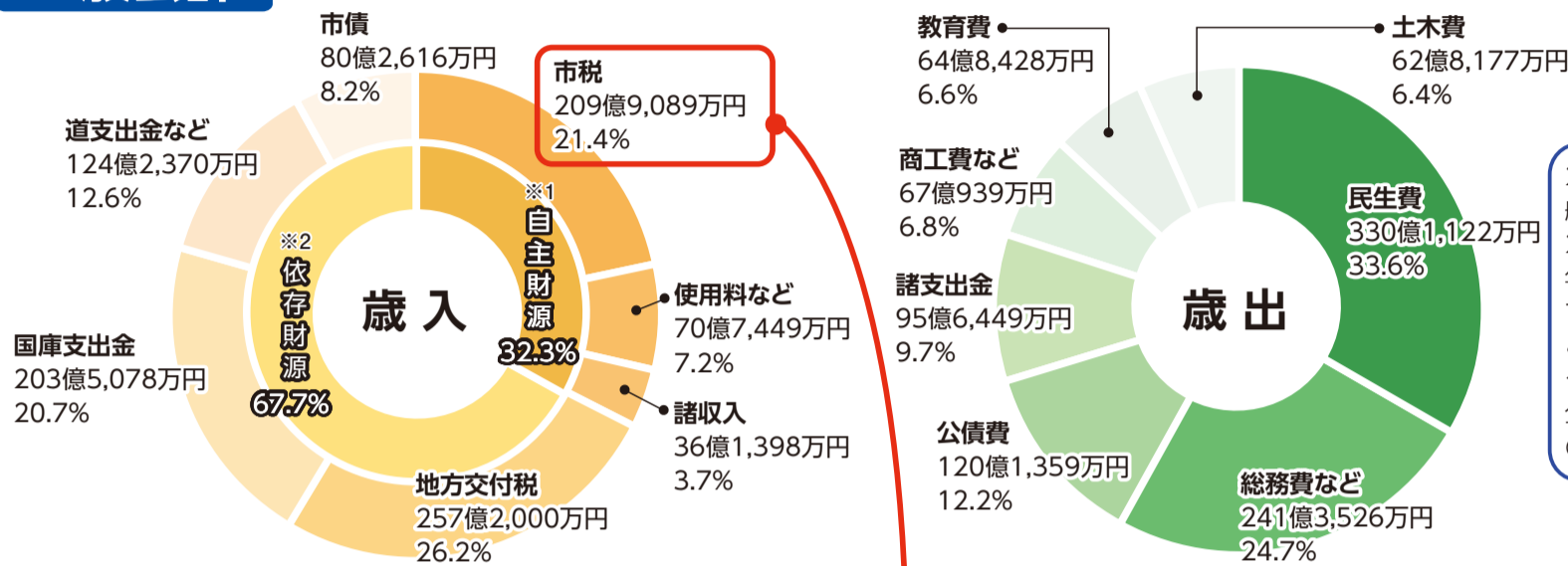

2023 (令和5) 年度一般会計予算は、総額982億円で2022 (令和4) 年度比31億円の増となっています。これは、主に新給食センター整備事業などの大型公共事業等の増によるものです。

※1 自主財源: 税金や公共施設の使用料など、市が自分で集めるもの。
※2 依存財源: 補助金など、国や道から交付されるもの。

市税の種類とその内訳

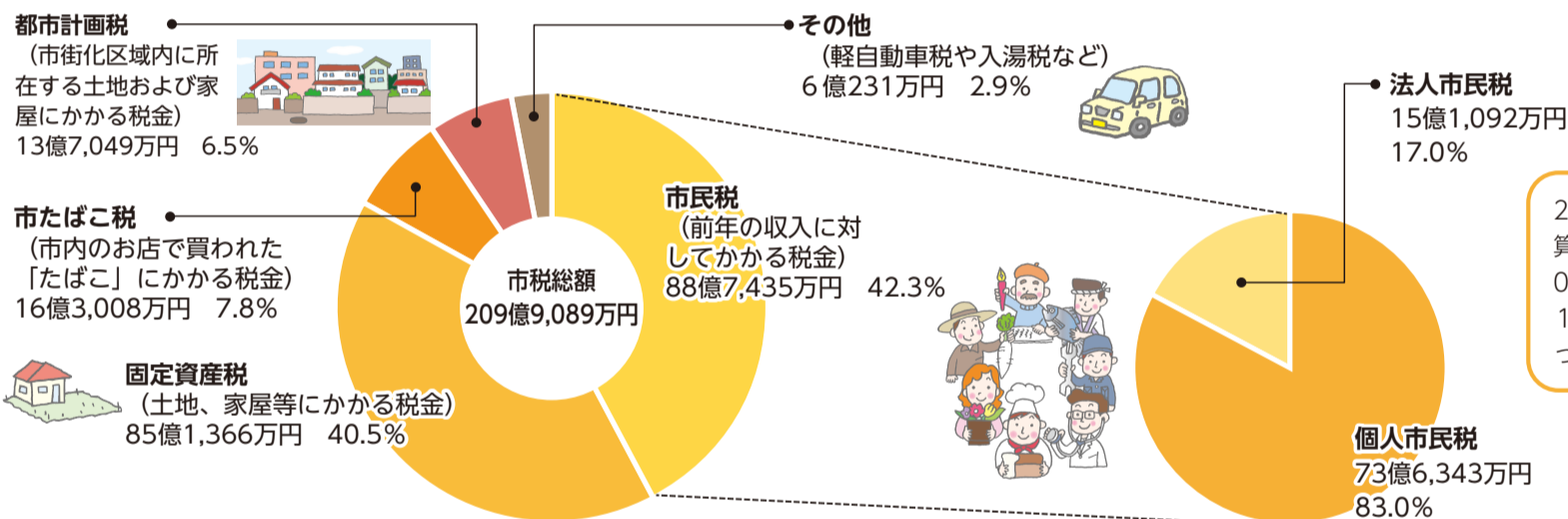

2023 (令和5) 年度予算における市税総額は2022 (令和4) 年度比で1億7,348万円の増となっています。

※市税の種類ごとの比率は、市税総額209億9,089万円に対する割合

特別会計 総額392億7,966万円

特別会計とは、特定の事業やサービスを提供するために、利用者から保険料や使用料などをいただき、その財源をもとに事業を運営していくために設けられた会計のことです。市には、下表の8会計があります。

会計名	国民健康保険	国民健康保険阿寒診療所事業	国民健康保険首別診療所事業	後期高齢者医療	介護保険	魚揚場事業	駐車場事業	動物園事業
予算額	168億1,780万円	4億9,170万円	4億4,416万円	28億2,634万円	173億2,725万円	6億8,377万円	1億6,559万円	4億2,831万円

企業会計 総額478億2,965万円

企業会計とは、自ら事業を行い、そこから得たお金で運営していく、民間企業と同様の経理を行う会計のことです。市には、下表の6会計があります。

会計名	病院事業	水道事業	工業用水道事業	下水道事業	公設地方卸売市場事業	港湾整備事業
予算額	220億8,501万円	134億6,433万円	9,663万円	105億2,446万円	3億2,312万円	13億3,610万円

2023 (令和5) 年度 市全体の予算総額 1,853億931万円

ふるさと納税による自主財源確保と市の魅力発信

2021 (令和3) 年度より、寄付増額に向けた戦略として『魅力的な返礼品づくり』『分かりやすい情報発信』を2本柱に位置付け、さまざまな取組を進めた結果、**2022 (令和4) 年度の寄付額は対前年比約150%**となる見込みとなりました。これらの取組をさらに強化していくことで、ふるさと納税による、さらなる自主財源の確保と市の魅力発信に努めます。

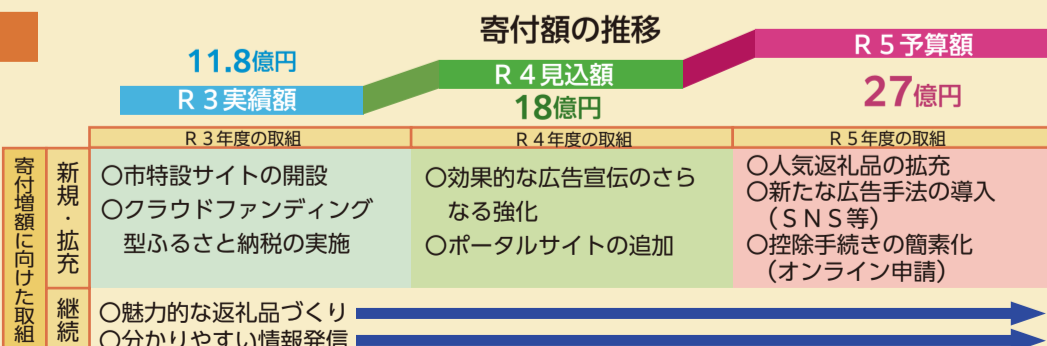

～デジタルを活用した地方創生の加速化・深化～

「デジタル化」関連事業

■スタートアップ人材創出事業(1,701万円) **新**

高付加価値を生み、地域課題を解決するスタートアップ人材の継続的な輩出に向けた、プログラミング技術の習得等の人材育成の場の提供に係る取組の官民連携による実施

■校務支援システムの導入(2,251万円) **新**

市立小中学校並びに阿寒湖義務教育学校への校務支援システムの導入
 ・釧路市標準学力検査の結果や学習に関する評価などのデータの可視化・分析による学習面や生活面の指導・支援への活用
 ・成績処理や通知表作成、指導要録作成などの校務の効率化による教職員の負担軽減

■スマート自治体推進事業(2,882万円) **新**

釧路市デジタル・トランスフォーメーション(DX)実行計画に基づく施策の推進と各課のDXの相談等のため、民間の専門人材を活用(地域活性化起業人)、情報格差の解消を図るためのスマートフォン教室の実施、電子申請が可能な行政手続きの拡充及び公共施設などの予約システム導入

■個人番号カード交付等事業(2億1,341万円)

マイナンバーカードセンターの運営(申請サポート、TVCM等)、写真撮影サービスやオンライン申請補助などの申請サポート窓口の開設、団体出張申請サポート、その他広報活動(広報紙、新聞折込広告、ポスター掲示)等

マイナンバーカードセンター



～カーボンニュートラル社会の実現・循環型社会の形成～

「環境」関連事業

■e c oライフ促進支援事業(900万円) **拡**

個人住宅への省エネ・再エネ設備導入促進助成の拡充
 ・定置用蓄電池(太陽光発電システム同時設置) 15万円×30件
 ・定置用蓄電池(単体設置) 6万円×20件
 ・家庭用燃料電池(エネファーム) 20万円×3件
 ・ガスコジェネレーションシステム(コレモ) 6万円×45件

■ブルーカーボン推進事業(300万円) **新**

昆布養殖による二酸化炭素吸収の効果を検証する実証実験への助成
 ※ブルーカーボンとは、2009(平成21)年に国連環境計画(UNEP)によって命名された「藻場・浅場等の海洋生態系に取り込まれた炭素」のこと。

■ごみ減量化対策事業(76万円)

ごみ減量化を目的とした、生ごみ堆肥化容器購入助成、電気生ごみ処理機のモニター及び購入助成事業、ごみ・リサイクル関連施設への親子見学会、生ごみ減量化の講習会開催

～地域経済をけん引する産業支援、新産業創出～

「経済活性化」「アフターコロナ」関連事業

■アドベンチャートラベル推進事業(7,203万円) **拡**

アドベンチャートラベルの推進に必要な専門人材の確保及び質の高いコンテンツの作成に向けたDMOへの支援、航空会社との連携によるプロモーションなどの実施

2023(令和5)年9月、「アドベンチャートラベル・ワールドサミット(ATWS)2023」が北海道で開催され、サミット終了後には視察旅行「ポストサミットアドベンチャー」が釧路エリアで実施

※アドベンチャートラベル(AT)とは、アクティビティ、自然、異文化体験の3要素のうち、2つ以上を含む旅行形態で、欧米豪を中心とした富裕層に人気が高まっています。ATWSはATの世界最大のイベントで、世界の約60カ国から約800人の関係者が参加し、期間中にツアー体験や商談会、セミナー等が行われるイベントです。



アイヌ文化ガイドツアー

■養殖推進事業(2,651万円) **新**

海面養殖の研究及び実証実験、養殖漁業の先進事例調査実施、陸上養殖の実証試験に対する補助等の実施等



釧路港での養殖事業

■中小企業・小規模事業者活性化推進事業(2,069万円)

創業者等への伴走型支援体制の整備と相談窓口の継続的な運営、中小企業・小規模事業者活性化補助金「ビズサポ補助金」の継続実施等

■釧路新産業創造研究会補助金(300万円) **新**

新産業創出に向けた民間団体による調査研究活動等への補助

～各地域における経済活性化事業～

■阿寒地域活性化事業(659万円)

阿寒丹頂の里エリア(赤いベレー、道の駅等)の魅力向上に向けた施設整備等



RVパーク

■阿寒地域づくり推進事業(1,860万円) **拡**

地域おこし協力隊を活用した阿寒地区の魅力・情報発信、空き家等の利活用を希望する人材とのマッチングに繋げる取組等

■音別地域の産業振興(1,912万円) **拡**

音別町山菜等加工施設の機械の更新、音別地域の露を用いた和紙「富貴紙」の普及促進等



富貴紙を活用したオリジナル商品

■音別地域づくり推進事業(1,230万円) **拡**

地域おこし協力隊を活用した音別地区の魅力・情報発信・空き家活用の取組、特産品開発に対する支援等

～地方への人材の還流・人への投資～

■人材確保・定着促進事業(1,007万円)

地元企業への就職者数増加に向けた奨学金返済支援制度の運用、地元企業の魅力情報発信、就職情報サイト掲載に係る経費等



釧路地域就職支援まとめサイト

■テレワーク等推進事業(716万円) **拡**

首都圏等からの人・企業の呼び込み、WEB等各種媒体を使った情報発信、企業とのマッチングイベントへの参加等

■女性求職者就労促進事業(386万円) **拡**

再就職を希望する女性等を対象とした就労支援講座、キャリアコンサルティング、就職マッチング及び求人創出の実施

■移住定住・U I Jターン促進に向けた取組(2,320万円) **拡**

・民間事業者との連携による長期滞在・移住に向けたPRや受入環境整備、若年層を対象とした移住促進のための「くしろお試しワーキングホリデー事業」の実施等

・U I Jターン支援金の創設及び移住支援金の対象者拡大、移住フェアへの出展、U I Jターン就職マッチング制度の運用、就職個別相談会の開催によるU I Jターン就職の促進



移住・交流&地域おこしフェア2023

～子育て支援の充実～

「生活環境」関連事業

■子ども医療事業(4億4,349万円) **拡**

0歳から中学生までの入院・通院及び高校生等の入院に係る医療費の無償化、子どもの医療費助成に係る所得制限の撤廃

■子育て環境充実事業(1,551万円) **拡**

釧路フィッシャーマンズワークMOO5階多目的アリーナを活用した乳幼児の遊び場(ちびっこマンデー)の遊具の拡充



ちびっこマンデー

■一時預かり事業の拡大(1,848万円) **拡**

市立保育園、市立認定こども園及び私立保育園等における一時預かり事業の利用要件拡大

■育児支援家庭訪問事業(790万円) **拡**

産後支援事業(ヘルプママ)における利用要件の拡大 等

■健康診査事業(4,809万円) **拡**

妊婦健康診査費用、新生児聴覚スクリーニング検査の助成、3歳児健康診査における屈折検査機器の導入、乳幼児フッ素塗布事業拡充



市役所防災庁舎で行う3歳児健診

～確かな学力を確立し、豊かな心を育む～

■確かな学力向上推進事業(904万円) **拡**

釧路市標準学力検査と生活行動・学習活動調査の実施、秋田県大館市授業マイスター招聘 等

■釧路市がめざす学校のすがた基本計画推進事業(181万円) **拡**

「釧路市がめざす学校のすがた基本計画」に基づく義務教育学校設置に向けた開校準備協議会の設置や小中一貫教育の周知を図るためのシンポジウムの開催及び調査研究の実施 等

■学校適応対策推進事業(564万円) **拡**

「青空学級」「ふれあい教室」の適応指導教室としての機能再編、西部地域への分室設置 等

■特別支援教育推進事業(36万円) **拡**

初任段階教員の授業力向上を目的とした特別支援教育授業力向上指導員による巡回指導、専門家による巡回相談の実施

■高等学校生徒遠隔地通学等助成金(996万円) **新**

自宅から遠距離通学をする高等学校等の生徒に対する経済的負担軽減を図るための通学費助成

～災害に強く、しなやかなまちづくり～

■大楽毛津波避難複合施設整備事業(1億4,497万円) **新**

大楽毛津波避難複合施設の整備に伴う基本設計及び実施設計

■津波一時避難場所整備事業(1,976万円) **新**

大楽毛小学校及び音別中学校の津波一時避難場所整備に伴う実施設計、既存の津波一時避難場所等における地震自動解錠装置(キーボックス)の設置

■西消防署大楽毛支署・第12分団庁舎建設事業(3,140万円) **新**

津波避難施設としての機能を併せ持つ西消防署大楽毛支署・第12分団庁舎の基本設計

■災害対策事業(4,590万円)

各種防災訓練等の実施、備蓄用食糧の更新、洪水ハザードマップの作成(音別川)、防災行政無線の維持経費 等

■避難行動要支援者避難支援事業(150万円) **拡**

町内会等と連携した避難支援体制の構築、要支援者への情報提供や個別避難計画の作成推進

～都市基盤等の整備と充実～

その他の主な事業

■釧路駅周辺整備推進事業(7,881万円) **拡**

釧路都心部まちづくり計画の推進検討、街路(高架下道路)の概略設計、土地区画整理事業の事業調査、釧路都心部まちづくりフォーラムの開催

■中心市街地活性化対策事業(370万円) **拡**

商工会議所等と連携した中心市街地活性化の推進、専門人材を招聘した研究会の開催

■公共交通活性化事業(315万円) **拡**

ちびっこマンデーとの連携やバスふれあいイベントなどの地域公共交通利用促進策の実施 等

■市道整備事業(1億1,147万円)

市立釧路総合病院新棟建設及びバス乗換拠点の整備に向けた、市立病院前(富士見緑ケ岡通)の交差点改良工事 等

■港湾計画推進事業(2,198万円)

釧路港港湾計画改訂に向けた釧路港将来ビジョン策定業務委託等、釧路港港湾BCP【感染症編】の策定等

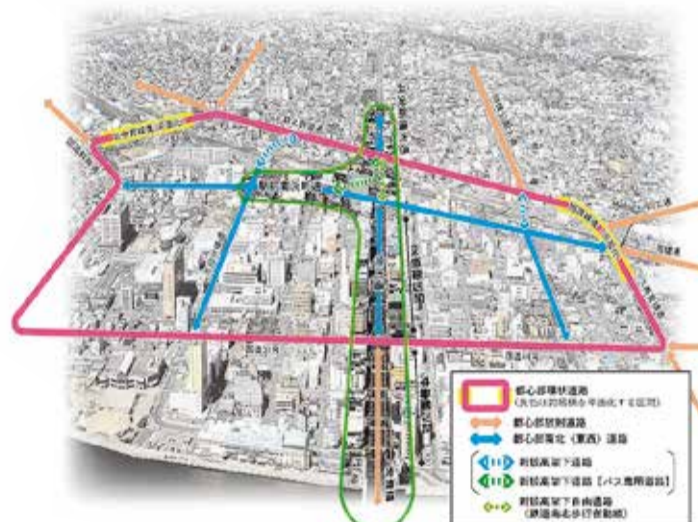

将来の都心部交通ネットワーク(イメージ)

～安全・安心に暮らせるまちづくりの推進～

■高齢者保健・介護予防一体的実施事業(482万円) **新**

後期高齢者に対して、糖尿病性腎症重症化予防、生活習慣病等の重症化予防、医療機関受診勧奨、通いの場での健診受診勧奨、健康教育を実施

■ひきこもり支援推進事業(100万円) **新**

ひきこもり状態にある方やその家族が容易に相談できるための環境整備、ひきこもりの実態やニーズを把握するための相談窓口設置、複合的な課題を抱えた方のためのひきこもり支援のネットワークづくり

■日中一時支援事業(2,001万円) **拡**

障害者手帳を所持していない場合も利用可能とした、施設等での見守り支援の実施、医療的ケア児・者の受入事業所に対する加算制度の創設

■街路灯維持管理費補助金(3,707万円) **拡**

釧路地区の街路灯の更新及び整備に対する補助の拡充

■地区会館維持事業(2,350万円) **拡**

地区会館運営に係る指定管理費の見直し 等

～アイヌ政策の推進～

■阿寒湖アイヌ文化ブランド化に向けた知的財産保護事業(3,084万円) **拡**

阿寒湖アイヌ文化のブランド化に向け、アイヌ文様等の保護や知的財産としての活用を図る取組など、アイヌ文化の普及促進を図る取組を実施

■アイヌ文化関連観光プロモーション事業(1億1,949万円) **拡**

阿寒湖アイヌシアター「イコロ」新演目制作、WEB等各種メディアを使った情報発信 等

国民年金のお知らせ

ご不明な点や手続きの詳細については、お問い合わせください。



問合せ先

- 免除等** 市役所医療年金課年金担当 (☎31-4532)
- 年金の予約相談** 日本年金機構 予約受付専用電話 (☎0570-05-4890)
- 年金相談に関する一般的なお問い合わせ** 日本年金機構 ねんきん加入者ダイヤル (☎0570-05-1165)
- 追納等** 日本年金機構 釧路年金事務所国民年金課 (☎22-5810 ※音声案内が2回流れます。2回とも「2」を選択してください。)

2023(令和5)年度国民年金保険料について

2023(令和5)年度の国民年金保険料は1ヵ月1万6,520円です。現金払いの方へは4月上旬に、令和5年度の国民年金保険料納付書(2023(令和5)年4月分から2024(令和6)年3月分まで)が日本年金機構から順次送付されます。納付書が届きましたら、納付期限までに下記の方法で納付してください。

- ・金融機関、郵便局で納付
- ・コンビニエンスストアで納付
- ・電子納付(Pay-easy)で納付
- ・スマートフォンアプリによる電子決済で納付(2月20日開始)

また、保険料を前納することで割引が適用されるのでお得です。納付方法によって割引額が異なりますので、市役所または年金事務所へご相談ください。

国民年金保険料の免除・納付猶予申請等について

【制度内容】
国民年金保険料の納付が経済的に困難な場合、申請により承認されると保険料の納付が「免除」または「猶予」される制度があります。この制度を利用することで、将来の年金受給権の確保だけでなく、万一の事故などにより障がいを負ったときの障害年金の受給資格を確保することができます。

【条件】

- 免除・納付猶予制度(学生以外)**
〔全額免除・一部免除〕本人、配偶者、世帯主の前年等の所得が一定額以下の場合
〔納付猶予〕本人(50歳未満)、配偶者の前年等の所得が一定額以下の場合
- 学生納付特例制度**
〔納付猶予〕本人の前年等の所得が一定額以下の場合
4月3日(月)から、2023(令和5)年度学生納付特例申請の受け付けを開始します。

※納付猶予、学生納付特例の承認を受けた期間は、将来受け取る年金の受給資格期間に含まれますが、年金の額には反映されません。
※失業などにより納付が困難な場合の特例免除もあります。

【必要なもの】

- ・本人確認書類(マイナンバーカード、運転免許証など)
- ・年金手帳など基礎年金番号の分かるもの
- ・失業などを理由とするときは、離職書類(「雇用保険被保険者離職票」や共済加入の方は「組合員資格喪失証明書」など)

・〔学生納付特例のみ〕在学期間が分かる学生証(両面のコピー可)または在学証明書(原本)
※手続きに必要なものは、状況により異なりますので、市役所または年金事務所へご相談ください。

【手続き先】
市役所または年金事務所

会社を退職したときの年金の手続きについて

退職された方およびその方に扶養されている配偶者で、60歳未満の方は、お早めに年金の切り替え手続きをお願いします。

【必要なもの】

- ・本人確認書類(マイナンバーカード、運転免許証など)
- ・年金手帳など基礎年金番号の分かるもの
- ・厚生年金保険の喪失日が分かる書類など

※手続きに必要なものは、状況により異なりますので、市役所または年金事務所へご相談ください。

【手続き先】
市役所または年金事務所

保険料の「追納制度」について

【制度内容】
保険料の免除・納付猶予や学生納付特例の承認を受けた期間がある場合は、保険料を全額納付した場合と比べ、将来受け取る年金額が少なくなります。そのため、後から保険料を納付(追納)することにより、老齢基礎年金額を増やすことができます(追納が承認された月の前10年以内の免除等期間に限ります)。

【問合せ先】
年金事務所

※各制度などについて、詳しくは日本年金機構のホームページをご覧ください。下記のQRコードからアクセスできます。



電子マネーWAONで路線バスに乗ってお出掛けしよう!!

問合せ先 市役所都市経営課企画担当 (☎31-4502)

2022(令和4)年4月から、市内を走るほぼ全ての路線バスで電子マネーWAONでの運賃支払いが可能となっています。このたび、イオン北海道株式会社では、**路線バスの運賃をWAON決済された方へWAONポイント2倍キャンペーン(期間限定)**を行っています。スムーズな運賃支払いで、より利便性が向上した路線バス。このキャンペーンをきっかけに、どんどん乗車しましょう!!

期間 4月23日(日)まで

特典 期間中、くしろバス、阿寒バスで運賃をWAON決済された方は、WAONの基本ポイント※1が2倍になります。

※1 基本ポイントとは、200円(税込)ごとに付与されるポイント(1ポイント)を指します。
※ ポイント受取方法、受取期間などの詳細は、イオン釧路昭和店、市内のザ・ビッグ各店舗、路線バス車内ポスターでご確認ください。



▲ご当地WAON「くしろWAON」で支払いをすると、支払額の一部がイオンから市に寄付されます

【注意事項】

WAONが使えない路線

- 【くしろバス】** ②若草団地線【系統2】、③武佐線【系統3】、⑤鶴ヶ岱線、⑥明輝高校線、⑦学園線、⑫文苑公住線【系統3】、⑳昆布森線、㉑昆沙門線、㉒愛国線、㉓東西線、㉔昭和線【系統2】、㉕高専線、国泰寺線
- 【阿寒バス】** 釧路空港連絡バス、釧路羅臼線、釧路標津線

阿寒川(上流域)・舌辛川洪水ハザードマップが完成しました!

問合せ 市役所防災危機管理課 (☎31-4207)

2023 (令和5) 年3月、北海道より阿寒川・舌辛川が水位周知河川の指定を受け、住民の避難行動の参考となる河川の水位が設定されました。
 次頁に掲載されている「阿寒川(上流域)・舌辛川洪水ハザードマップ」をご覧ください、近くの避難場所等を確認しましょう。

・警戒レベル3「高齢者等避難」が発令された場合

⇒避難に時間のかかる**高齢者や障がいのある方は、危険な場所から避難しましょう。**

※高齢者等以外の方も必要に応じ、普段の行動を見合わせたり、避難の準備をしたりする、危険を感じたら自主的に避難をするタイミングです。

・警戒レベル4「避難指示」が発令された場合

⇒**全員、危険な場所から避難しましょう。**

災害情報や避難所開設情報等を収集する方法

災害発生時には、避難所開設情報や被害の状況、生活に関する情報を収集できるようにしておくことが大切です。日頃から自分にあった情報の収集方法を選んで準備しておきましょう。

チャンネルは **76.1MHz**
FMくしろ
 避難所開設情報や災害情報が確認できます。

釧路市 Webハザードマップ



災害時には、開設中の避難所情報や、道路通行止め情報などが確認できます。

※上記の他にも市ホームページや市公式LINE、防災メールなどさまざまな情報収集の方法があります。

スポーツの季節がやってきました!

市内の各スポーツ施設が順次オープンします。爽やかな日差しの下で、スポーツに親しんで健やかに過ごしましょう。



大規模運動公園スポーツ施設	オープン日	問合せ
●市民陸上競技場	4月1日(土)	スポーツ振興財団 (☎31-1230)
●市民テニスコート	4月15日(土)	
●ウインドヒルひがし北海道スタジアム(市民球場)、ウインドヒルひがし北海道附属スタジアム(附属球場)、市民サッカー場、市民附属競技場、市民ソフトボール場、市民ゲートボール場	5月1日(月)	
その他のスポーツ施設	オープン日	問合せ
●柳町ローラースケートコース	4月20日(休)	スポーツ振興財団 (☎31-1230)
●愛国ニュータウンテニスコートA・B	5月1日(月)	
●河畔野球場A~D、美原野球場、鳥取野球場、星が浦野球場、鳥取7号公園野球場	5月9日(火)	釧路広域連合 (☎92-2002)
●鶴ヶ岱・柳町テニスコート	5月20日(土)	スポーツ振興財団 (☎31-1230)
●河畔サッカー場A・B		
●釧路広域連合高山の森パークゴルフ場		
●河畔ラグビー場		
●柳町・河畔パークゴルフ場		
阿寒地域のスポーツ施設	オープン日	問合せ
●阿寒町総合運動公園(野球場・多目的広場)	5月1日(月)	阿寒町スポーツセンター (☎66-3653)
●阿寒町スポーツセンター水泳プール	6月1日(休)	
●阿寒湖畔トレーニングセンター水泳プール	6月1日(休)	阿寒湖畔トレーニングセンター (☎67-2162)
音別地域のスポーツ施設	オープン日	問合せ
●音別町野球場	5月1日(月)	市教委音別生涯学習課 (☎01547-6-2034)
●音別町運動公園広場		
●音別町パークゴルフ場		

スポーツ安全保険のご案内 ~万一の事故に備えたい方へ~

加入資格 4人以上のスポーツ、文化、ボランティアなどの活動をする団体
 受付期間 ~2024(令和6)年3月30日
 保険期間 4月1日~2024(令和6)年3月31日
 対象となる事故の範囲 団体活動中または自宅と活動会場の往復途中に起きた事故

●2023(令和5)年度より、インターネットでの加入のみとなります。
 ※掛け金や補償額については、下記へお問い合わせください。
 問合せ (公財)スポーツ安全協会 (☎03-5510-0033)



市役所の組織・機構を改編しました

問合せ 市役所行財政改革推進室 (☎31-4592)

市では、より効果的・効率的に業務を行うため、組織・機構の改編を行いました。主な内容についてお知らせします。

2023(令和5)年4月から

●総務部情報システム課では、デジタル技術を活用したスマート自治体の実現を図るため、「DX推進担当」を新設しました。

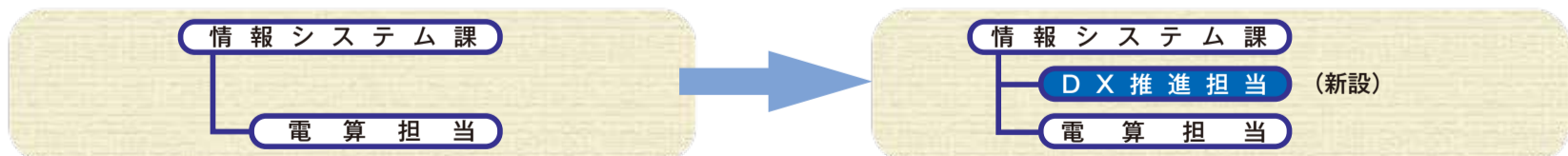

●市立釧路総合病院事務部では、経営体制の強化を図るため、医療管理課を「経営企画課」と「医事課」に分割再編しました。

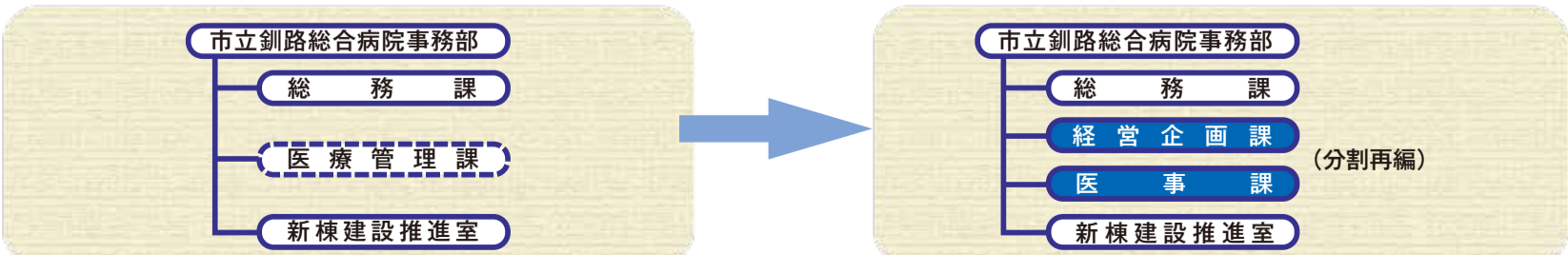

計画規模

(阿寒川・舌辛川で想定する計画規模の雨量 224mm/24hr)

※計画規模とは概ね50年に1度の確率

洪水ハザードマップについて

- このハザードマップは、釧路総合振興局公表の「阿寒川水系阿寒川洪水浸水想定区域図」及び「阿寒川水系舌辛川洪水浸水想定区域図」(令和5年3月)に基づき作成しています。
- このハザードマップでは、阿寒川・舌辛川において、計画規模の洪水が発生した場合の浸水想定区域と浸水深、避難施設を示しています。
- 今回指定となった阿寒川の水位周知区間は阿寒川橋～ヌカマンベツ川合流点、舌辛川の水位周知区間は雪景橋～阿寒川合流点です。
- なお、阿寒川・舌辛川以外の河川の氾濫や内水を考慮していないため、浸水想定区域と示していない場所においても浸水する場合や、示した浸水深より深くなる場合があります。

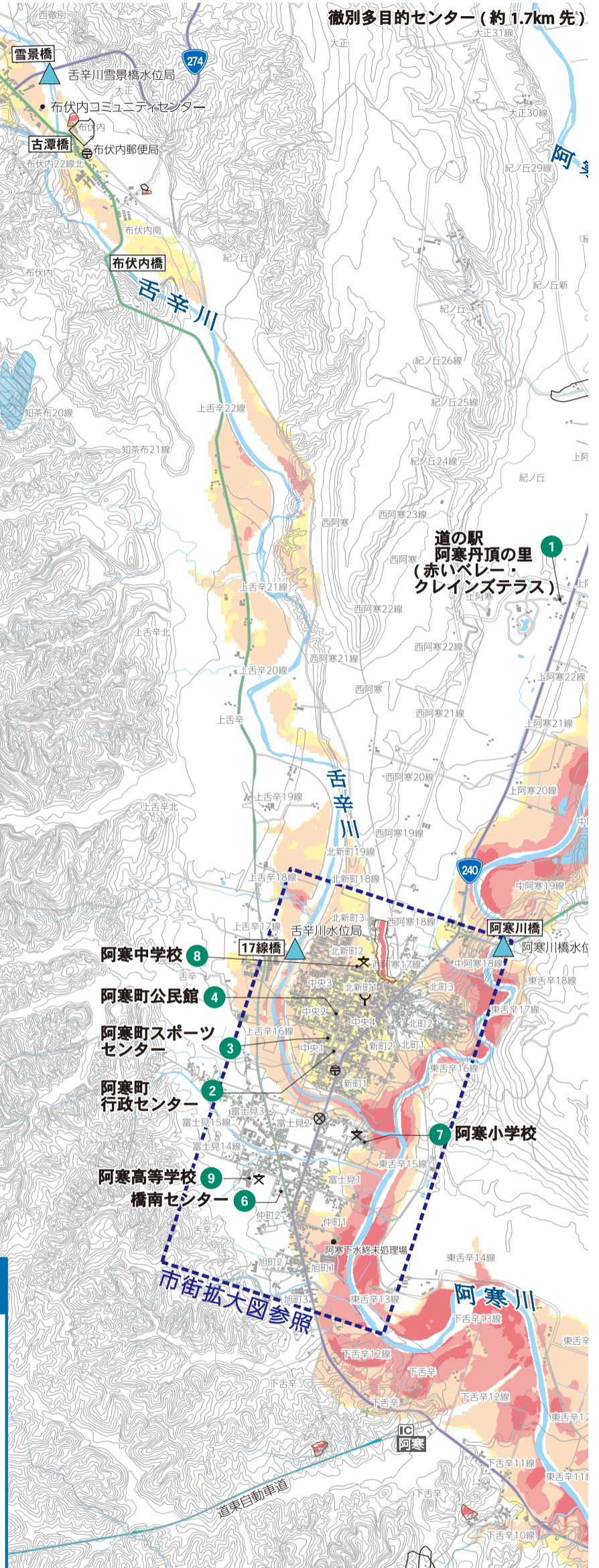
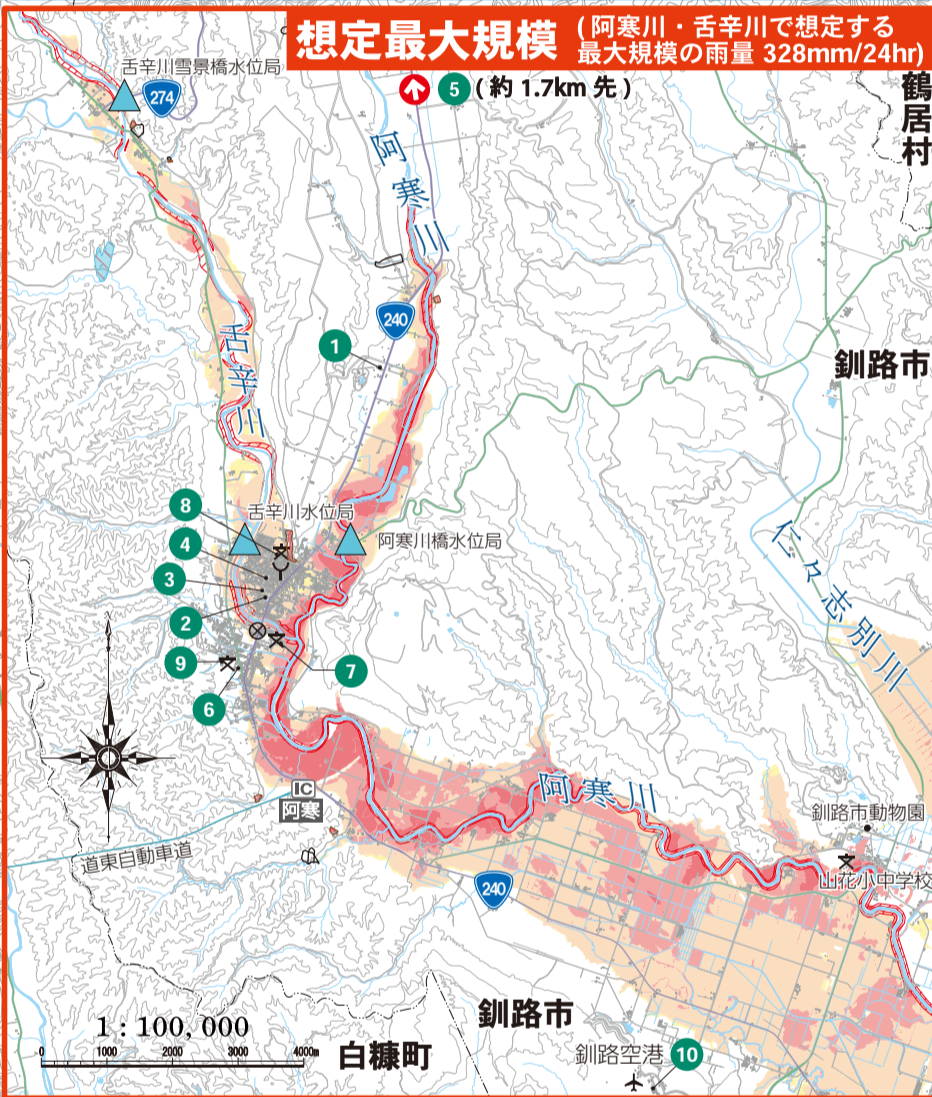

すばやく避難行動を取るために

洪水による被害の発生が予想される場合、市の災害対策本部から、市ホームページ・市LINE・市フェイスブック・テレビ・ラジオ・防災行政無線(スピーカー)や広報車などを使って市民の皆様へ避難に関する情報をお知らせいたします。テレビ・ラジオをつけて最新の気象情報、災害情報に注意し、いつでも避難できるように準備をしてください。

災害の危険度	警戒レベル	状況	避難情報と気象情報	とるべき避難行動
高	警戒レベル 5	災害発生又は切迫	避難情報 緊急安全確保※1 気象情報 大雨特別警報 氾濫発生情報	命の危険 直ちに安全確保!
～警戒レベル4までに必ず避難!～				
中	警戒レベル 4	災害のおそれ高い	避難情報 避難指示 気象情報 土砂災害警戒情報 氾濫危険情報	危険な場所から 全員避難
低	警戒レベル 3	災害のおそれあり	避難情報 高齢者等避難※2 気象情報 大雨・洪水警報 氾濫警戒情報	危険な場所から 高齢者等は避難
	警戒レベル 2	気象状況悪化	気象情報 大雨・洪水注意報 氾濫注意情報	避難に備え、ハザードマップなどにより自らの避難行動を確認
	警戒レベル 1	今後気象状況悪化のおそれ	気象情報 早期注意情報(警報級の可能性)	災害への心がまえを高める

※1: 市町村が災害の状況を確実に把握できるものではない等の理由から、必ず発令される情報ではありません。
 ※2: 高齢者等以外の人も必要に応じ、普段の行動を見合わせ始めたり、避難の準備をしたり、危険を感じたら自主的に避難するタイミングです。

令和5年3月発行
 釧路市防災危機管理課 ☎ 31-4207
 阿寒町行政センター地域振興課 ☎ 66-2122
 測量法に基づく国土地理院長承認(使用)R4.JHs 535-022号

凡例

— 高速道路	— 土砂特別警戒
— 国道	— 急傾斜
— 道道	— 地すべり
— 行政区境界	— 家屋倒壊(河岸)
	▲ 水位

チャンネルは **76.1MHz**
FMくしろ
 避難所開設情報や災害情報が確認できます。

釧路市 Web ハザードマップ

右の二次元コードからスマートフォン等で確認できます。

釧路市 LINE 公式アカウント

右の二次元コードからスマートフォン等で確認できます。

阿寒川(上流域)・舌辛川洪水ハザードマップ

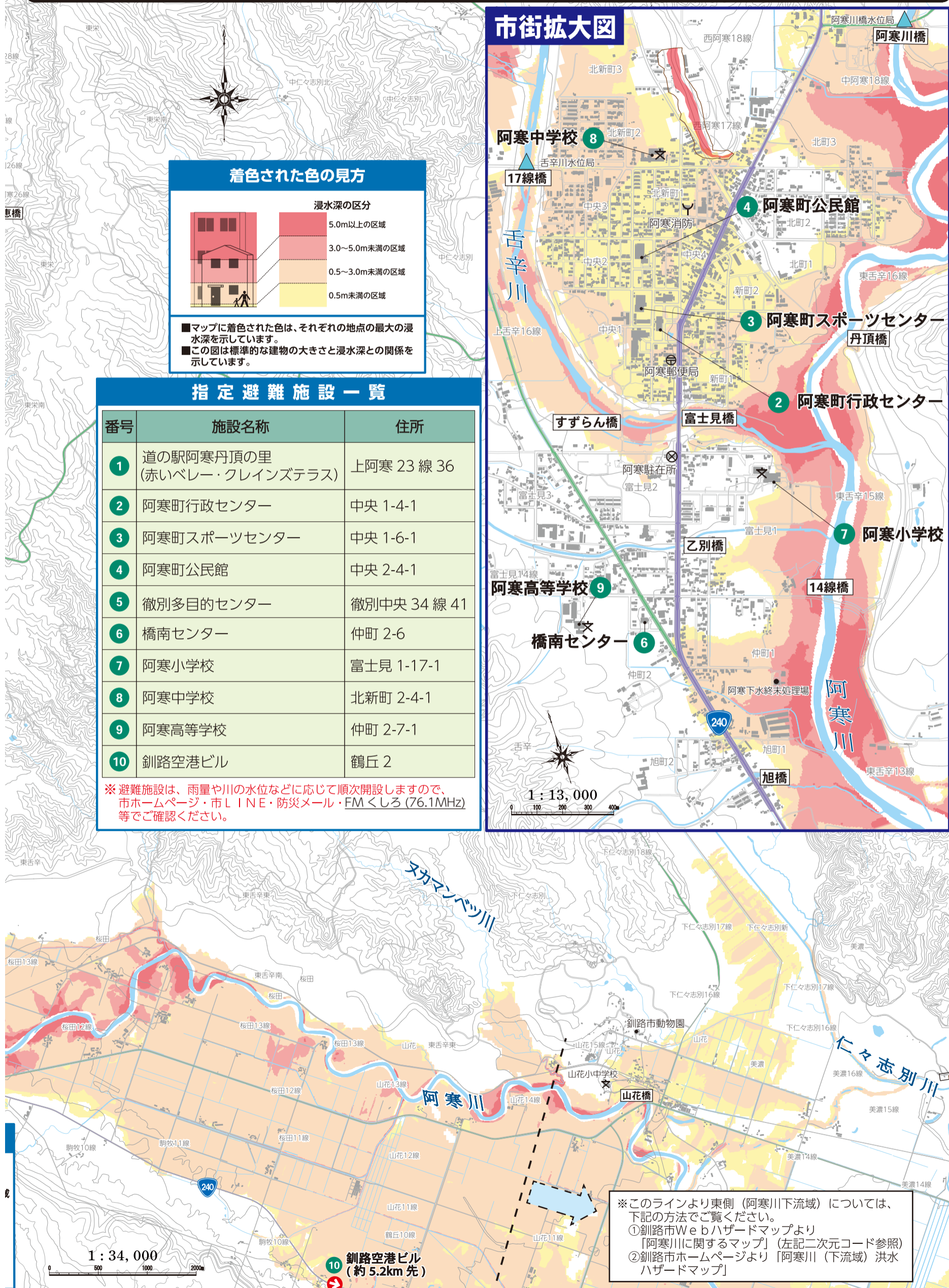

徳島県松茂町と友好都市協定を結びました！

問合先 市役所市民協働推進課 (☎31-4503)

友好都市協定の締結に至るまで

両市町とも株式会社大塚製薬工場が立地している縁から、2022(令和4)年度から、松茂町の中学生の研修派遣事業が、市で行われるようになりました。

また、同年度の「くしろ大漁どんぱく」と「くしろ物産まつり」に松茂町が出店し、特産品であるサツマイモやレンコン、梨を使った商品を販売したほか、市からも松茂町の「まつしげカレーフェスタ」でつづカレーを販売するなど、物産交流が始まっています。

これからもさまざまな交流を通じ、両地域の活性化を図ってきたいとの思いを両市町が共有し、2月21日に友好都市協定を締結しました。

今後は、物産交流を継続しながら、松茂町の中学生が研修派遣で訪

れた際に、釧路市の中学生と交流する機会を設けることを予定しています。

徳島県松茂町ってどんなところ？

徳島県の北東部に位置し、県都徳島市と鳴門市に挟まれた立地条件と、町内に「徳島阿波おどり空港」や高速バスターミナルがあることから、徳島県の交通の要所となっています。空港周辺には多くの企業が立地し、水産業や農業も盛んです。主な特産品はサツマイモ、梨、レンコンなどがあります。

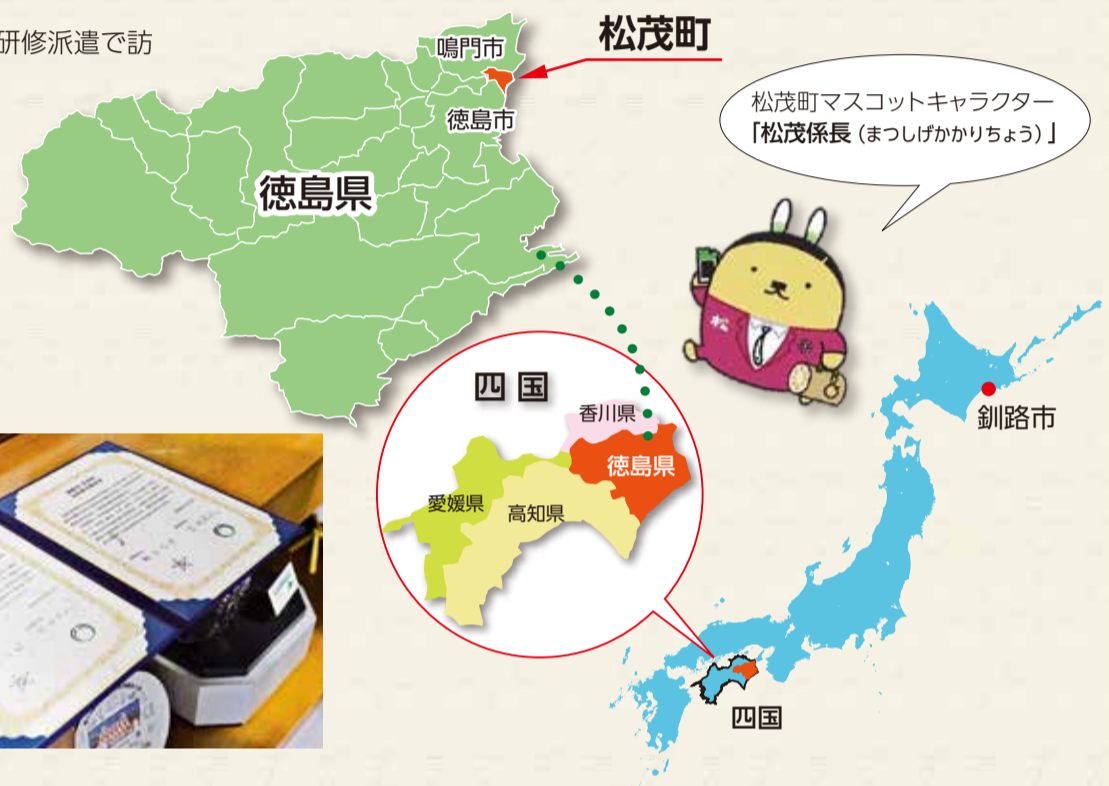

釧路地区3支所（春採・桜ヶ岡・大楽毛）および鳥取支所分室の廃止、並びに鳥取支所の収納業務取り扱いの廃止について

問合先 市役所戸籍住民課戸籍住民担当 (☎31-4523)

釧路地区の3支所（春採・桜ヶ岡・大楽毛）および鳥取支所分室（コアかがやき内）並びに鳥取支所での収納業務を**2023（令和5）年3月31日（金）**をもって廃止しました。この廃止に伴い、以下の対応策を実施します。

実施する対応策

- ① **4月3日（月）**から市有施設や商業施設等へ、マルチコピー機を設置します。
 - ② マルチコピー機の利用に係る講習会を開催します。
 - ③ リモート接続による相談サービスを実施します。
 - ④ 職務上請求（司法書士、弁護士等）に係る証明書の宅配サービスを実施します。
- ※マルチコピー機の操作方法、取得できる証明書、詳細につきましては右記のQRコードから市ホームページをご確認ください。



●マルチコピー機の利用に係る講習会日程と会場のご案内

開催場所	2023(令和5)年開催日時
コア鳥取（鳥取北8-3-10）	4月18日(火)午前10時～
	5月18日(木)午後2時～
コアかがやき（愛国191-5511）	4月18日(火)午後2時～
	5月18日(木)午前10時～
コア大空（益浦1-20-20）	4月20日(木)午前10時～
	5月16日(火)午後2時～

自由参加で、事前申込は不要です。開始時間までに開催場所へお越しください。また、マイナンバーカードをお持ちの方はご持参ください。

一般家庭で使用していた業務用冷蔵・冷凍機器等の適正な処分をお願いします

問合先 市環境事業課 (☎31-4551)

一般家庭で使用していた業務用の冷蔵・冷凍機器等で、フロンが充填されている機器（フロン排出抑制法の第一種特定製品）の処分を市に依頼する場合は、あらかじめ、使用者自らが北海道から登録を受けたフロン回収業者にフロンを抜き取ってもらい証明書を受領してください。

これらの機器の収集や処理の際には、フロン回収業者が発行する証明書の写しの提出が必要となりますので、破棄することのないよう大切に保管してください。なお、事業活動で使用していた場合は、産業廃棄物となりますので、市で処分することができません。また、家庭用として製造された冷蔵庫、冷凍庫等の処分は家電リサイクル法に基づき、指定引取り場所に持ち込むか、専門の収集業者に収集を依頼することとなります。

※いずれの処分方法も、費用負担が伴います。



参加料の記載のないものは無料です。/市外局番(0154)を省略しています。/市役所本庁舎は「市役所」、市役所防災庁舎は「防災庁舎」に省略しています。

☆市からのお知らせ



記号の
説明
◎日時 ◎場所・会場 ◎集合場所 ◎対象 ◎定員 ◎内容
◎料金(税込) ◎持参 ◎その他 ◎申込方法 ◎問合せ先
阿寒町行政センター ◎音別町行政センター

■市役所 ☎23-5151 ☎23-5222 ■阿寒町行政センター ☎66-2121 ■音別町行政センター ☎01547-6-2231

※掲載の催し物・イベント等は、新型コロナウイルス感染症の感染拡大防止のため、変更または中止となる場合があります。

催し



- 4月の自然観察会**
 - 春の足音を聴きに行こう
☎4月9日(日)午前10時~正午/☎15人/☎☎電話で温根内ビジターセンター(☎65-2323)へ
 - 早春の湿原 野鳥観察会
☎4月22日(土)午前10時~正午/☎シラルトロ湖・蝶の森周辺/☎シラルトロ自然情報館駐車場/☎15人/☎☎電話で塘路湖エコミュージアムセンター(☎015-487-3003)へ
- クルーズ船「ウェステルダム」が入港します**
☎4月26日(水)[入港]午前8時、[出港]午後5時※変更・中止の場合あり/利用岸壁=西港第4埠頭/☎港湾空港課(☎53-3371)

募集



- 職員・公募委員等**
- 「高齢者保健福祉・介護保険事業計画策定市民委員会」委員**
2023(令和5)~2025(令和7)年度の「介護保険事業計画」等の策定を進める市民委員を公募します。
☎市内在住の20歳以上で、高齢者福祉や介護保険制度に関心のある方/任期=~2026(令和8)年3月31日※2023(令和5)年度は6月~2024(令和6)年2月に5~6回程度開催予定/☎3人/☎必要に応じて面接を実施する場合あり/☎4月28日(金)までに所定の応募用紙(介護高齢課、各行政センターで配布または市ホームページからダウンロード可)を介護高齢課介護保険担当(☎31-4598)へ

職員採用試験

- 募集職種**=①総合職(事務) ②総合職(土木・建築・電気・機械・化学) ③総合職(土木・建築・電気・機械・化学)UIJターン ④消防職 ⑤幼稚園教諭・保育士/☎受験資格等の詳細は、市ホームページをご覧ください/☎4月12日(水)~5月10日(水)に市ホームページのWEBシステムから/☎職員課(☎31-4511)
- 市立釧路総合病院職員採用試験**
募集職種=看護師・助産師/採用予定日=2024(令和6)年4月1日(有資格者は、採用時期を早める場合あり)/☎受験資格等の詳細は当院ホームページをご覧ください/☎4月10日(月)~28日(金)に当院ホームページのWEBシステムから/☎市立釧路総合病院総務課(☎41-6121)

その他

- ラムサール条約釧路会議30周年記念事業「渡り鳥が結ぶオーストラリアとひがし北海道の姉妹湿地について考えよう」**
☎5月14日(日)午後1時30分~3時30分/☎博物館講堂(オンライン参加可)/☎小学生以上/☎80人/☎4月28日(金)までにWEB(☎https://form.run/@kashizenhogo-1676943448)で/☎釧路国際ウェットランドセンター(環境保全課内☎32-3110)
- 家庭生活カウンセリング 2級研修講座受講生**
☎5月下旬~11月下旬/☎交流プラザさいわい他/☎30人/☎4万5,000円(資料代)/☎4月3日(月)~5月10日(水)に電話で市民協働推進課(☎31-4504)へ

- 動物園 ☎56-2121**
 - 動物園パスポートをご利用ください
お一人様1,050円で1年間何回でも入園できる大変お得な通年入園券です。窓口で発売しています。
 - 開園時間が変わります
☎4月10日(月)~10月14日(土)午前9時30分~午後4時30分(入園は午後4時まで)※4月9日(日)までは、正門からお入りください(正門前臨時駐車場は4月9日(日)で終了します)。
 - 遊園地の営業開始について
4月23日(日)から大観覧車などの運転を開始します。
 - 飼育の日
「飼育(419)の日」に関連した行事を行います。
☎4月23日(日)
 - 春の動物園まつり
☎4月29日(土)~5月7日(日)/☎クイズラリー、ワークショップ他
- 丹頂鶴自然公園 ☎56-2219**
 - 開園時間が変わります
☎4月10日(月)~10月14日(土)午前9時~午後6時
- 釧路フィッシャーマンズワーフMOO☎23-0600**
 - イベント予定が入り次第MOOホームページでお知らせします。
 - 2階港の屋台 出店者募集中!
- コア鳥取 ☎53-3199(月曜休館)**
 - ふまねっと体験講座
☎4月12日(水)、26日(水)午前10時~11時30分/☎各20人/☎500円(1日の場合は300円)/☎料金持参で窓口へ

- コア大空 ☎91-0504(月曜休館)**
 - ロープの結び方講習
☎4月15日(土)午後1時~2時30分/☎直接または電話で
- コアかがやき ☎39-5070(月曜休館)**
 - みはら・かがやき食堂(数量限定)
☎4月15日(土)午前11時30分~午後2時/☎¥300円(小学生100円)/☎4月4日(火)午前10時から事務室来館受付(電話受付・当日受付不可)
 - 親子で参加! たのしいリトミック教室
☎4月20日(木)午前11時~正午/☎1~3歳の親子/☎10組/☎¥500円/☎4月6日(木)午前10時から事務室来館受付または電話で(当日受付不可)
- サンライフ釧路 ☎42-3554**
 - プリザーブドフラワー体験講座~カーネーションのアレンジ~
☎4月15日(土)午前10時~11時/☎10人程度/☎¥2,200円/☎4月13日(木)まで
 - ダイエットキックボクシング教室(水曜夜コース)
☎4月5日~26日の毎週水曜日午後7時~8時40分(全4回)/☎¥1,500円(全4回分)
 - 基礎英語教室(毎週火・木曜日)
☎[①4日コース]4月18日~27日、[②6日コース]4月18日~5月11日、[③8日コース]4月18日~5月18日(5月2日(火)、4日(木)は除く)午後2時~4時/☎¥13,000円 ②4,000円 ③5,000円



- 道の駅阿寒丹頂の里 ☎66-2969**
 - 赤いベレー(☎66-2330)
【休館日のお知らせ】
4月17日(月)~19日(水)は温泉配管清掃および施設内機器整備のため休館。併せてRVパークも休業。レストラン鶴は4月17日(月)は臨時休業、18日(火)・19日(水)は午前11時から午後3時まで営業。※早朝風呂は4月17日(月)~20日(木)は利用できません。
 - 【ゴールデンウィークイベント】
ジュシーでおいしい阿寒ポークを炭火焼きで販売するグリルパーティーを行います。
☎4月29日(土)・30日(日)、5月3日(水)~7日(日)午前11時~午後2時
 - 阿寒国際ツルセンター「グルス」(☎66-4011)
【自然観察会(要入館料)】
☎4月16日(日)午前9時集合/☎長靴
 - 自然休養村野営場(☎66-3810)
4月下旬にオープン予定です。
 - パークゴルフ場(☎66-2857)
4月下旬にオープン予定です。
 - レクリエーション農園
農園レンタルを募集します。5月上旬に説明会を予定しています。詳細は赤いベレーへお問い合わせください。
- 鳥取ドーム ☎53-5125**
 - ヨガ教室
☎5月8日~29日の毎週月曜日午後2時~3時(全4回)/☎15人/☎¥2,800円(全4回分)/☎ヨガマット、汗拭きタオル、飲み物等/☎5月1日(月)までに電話で

- ふれあいホースパーク ☎56-2566**
 - 4月20日(木)から今年度の営業を開始します
開園時間=午前9時30分~午後4時30分/定休日=毎週水曜日(祝日の場合は翌日)
 - 2023オープンキャンペーン
☎4月20日(木)~25日(火)/☎引き馬ご利用の方へ次回半額利用券プレゼント、ホースパーク友の会に入会された方へ1ポイントプレゼント
 - 友の会会員募集
☎乗馬指導、乗馬教室、フリー乗馬利用者/☎入会金1,000円(5ポイントで乗馬指導が1回無料など会員特典あり)
 - 馬とふれあおう! 無料体験イベント(要予約)
☎4月27日(木)午前11時~(15分程度)/☎18歳以上で、ホースパークに興味のある方/☎5人/☎ブラッシング、騎乗体験等/☎保険料200円(任意)
- 山花温泉リフレ ☎56-2233**
 - 山花ギャラリー 小笠原愛「水彩画展」
☎4月1日(土)~30日(日)
 - 加工体験会
「阿寒ポークのボイルドソーセージ」
☎4月13日(木)・14日(金)午前10時30分~午後0時30分/☎各日4人/☎750円/☎4月1日(土)午前10時から電話で
- 2023(令和5)年度 釧路市民ふれあい農園受付開始**
利用期間=5月15日(月)~10月31日(火)/☎1区画(約50㎡)年間7,240円/☎4月3日(月)午前10時30分から電話で

参加料の記載のないものは無料です。／市外局番(0154)を省略しています。／市役所本庁舎は「市役所」、市役所防災庁舎は「防災庁舎」に省略しています。

赤十字救急法基礎講習

回 4月22日(土)午前9時～午後1時／
回 釧路赤十字病院4階講堂／
回 満15歳以上／
回 12人／
回 心肺蘇生やAEDの使い方等／
回 1,500円(教材費等)／
回 4月14日(金)までに日本赤十字社釧路市地区(社会援護課内回61-5032)へ

2023(令和5)年度第1回危険物取扱者試験・第1回消防設備士試験

回 5月21日(日)／
回 試験の種類=[危険物取扱者]甲種、乙種(1～6類)、丙種、[消防設備士]甲種(1～5類)、乙種(1～7類)／
回 郵送申請は4月7日(金)～14日(金)、インターネット申請は4月4日(火)～11日(火)に消防試験研究センター北海道支部(〒060-8603札幌市中央区北5条西6丁目2-2札幌センタービル12階回011-205-5371)へ／
回 消防本部予防課予防広報担当(回23-0426)

2023(令和5)年度慰霊巡拝の実施

厚生労働省では、旧主要戦域や遺骨収容のできない海上において、戦没者を慰霊するため、1976(昭和51)年度から遺族を主体とした慰霊巡拝を計画的に実施しており、参加される遺族代表の方には旅費の3分の1を国費補助しています。遺族の範囲や条件等の詳細はお問い合わせください。
回 社会援護課福祉政策担当(回31-4536)

2023(令和5)年度平和コンクール作品

●第23回平和絵画コンクール
回 市内の小学生／
回 小学生が思い描く「平和な暮らし」の絵／
回 用紙の規格=四つ切り(40cm×55cm、縦横自由)／
回 画材=彩色の方法は自由。画材はクレヨン、パステル、水彩等いずれでも可／
回 最優秀賞の絵は各種資料の表紙絵として使用されます／
回 4月6日(木)～5月31日(水)

●第36回平和図書読書感想文コンクール

回 市内の中学生／
回 広島、長崎の原爆を主題とした図書(小説、随筆、詩集、記録等)の感想文／
回 作品=400字詰原稿用紙3～5枚程度／
回 入賞作品は各種啓発事業に活用されます／
回 4月6日(木)～5月31日(水)

●第22回平和の主張コンクール

回 市内の高校生／
回 戦争と平和について思うこと、主張したいことをまとめた論文／
回 作品=400字詰原稿用紙3～5枚程度／
回 最優秀賞授賞者は8月15日(火)に栄町平和公園で行われる「釧路市民戦災死没者慰霊式並びに平和祈念式」で作品を発表していただきます／
回 4月10日(月)～5月31日(水)
【共通】応募方法=市内の各学校を通じ学校単位で提出／
回 表彰=最優秀賞・優秀賞・佳作(6月中旬発表予定)、参加賞あり／
回 釧路市平和都市推進委員会事務局(〒085-8505黒金町7-5市民生活課内回31-4590)

学校スポーツ開放利用団体登録受付

登録条件=①市内に居住または、勤務・在学(高校生以下の児童生徒を除く)する10人以上の団体 ②市スポーツ少年団に登録している団体／
回 開放施設=市内小・中学校の体育館およびグラウンド／
回 開放期間=[体育館]5月～2024(令和6)年3月、[グラウンド]6月～10月／
回 開放時間=[小学校]月～金曜日午後7時～9時、[中学校]月～土曜日午後7時～9時／
回 1団体1回の利用につき200円(電気料実費相当)／
回 4月3日(月)から原則オンラインで。難しい場合は直接MOO4階市教委スポーツ課(錦町2-4回31-2600)へ。※阿寒・音別地域は、それぞれの教育事務所が窓口です。

釧路湿原こどもレンジャー登録者

体験型のイベントを開催し、楽しみながら釧路湿原について学習します。
回 市内、釧路町、標茶町、鶴居村内の小学校3～6年生(登録者の兄弟であれば、小学校低学年でも登録可)／
回 活動内容はInstagramやフェイスブックをご覧ください／
回 4月1日(土)から電話またはメールで釧路湿原国立公園連絡協議会事務局(環境保全課内回31-4594回ka-shizenhogo@city.kushiro.lg.jp)へ

2023(令和5)年度に指定管理者の公募を行う施設

公募の詳細は5月頃から市ホームページ等でお知らせしますのでご確認ください。
回 施設名称・施設所管課=釧路フィッシャーマンズワーフ(MOO)・観光振興室、釧路市東港区北地区緑地(EGG)・港湾空港課／
回 指定期間(予定)=2024(令和6)年4月1日～2029(令和11)年3月31日／
回 契約管理課契約担当(回31-4508)

町内会役員表彰候補者を推薦してください

回 10年以上にわたり、町内会や自治会の役員として、地域のまちづくりに貢献された方／
回 推薦方法=連合町内会に加入の町内会は、連町通信に同封の様式に必要事項を記入の上、連合町内会事務局へ提出。連合町内会に未加入の町内会は、市民生活課にお問い合わせください／
回 4月20日(木)までに市民生活課(回31-4590)へ

まちづくり出前講座

市職員が皆さんのもとに出向き、防災、健康づくり、市の政策や産業などについて、さまざまな講座を行います。詳細は市ホームページをご覧ください。
回 市内に在住、在学、在勤している10人以上で構成された団体／
回 市教委生涯学習課(回31-4579)

身体障害者福祉センターからのお知らせ

●手話奉仕員養成講習会(基礎課程)
日常会話が可能な手話技術の習得およびろうあ者について学びます。
回 5月10日～12月6日の毎週水曜日(8月16日(水)は除く)午前10時～正午(全30回)／
回 手話奉仕員養成講座(入門課程)修了者／
回 11人／
回 3,300円(テキスト代)
●要約筆記入門講座
途中から耳が聞こえなくなり、手話を使えない人たちに書いて伝える技術を学びます。
回 5月9日～8月22日の毎週火曜日(8月15日(火)は除く)午前10時～正午(全15回)／
回 10人
【共通】回 4月3日(月)から電話で身体障害者福祉センター(川北町4-17回24-7471)へ

税・保険・年金

5月1日(月)は以下の市税等の納期限です
・4月分保育園保育料
●市税等 休日の納付相談窓口
回 4月22日(土)午前9時～午後5時
◆市税等の滞納に対しては、動産・不動産を問わず差し押さえを執行し厳しく対処しています。納付に当たってお困りの際は納税課までご相談ください。
回 納税課(回31-4517・4518)
■納付には便利な口座振替を■

後期高齢者医療保険料の仮徴収

2月に後期高齢者医療保険料を年金から差し引かれていた方は、今年の2月に差し引かれた額が、4・6・8月に差し引かれます(6・8月の額は調整される場合があります)。年間保険料の確定額と6月からの徴収額は、6月に送付する「後期高齢者医療保険料決定通知書」でご確認ください。
回 医療年金課医療給付担当(回31-4526)、回 市民課市民サービス担当(回66-2210)、回 市民課市民サービス担当(回01547-6-2231)

資産税課からのお知らせ

●2023(令和5)年度固定資産の価格等を固定資産課税台帳に登録しました
①名寄帳閲覧および価格等の縦覧
回 4月3日(月)～5月31日(水)午前9時～午後5時(土・日曜日、祝日を除く)／
回 市役所1階資産税課、各行政センター市民課／
回 窓口に来られる方の運転免許証、健康保険証など本人確認書類、代理人・法人の場合は委任状(申請書、委任状は市ホームページにも掲載)※納税通知書は5月9日(火)発送予定
②路線価図の閲覧
回 4月3日(月)から通年／
回 市役所1階市政情報コーナー、資産税課、各行政センター市民課

●家屋の取り壊し届はお済みですか
建物を取り壊し、まだ届け出をされていない方は「家屋取壊し届」を提出してください(法務局への滅失登記をしたものは除きます)。

●固定資産税の軽減措置のお知らせ
軽減措置の申告は、改修後原則3カ月以内をお願いします。

【住宅耐震改修に伴う軽減措置】

1982(昭和57)年1月1日以前に建築された住宅で、一定の耐震改修工事を行った場合、翌年度分から一定期間、固定資産税が減額されます。

【住宅のバリアフリー改修に伴う軽減措置】

新築された日から10年以上を経過した住宅で、一定のバリアフリー改修工事を行った場合、翌年度分の固定資産税が減額されます。

【住宅の省エネ改修に伴う軽減措置】

2014(平成26)年4月1日以前に建築された住宅で、一定の省エネ改修工事を行った場合、翌年度分の固定資産税が減額されます。

【共通】回 資産税課(回23-5197・5198、31-4516)



傷病手当金の適用期間を2023(令和5)年5月7日(日)まで延長しました

国民健康保険または後期高齢者医療制度に加入している被用者の方(給与の支払いを受けている方)が、新型コロナウイルス感染症の感染または疑いにより仕事を休んだ場合に支給する傷病手当金の適用期間を延長しました。詳細は市ホームページをご覧ください。

回 [国民健康保険に関すること]国民健康保険課保険担当(回31-4527)、[後期高齢者医療に関すること]医療年金課医療給付担当(回31-4526)

環境



春の全市一斉清掃を行います

回 4月16日(日)※悪天候の場合は各町内会にお問い合わせください／
回 釧路地域／
回 道路や公園等、公共の場の清掃／
回 集めたごみは、「公用ごみ袋」か「環境美化活動用ごみ袋」または「一斉清掃と表示した透明か半透明の袋」に入れ、可燃ごみの日に可燃ごみと同じ場所に出してください。ごみ処理施設へ自己搬入する場合は、処理手数料が掛かります。



回 連合町内会事務局(回23-2101)、環境事業課廃棄物対策担当(回31-4551)

参加料の記載のないものは無料です。/市外局番(0154)を省略しています。/市役所本庁舎は「市役所」、市役所防災庁舎は「防災庁舎」に省略しています。

環境事業課からのお知らせ

●粗大ごみの収集は
早めのお申し込みを！
3月・4月は粗大ごみ収集の申し込みが多くなり、申し込みから収集までお待たせする場合がありますので、早めにお申し込みください。
●春探公園クリーン作戦に参加を！
④4月29日(土)午前9時～11時/④博物館前庭/④4月20日(木)までに鉦路市マチをきれいにする推進協議会(環境事業課内④31-4551)へ
●生ごみ処理機器のモニターを募集します
募集期間=4月10日(月)～28日(金)/④市内在住の健康な18歳以上で、モニター内容に同意し実行できる世帯の方/募集数=①大家族向け②3～4人世帯向け③1～2人世帯向け④堆肥化目的限定各2世帯/④利用状況の報告、写真等の提供。報告内容や写真は、市ホームページやSNS等に掲載します/④市ホームページをご確認ください
●4月の不燃ごみの収集日
[鉦路・音別地域]第1・3水曜日の地区は4月5日(水)、19日(水)、第2・4水曜日の地区は4月12日(水)、26日(水)
[阿寒地域]第2・4金曜日の地区は4月14日(金)、28日(金)、第2・4土曜日の地区は4月8日(土)、22日(土)
【共通】④環境事業課廃棄物対策担当(④31-4551)、④市民課環境担当(④66-2211)、④市民課環境担当(④01547-6-2231)

環境保全課からのお知らせ

●ecoライフ促進支援補助金の申込受付
省エネ等につながる家庭用設備の設置に要する経費の一部を予算の範囲内で補助します。
④市内で自ら居住する住宅に、省エネ設備を設置する方/対象設備、補助金額=[太陽光発電システム(定置用蓄電池+太陽光パネル)]15万円、[定置用蓄電池]6万円、[家庭用燃料電池]20万円、[ガスコジェネレーションシステム]6万円/受付開始=5月
●合併処理浄化槽設置費・維持管理費補助金の申請受付
【①設置補助】公共下水道を整備する予定がない地域(鉦路地域の山花、桜田、三津浦、阿寒地域の布伏内、仁々志別、徹別、音別地域の直別、尺別、中音別等)で、自らが住む住宅に合併処理浄化槽を設置する方を対象に、設置費用の一部を補助します。
【②維持管理補助】④公共下水道を整備する予定がない地域に合併処理浄化槽を設置している方/④対象浄化槽や補助金額等の詳細はお問い合わせください。
【共通】④①は4月3日(月)から予約申込書(環境保全課環境管理担当、各行政センター市民課で配布または市ホームページからダウンロード可)を環境保全課環境管理担当(④31-4535)へ、②は対象となる方に申請書を送付

健康



不育症治療費助成

夫婦の経済的な負担を軽減するため、1回の検査・治療につき上限5万円まで助成します。
④道の実施する不育症治療費助成の決定を受けている方/④対象となる検査・治療等詳細は、市ホームページ等をご確認ください/④健康推進課(④31-4524)

福祉



2023(令和5)年度鉦路市重度障がい者交通費助成申請

4月1日現在、市に住所を有し要件を満たしている方を対象に、タクシー運賃補助券または自動車燃料補助券(年間1万2,000円分)の申請を受け付けます。対象の方には、申請書を4月6日(木)に発送する予定です。
障がい要件=①身体障害者手帳所持者で肢体不自由1・2級(2級は車いす常用者のみ)、視覚障がい1・2級、内部障がい1・2級の方 ②療育手帳所持者でA判定の方/所得要件=2022(令和4)年度市民税非課税世帯、生活保護世帯の方
※市民税課税世帯は対象外です。
※施設入所者や長期入院中の方は除く。
要件を満たす方で申請書が届かなかった方はお申し出ください。
④郵送での提出を推奨します(〒085-8505黒金町7-5障がい福祉課宛て)/特設窓口受付=4月11日(火)～14日(金)※17日(月)以降も随時受付/④障がい福祉課(④23-5201)、④保健福祉課(④66-2120)、④保健福祉課(④01547-9-5151)

「保健師さんの介護予防通信集No.7」無料配布

鉦路新聞に隔週金曜日に掲載されている「保健師さんの介護予防通信」の2020(令和2)年4月～2022(令和4)年3月までの掲載内容をまとめた通信集を作成しましたので、希望される市民へ4月3日(月)から配布します。
配布場所=防災庁舎3階介護高齢課、④保健福祉課、④保健福祉課/配布部数=200部(先着順、1人1部)/④介護高齢課高齢福祉担当(④23-5185)

地域包括支援センター実態調査事業(訪問調査)にご協力ください

市が委託している地域包括支援センターの訪問調査員が、日常生活の困りごと等について簡単なアンケート、心身の状況や生活機能等の低下のサインを確認し、必要な方には介護予防事業などの紹介をします(本人の希望で電話調査も可)
実施期間=4月上旬～2024(令和6)年3月31日/④2023(令和5)年4月1日時点で70歳以上の方のうち、今年度調査対象となる地区にお住まいの方。対象となる方には、ハガキで事前に訪問のお知らせをします/④介護高齢課高齢福祉担当(④31-4539)または、お近くの地域包括支援センター

子育て・教育



特別児童扶養手当・児童扶養手当の制度について

●特別児童扶養手当
身体や精神に一定の障がいのある20歳未満の児童を養育している家庭の生活の安定と、児童のすこやかな成長を助けることを目的として、児童を監護する父または母もしくは養育者に、特別児童扶養手当が支給されます。
●児童扶養手当
ひとり親家庭の生活の安定と自立を促進し、児童のすこやかな成長を助けることを目的として、18歳に達する日以後の最初の3月31日までの間にある児童(障がい児の場合は20歳未満)を監護する父または母もしくは養育者に、児童扶養手当が支給されます。
※所得制限や資格要件がありますので、自分が対象かも?と思ったら、まずはご相談ください。
④子ども支援課(④31-4540)

「子ども110番の店」協力をお願い

子どもたちを不審者等から安全に保護するため、コンビニエンスストアや事業所等が「子ども110番の店」として緊急避難場所となつていただく取り組みを進めています。
子どもたちの安全確保のため、ステッカー掲示の協力をお願いします。
④市教委教育支援課学校指導担当(④23-5189)



4月の子育て講座

●おはなし会
④4月20日(木)午前10時30分～11時15分/④0歳～就園前/④親子つどいの広場昭和(④55-2231)
●イキイキわくわくタイム
④4月24日(月)午前10時30分～正午/④MOO5階多目的アリーナ(ちびっこマन्दレー)/④0歳～就学前/④中部子育て支援拠点センター(④38-5037)
●フリートーク「イヤイヤ期」
④4月25日(火)午前11時～11時40分/④0歳～就学前/④西部子育て支援拠点センター(④65-6112)
●子育て教室
④4月19日(水)～5月17日(水)午後2時～3時30分/④令和4年10月1日～令和5年1月31日生まれの乳児とその家族/④①母乳育児 ②離乳食 ③乳児の健康 ④心と体の育つかかわり(全4回開催、詳細はお問い合わせください)/④東部子育て支援拠点センター(④65-9912)

マタニティ講座

④4月23日(日)[午前の部]午前9時45分～正午、[午後の部]午後1時30分～3時45分/④防災庁舎4階/④妊娠34週までの妊婦さんとその家族(新規受講、初産の方優先)/④各12組/④育児レッスン、妊婦体験、子育てお役立ち情報等/④4月10日(月)から電話で健康推進課(④31-4525)へ

ひとり親家庭等のお父さん、お母さんへお知らせ

●弁護士による無料法律相談
④4月19日(水)午後1時30分～4時/④ひとり親家庭の親、一般の方(託児あり。要予約)/④4人/④離婚、親権、養育費、面接交渉権等
●ひとり親家庭のための自習室
④4月の毎週月曜日午後1時30分～4時30分/④看護師や介護福祉士等の資格取得や高卒認定試験を目指すひとり親家庭等の親または子(託児あり。要予約)/④学習アドバイザー付き
●パソコン学習室
④4月の毎週火曜日午前10時～午後3時/④ひとり親家庭等のお父さん、お母さん(要予約)/④7人
【共通】④子ども家庭サポートステーションあさひ(旭町16-5)/④鉦路母子家庭等就業・自立支援センター(④22-2401)

各種相談

●お酒の悩み相談(健康推進課④31-4525)
④4月12日(水)午後1時～3時/④防災庁舎3階相談室3(スズラン)※まずは防災庁舎4階健康推進課にお越しください。
●こころの健康相談※秘密厳守(鉦路保健所④65-5825)
面談相談=予約制/電話相談=月～金曜日午前9時～午後5時(祝日、夜間除く)
●救急当番病院
●鉦路市夜間急病センター(住吉2-12-37④44-6776)
診療科目=内科、小児科/受付時間=午後6時30分～翌午前6時30分/診療時間=午後7時～翌午前7時

各種相談・救急当番病院

●救急医療情報案内センター(④0120-20-8699、携帯電話・PHS 011-221-8699)
●休日緊急歯科診療※日曜日、祝日(城山2-2-15鉦路歯科医師会館内④42-8336)
時間=午前10時～午後0時30分、午後2時～4時
●小児救急電話相談【ブッシュ】(④#8000)/【その他】(④011-232-1599)
時間=午後7時～翌午前8時

参加料の記載のないものは無料です。/市外局番(0154)を省略しています。/市役所本庁舎は「市役所」、市役所防災庁舎は「防災庁舎」に省略しています。

産後ケア(短期入所型)事業

出産後、自宅に戻ってもサポートしてくれる人がいなくて不安、赤ちゃんのお世話の仕方や生活リズムがつかめない、夜も眠れないため体調がよくなり...などはありませんか。病院や助産院に宿泊しながら、助産師等からアドバイスを受けることができます。産後1年未満のお母さんと赤ちゃん(医療の必要な方や上のお子さんの利用はできません)/お母さんの体や心のケア、授乳や沐浴など育児に関する相談、おっぱいのケアや相談等/利用期間=1泊2日または2泊3日(平日のみ)/1泊5,000円(食事代別途)/実施機関=市立釧路総合病院、ママケアハウス イコロ助産院/電話で健康推進課(☎31-4525)へ

その他

上下水道料金 夜間・日曜納付相談窓口

夜間=4月18日(火)午後8時まで/日曜=4月2日(日)午前9時~午後5時/☎上下水道料金お客様サービスセンター(南大通2-1-121)/☎第一環境(株)釧路事務所(上下水道部検針および収納等業務受託会社☎43-2161)

2023(令和5)年度の水質検査計画を策定しました

2023(令和5)年度に実施する水道水の水質検査計画は、市役所および各行政センター市政情報コーナー、上下水道部、市ホームページでご覧になれます。水質検査結果については、上記のほか、中央図書館などでもご覧になれます。☎上下水道部水質管理課(☎36-9562)

下水道の処理区域を拡大しました

雨水処理が可能となった区域=昭和北2丁目8番、9番、14番、15番の各一部、春採1丁目1番の一部、鳥取大通2丁目5番の一部、緑ヶ岡4丁目8番の一部/汚水処理が可能となった区域=益浦1丁目18番、19番の各一部、益浦4丁目3番の一部、大楽毛北1丁目17番の一部、鳥取大通2丁目5番の一部/☎上下水道部総務課(☎43-2164)

都市計画を変更しました

市が決定する次の都市計画の変更を行いました。詳細は、市ホームページをご覧ください。○防火・準防火地域 ○道路(興津通、桂恋武佐通、白樺台南通、白樺台通) ○地区計画(芦野三丁目地区、昭和北地区、益浦軽工業団地地区、桜ヶ岡・白樺台地区、昭和シルバータウン地区、昭和中央地区、フィッシャーマンズワーフ地区、愛国地区) ☎都市計画課都市計画担当(☎31-4555)

春の火災予防運動について

4月20日(木)~30日(日) 統一防火標語「お出かけは マスク戸締り 火の用心」 市消防本部管轄内では4月が最も火災の発生件数が多いので、次のことに気をつけましょう。 ○たばこの投げ捨てはしない! ○火遊びをしない! ○ごみの焼却処分をしない! ☎消防本部予防課予防広報担当(☎23-0426)

建築指導課からのお知らせ

①既存住宅耐震改修費補助申請 まもなく受付開始! 受付期間=4月3日(月)~9月29日(金)/対象住宅=申込者が所有かつ居住している住宅、長屋、併用住宅、共同住宅で、1981(昭和56)年5月31日以前に着工され、現行の規定に満たないと判定されたもの ②釧路市住宅エコリフォーム補助申請 まもなく受付開始! 受付期間=4月3日(月)~10月31日(火)/対象住宅・工事=申込者が所有かつ居住または工事後速やかに居住する戸建住宅、長屋または共同住宅の住戸部分(分譲マンションは専有部分)で、市内に本店を有する事業者または住民登録している個人が施工する20万円以上の工事 【①②共通】 ☎建築指導課指導防災担当(☎31-4569) ③老朽化が著しい空き家の除却費を一部補助します 対象の空家等=市の調査により、国の基準に基づく「不良住宅」と判定された専用住宅、共同住宅、長屋住宅または併用住宅であって、市の指定する地区に位置し、かつ所有権以外の権利が設定されていないもの/☎4月3日(月)~10月25日(水)に申請書を直接または郵送、メールで市役所5階建築指導課指導防災担当(〒085-8505黒金町7-5 ☎31-4569☎ke-shidoubousai@city.kushiro.lg.jp)へ 【①②③共通】 ☎予算額に達した時点で終了。既に終了した工事や着手している工事は対象外。他にも要件があるので、市ホームページをご覧ください

2023(令和5)年度の市有地の売払い方法について

●今年度新たに売払いを行う市有地について 一般競争入札による売払いを予定しています。

所在地番	地目	地積
釧路市川北町2番13の内	宅地	873.94㎡ (264.36坪)
釧路市緑ヶ岡1丁目17番54	宅地	324.31㎡ (98.10坪)
釧路市鶴ヶ岱3丁目35番418の内	宅地	460.60㎡ (139.33坪)

※売払い物件は変更となる場合があります。 ※日程、参考価格等は、随時、本紙および市ホームページに掲載する予定です。 ●昨年度に引き続き今年度も売払いを行う市有地について 5月下旬(予定)からインターネットオークションによる売払いを実施し、その後、価格固定先着順による売払いを随時開始する予定となっています。詳細は、本紙および市ホームページに改めて掲載する予定です。 ☎市有財産対策室(☎23-5195)

公園緑地課からのお知らせ

●公園内バーベキューコーナーの使用について ☎4月1日(土)~使用時間=午前8時~午後8時/☎使用日の1カ月前(土・日曜日、祝日の場合は前日)から公園緑地課で※空き状況は電話で確認可/☎予約申込のオンライン化を検討していますので、決まり次第お知らせします。 ●公園予定地の農園利用制度について 地域コミュニティ増進のために、町内会や老人クラブで近隣の公園予定地を農園として利用してみませんか。利用条件等はお問い合わせください。 ●公園里親の募集について 地域や企業、サークルなどで身近な公園の草刈りや美化・保全活動等をボランティアで行う「公園里親」を募集しています。 市の支援内容=[支給品]ごみ袋、[貸出品]草刈機一式、竹ぼうき、熊手(レーキ)、草取ホー、ブルーシート/☎傷害保険加入、公園里親を周知する看板設置※その他必要に応じて対応します。詳細はお問い合わせください。 【共通】 ☎公園緑地課緑化管理担当(☎31-4557) ●公園利用のマナーを守りましょう ○基本的な感染対策をする ○受動喫煙防止のため、周りの方に配慮し、吸い殻入れを持参する ○ごみや犬や猫などのペットのふんは責任をもって持ち帰る ○野生の動物などに餌を与えない ○砂場には動物を入れない ○近隣家屋や他の公園利用者等に迷惑をかけるボール遊びはしない ○自転車は他の公園利用者に注意する ○ドローンの飛行は、原則禁止 禁止事項=ゴルフ練習、指定場所以外の火気使用、花火、他の公園利用者や近隣住民への迷惑行為 ※公園の駐車場は、公園利用者以外は駐車禁止です。公園利用者であっても健康者は身障者用駐車スペースに駐車しないでください。 ☎公園緑化協会(☎24-0513)、公園緑地課緑化管理担当(☎31-4557)



新入学(園)期の交通安全運動

4月6日(木)~14日(金) ストップ・ザ・交通事故 ~めざせ安全で安心な北海道~ ○新入学(園)児と高齢者の交通事故防止 ○自転車乗用中の交通事故防止 ○全ての座席のシートベルト、チャイルドシートの正しい着用 ○スピードの出し過ぎ防止 ○飲酒運転の根絶 ☎市民生活課(☎31-4521)



春採湖ネイチャーセンター営業開始

☎4月15日(土)~10月31日(火)午前10時30分~午後4時(10月は午後3時30分まで)/休館日=毎週月曜日/☎☎春採湖ネイチャーセンター(春湖台1-38 春採公園内☎42-4212)

春先はヒグマに注意!

○薄暗い時間帯に外出する際は注意する ○食べ物や生ごみは屋外に置かない ○山林に入る前にヒグマの出没情報を確認し、出没情報や注意看板がある場所への立ち入りは避ける ○山林に入る際は鈴などの音が出るものを身につけ、単独行動は避ける ○ヒグマに遭遇したら、慌てず落ち着いて視線をそらさず、ゆっくり後退する ○子グマに遭遇した場合、近くに母グマがいる可能性が高いので、驚かさず静かにその場を離れる ※ヒグマの姿や足跡などを見つけたら、ご連絡ください。 ☎釧路警察署(☎23-0110)、環境保全課自然保護担当(☎31-4594)、☎市民課環境担当(☎66-2211)、☎市民課環境担当(☎01547-6-2231)



2023(令和5)・2024(令和6)年度競争入札参加資格審査申請受付(追加登録)

すでに登録されており、工種に変更がない方は、申請の必要はありません。 対象業務=①建設工事および建設工事に係る委託 ②物品の購入およびその他の契約(建設工事に係る委託を除く) ※資格要件、登録先部局等は申請の手引きをご覧ください/登録期間=7月1日~2025(令和7)年3月31日/☎4月24日(月)~5月10日(水)に申請書をメール(手引きにて指定する書類は郵送)で契約管理課契約担当(〒085-8505黒金町7-5 ☎31-4508☎1koujisinsei@city.kushiro.lg.jp) ☎2 buppinsinsei@city.kushiro.lg.jp)へ ※詳細は申請書および申請の手引き(市ホームページからダウンロードまたは市役所1階市政情報コーナー、各行政センター地域振興課で有料コピー)をご確認ください。

生涯学習ガイド 4月

日…日時 所…場所・会場 集…集合場所 対…対象限定 定…定員締切 抽…多数時抽選 入…要入館料
料…要料金 申…要事前申込 問…問合せ先 詳…詳細を各施設へお問い合わせいただく必要があるもの

※特に記載のないものは、参加無料、当日直接会場へ行く催しです。※都合により開催時間等が変更になる場合があります。

●市立美術館
幣舞町4-28 画42-6116
【休館日】月曜日
1(土)~7(金)

●コーチャンフォー
釧路文化ホール
(市民文化会館)
治水町12-10 画24-5005
【休館日】月曜日

●生涯学習センター
幣舞町4-28 画41-8181
【休館日】月曜日

●道立釧路芸術館
幸町4-1-5 画23-2381
【休館日】月曜日
11(火)~21(金)

市立美術館

8(土)~5/7(日)	10:00~17:00	ペキタとめぐる!アートの旅	旅先の美しい風景や建物、異国の文化や文化、また物語との出会い。日常では見かけない事物を目にする驚きや喜びが詰まった作品たちを、美術館の公式キャラクターペキタとともに巡ります。
-------------	-------------	---------------	---

生涯学習センター (まなぼとと幣舞)

大ホール 展 市民展示ホール 多 多目的ホール

講座	2(日)	10:00~12:00	くしろ子ども未来塾 画300円※フラワーアレンジメントと華道は材料費別途	異年齢集団で種植えから収穫までの農業体験や動物園での生き物学習、料理教室など年間を通して体験します。 心豊かな第二の人生のために幅広く学ぶとともに地域還元を目指す講座です。(美術鑑賞、陶芸、料理教室、湿原散策、救急救命講習など18講座)※希望者には、農園活動(7回)もあります。 体験学習を通してコミュニケーションの方法や趣味、教養を高めるための講座です。※希望者には、農園活動(7回)もあります。
	5/6(土)~1/13(土)	9:30~15:30 (※変動あり)	まなぼととわくわく体験隊 画市内在住の小学校4~6年生画18人画1,820円(材料費等別)画7(金) 8:50~	
	5/11(木)~12/14(休)	9:00~16:30 (※変動あり)	まなぼととシニア講座「わくわくセカンドライフ」 画市内在住のおおむね50歳以上画20人画2,970円(材料費等別)画4(火)~5/2(火)	
	5/13(土)~12/2(土)	9:30~16:30 (※変動あり)	釧路学教養講座「道東の自然と歴史」 画山坂を伴う野外歩き可能な市内在住者画18人画画2,730円画25(火)までにはがきで	
	5/16(火)	10:00~13:00	子育て応援講座「パンづくり教室」画市内在住で未就学児童がいる保護者。それ以外の方は開催日の1週間前、定員に空きがあれば受講可画18人画920円(材料費含む)画19(水) 8:50~	
	5/19(金)~10/27(金)	9:30~15:30 (※変動あり)	いきいき女性講座画山坂を伴う野外歩き可能な市内在住の女性画18人 画2,430円(材料費等別)画6(水)8:50~	
	5/30(火)	10:00~11:00	子育て応援講座「釧路市の子育て応援情報~ひろがる つながる 釧路で子育て」 画市内在住で未就学児童がいる親子。保護者だけでも受講可画20人画28(金)8:50~	

ホール	2(日)13:30	大	くしろ子ども未来塾 「キッズ オン ステージ みらい」 まなぼとと幣舞 画41-8181	5(水)~9(日)10:00	展	榎本 淳「Train Hokkaido」 鉄道風景写真展 榎本 淳 画37-8727	8(土)13:30	大	釧路市仏教会花まつり法要※要整理券	13(木)~16(日)10:00(13(木)は12:00)	展	第37回「書の研究」会員展 国際書道協会釧路地区連合会 画36-4795
	16(日)13:30	多	釧路ダンススポーツ協会 4月パーティー画 釧路ダンススポーツ協会 工藤 画22-7822	22(土)10:00	展	第4回おさがりフェス NPO法人学習支援ループス 画68-5095	23(日)10:00	展	ライフ・ガーデン~ハンドメイドの 展示・販売・ワークショップ~ ライフ・ガーデン 内海 画090-4879-8490	26(水)10:00	展	カラフル・マルシェ~ハンドメイドの 展示・販売・ワークショップ~ カラフル・マルシェ 清野 画090-3903-7090
	28(金)11:00	展	新作ドレスフェア ダンスファッションワールド 画03-3617-8960	29(土)13:30	多	ダンスサークル野ばら4月パーティー画 ダンスサークル野ばら 吉田 画090-7642-5144	29(土)12:00・30(日)9:00	展	洋蘭展示会 釧路蘭友会 佐藤 画91-3229			

コーチャンフォー釧路文化ホール (市民文化会館)

大ホール 小ホール 展 展示ホール

~2(日)11:00	展	イラストレーターズ フェスティバル アールピバン(株) 画0120-78-7601	2(日)12:00	大	創作新民舞踊 樋口希納美会 25周年記念発表会画 創作新民舞踊樋口希納美会 樋口 画090-7643-5344	6(水)9:30	展	シンクビー!サーカス 株式会社ちや 画06-6622-6228	6(水)12:30	小	歌で元気! 北海道歌まつりin釧路画 歌で元気!北海道歌まつりin 釧路実行委員会 勇金 画090-6213-1478	11(火)10:00	展	ウィッグユキ展示会 株式会社ユキ 画052-459-7030	15(土)9:00	展	マルタミバンド 大感謝祭 株式会社マルタミ 画39-4181
16(日)18:00	大	BiSH PUNK SWiNDLE TOUR ※完売 株式会社ウエス 画011-614-9999	19(水)18:30	小	大日本プロレス釧路大会画 大日本プロレス 画045-507-1751	23(日)10:30	大	第32回 全道グランド チャンピオン大会画 釧路歌謡連合会 通 画090-8427-5972	26(水)18:30	展	釧路子ども劇場第253回 例会「チカパンのいっしょ にパントTIME」画 釧路子ども劇場 画64-5123	29(土)・30(日)10:00	展	kotolikeととと市 kotolike 竹内 画090-3789-4805			

8(土)10:00~ 各プレイガイドにてチケット販売開始

●南こうせつコンサートツアー2023~夜明けの風~in釧路画6/17(土)17:00画まなぼとと幣舞 画7,000 円(当日7,700円)全席指定画コーチャンフォー釧路文化ホール画24-5005

道立釧路芸術館

~9(日)	9:30~17:00	アートに耳をかたむけて 絵画と彫刻から聞こえる「音」画 8(土)14:00~14:30ギャラリー・ツアー※要観覧券画 追悼 彫刻家・中江紀洋 1(土)14:00~14:30ギャラリー・ツアー	当館のコレクションを、「音」をキーワードに紹介します。アートの中に豊かに広がる「音」の世界に、耳をかたむけてみませんか。
22(土)~6/18(日)	9:30~17:00	開館25周年記念 奈良原一高 写真展 時空をこえた光画 《同時開催》ハコビ・コレクションのお宝 ~北海道立函館美術館コレクション名品選~ 釧路芸術館のニューフェイス	生まれ故郷の釧路を長く拠点とした彫刻家、中江紀洋氏(1943~2021)の業績を改めて紹介します。 現代日本写真の巨匠、奈良原一高氏(1931-2020)の代表作を紹介します。 「ハコビ」の愛称で親しまれる道立函館美術館は近世絵画から現代アートまで、多彩なコレクションで知られます。日本画、油彩、書、工芸の名品をご堪能ください。

アートホール

1(土)	15:00	桜の響き~中野譲と仲間たち~	22(土)	14:00~15:30	講演会「写真家・奈良原一高を語る」講師:新美虎夫氏 ※当日9:30から受け付けで整理券配布画200人。参加者に開催中の展示会の割引券配布(当日のみ有効)。
16(日)	16:00	クロッキオピアノ教室発表会	29(土)	①10:00 ②14:00	アートシネマ館「すばらしき世界」(2021年/日本/126分) 画各回先着100人※上映後、開催中の展示会の割引券配布(当日のみ有効)。

- 市立博物館 春湖台1-7 画41-5809 【休館日】月曜日
- こども遊学館 幸町10-2 画32-0122 【休館日】月曜日 (3月は除く)
- 中央図書館 北大通10-2-1 画64-1740 ※音声ガイダンスでご案内します。【休館日】月曜日、28日 【各地区図書館休館日】月曜日、28日
- 西部地区図書館 鳥取北8-3-10 画53-3499
- 東部地区図書館 益浦1-20-20 画91-0604
- 中部地区図書館 愛国191-5511画38-5499
- 柳町スピードスケート場 柳町1-1 画31-1230
- 鳥取温水プール 鳥取南4-4-21 画53-5333 【休館日】9日~12日(休24日)

市立博物館

★春休み期間中(～5日)は市内小・中学生は入館無料です。

～16日	9:30～17:00	特別天然記念物指定70周年記念事業・巡回展「タンチョウとマリモのパネル展」	釧路へ転勤されてきた方はもちろん、釧路の自然と歴史を知りたい皆さんへ学芸員が展示室を案内します。
～5/7日	9:30～17:00	企画展「炭鉱と、港と～釧路臨港鉄道・太平洋石炭販売輸送臨港線の軌跡～」	
15(土)・16日	13:30～15:00	展示解説「ようこそ釧路へ」	屋内でキタサンショウウオについて学んだ後、現地にて産卵の様子を観察します。
16日	8:00～10:00	春採湖畔探鳥会 春採公園 博物館前東屋	
22(土)	17:15～19:30	キタサンショウウオ観察会 釧路湿原野生生物保護センター 小・中学生(小学生は保護者同伴) 10組 100円 4(火)10:00～14:00 17:00にファクスまたはWEB、はがき(11(火)消印有効)で	弟子屈町在住の松本堅一氏から北海道産オサムシの標本約1万点余りが寄贈されたことを記念して、標本・写真・拡大模型などで北海道のオサムシを紹介します。
22(土)～6/25日	9:30～17:00	巡回企画展「北海道のオサムシ～松本堅一コレクション展～」	
23日	13:30～15:30	シンポジウム「標本は未来へのおくりもの～百年後に残す博物館の取り組み」	

こども遊学館

★春休み(～5日)、29日～5/5日は小・中学生の展示室観覧料が無料です。

～5日	9:30～17:00	「つくるっておもしろい!折って切って紙工作」	GWイベント2023 【木のおもちゃをたのしもう!】 29日～5/7日9:30～17:00 ●木のぬくもりを感じられるおもちゃや工作、遊びを楽しもう! 【ふれあい木工クラフト】 29日・30日10:00～14:30※14:00受付終了 各日50人 ●自然素材を使って楽しく工作しよう! 【GWスペシャルサイエンスショー】 29日・30日、5/3日～7日15:00～15:30 各座席各回12組(1組3人まで) 【チャレンジ!木工教室】 5/4日①10:30 ②13:00 ③14:30 (各回1時間程度) 小・中学生 各回7人 22日からWEBで ●木工の機械や道具を使って、木でできた動物マグネット作りにチャレンジしてみよう。
1(土)	①10:00 ②13:00	春休みイベント2023 「紙もみパペットづくり」 各回15組	
2日	①10:00 ②13:00	「紙をつくろう!紙すき体験」 各回15組	
～9日	9:30～17:00	釧路湿原サイエンスフェア 研究発表ボード展	
1(土)、9日、15日、23日	①11:00 ②14:30	おはなし会 8組	
15(土)	10:00～12:00	遊学館ボランティア説明会 満18歳以上	
16日	①10:00 ②14:00	天文学検定勉強会「天文学博士をめざそう!」(①4級向け②3級向け) 小学生以上 各回20人 1,700円(テキスト代含む) 8(土)までにWEBで	
21日	①10:30 ②11:00	にこにこタイム「こいのぼりをつくってあそぼう!」 親子 各回8組	
22(土)	19:30～20:30	星空キャラバン「宵の明星と春の大曲線」 山花温泉リフレ駐車場※雨天・曇天は中止	
23日	13:00～14:30 (時間内自由参加)	サイエンス・ラボ「トルネードボトルをつくろう!」 20組	
26日	11:00～11:30	おはなしタイム 8組	
毎週土・日曜日、祝日	15:00～15:30	サイエンスショー	
第1・3・4土・日曜日	10:00～15:00	おもちゃの病院 ～大切なおもちゃを治しませんか～	

プラネタリウム 投影スケジュール ※イベント等により、投影時刻、内容が変更になる場合があります。

平日	10:00	団体投影(予約制)	11:30	きらきらタイム ～夜空のくまさんをさがそう!～	13:30	キトラ古墳壁画 天文図と中国星座の世界	16:00	星のかけらをさがしに
土・日曜日、祝日 春休み		はなかつぱ		星のかけらをさがしに(※1)		はなかつぱ		キトラ古墳壁画 天文図と中国星座の世界(※2)

3階スターエッグ 各回120人 要プラネタリウム観覧料(※1) 16日11:30～12:00は幼児向け「きらきらタイム」です。(※2) 22日16:00～16:45は「大人のための星空さんぽ」です。

中央図書館

8(土)	11:00～11:30	みんなで紙芝居を見よう 中部地区図書館	●おはなし会(読み聞かせ等) ※各30分程度 毎週木曜日14:30、毎週金・土曜日11:00 [西部地区図書館] 毎週水曜日 15:00 [中部地区図書館] 毎週木曜日 11:00 [東部地区図書館] 9日、23日11:00 ●図書郵送貸出サービス(有料)をご利用ください。 直接または電話で ●図書館バスのステーション「春採支所」の名称が、4月1日(土)から「春採下町会館」へ変更になります。 駐車場は変更ありません。
23日～5/14日	9:30～19:30	図書館、衝撃!笑劇!?なんでこーなるの?! 7階展示室 汚れや破損などで傷んでしまった本の展示	
5/27(土)～6/18日	9:30～19:30	開館5周年記念展示「図書館の歩み」 7階展示室 ※展示期間に掲示する図書館にまつわるエピソードを募集します。 応募用紙は図書館カウンターで配布中。 募集期間=1(土)～30日	
●おはなし会(読み聞かせ等) ※各30分程度 毎週木曜日14:30、毎週金・土曜日11:00 [西部地区図書館] 毎週水曜日 15:00 [中部地区図書館] 毎週木曜日 11:00 [東部地区図書館] 9日、23日11:00			釧路文学館 ※25日～28日は展示入替作業と資料整理日のため釧路文学館のみ休館 ～23日 9:30～19:30 企画展「原田康子の足跡とその作品展」 9日 13:00～13:42 マンスリー朗読会(オーディオブック鑑賞会) 作品:原田康子「冬の月」 朗読:梶けいこ 7階多目的ホール 29日～7/23日 9:30～19:30 企画展「釧路文学館 開館5周年記念展」 4月映画上映会 7階多目的ホール 各80人 1(土) 閉ざされた森(洋画、98分) 7(土)・8(土) 梅切らぬバカ(邦画、77分) 14(土)・15(土) ワイルド・ウエスト(洋画、111分) 21(土)・22(土) 伊豆の踊り子(邦画、87分) 祝日上映会 29(土) 13:00 飛べ!ダコタ(邦画、109分)

スポーツ

※申し込みは各開催日前日まで。定員になり次第締め切ります。

柳町スピードスケート場 対定¥申問 スポーツ振興財団(画31-1230)				鳥取温水プール 対定¥申問(画53-5333)			
8(土)～(土曜日全3回)	10:30	やさしいフラダンス	13(土)～(木曜日全3回)	13:30	スローエアロビック	●2カ月単位の成人水泳教室 ①火・木曜日午前11時～正午 ②水曜日午前11時～11時45分(祝日は除く) 成人 ①水泳教室②健康ウォーキング [週1回]7,700円、[週2回]1万1,000円 事務手数料550円(初回のみ) ③奇数月の20日※6人未満の場合中止 ※詳細はお問い合わせください。	
10(月)～(月曜日全3回)	10:30	やさしいエアロとショートコンディショニング	14(金)～(金曜日全3回)	18:30	ナイトヨガ1部		
	19:30	やさしいエアロ夜間とショートコンディショニング		19:40	ナイトヨガ2部		
11(火)～(火曜日全3回)	10:30	しなやかボディピラティス 18歳以上の女性	15(土)・16(日)	10:00	スタイルアップレッスン「骨盤美人」 18歳以上の女性		
	13:30	背骨コンディショニング		11:15	Step美Body～Step台で楽しくシェイプアップ 18歳以上の女性		
	18:30	体幹ピラティス		19:30	初中級エアロ		
12(水)～(水曜日全3回)	19:00	ダイエットヨガ	22(土)	14:00	ヒップホップ教室 中学生、高校生		
				14:00	親子でヒップホップ 小学生の親子		





釧路の四季の
さまざまな出来事を
紹介します

阿寒湖義務教育学校9年生による
氷上マリモ観察会【3/7(火)】



ルート38音別館おんぼーとで、JAくしろ丹頂女性部音別支部が富貴紙で製作した「のし袋」の
販売開始【3/13(月)】



「地域循環共生圏推進に関する包括連携協定」合同調印式【3/23(木)】



ウインドヒルクしろスーパーアリーナのお知らせ

小・中学生、高校生のアリーナ個人利用料金が**無料**になります！

問合せ ウインドヒルクしろスーパーアリーナ (☎38-9800)

4月からウインドヒルクしろスーパーアリーナの小・中学生、高校生のアリーナ個人利用料金が無料になります！多くの子どもたちがスポーツに親しめるチャンスです。ぜひ、足を運んでみませんか？

不明な点や詳しく知りたい方は、お気軽にお問い合わせください。ホームページやTwitterでも随時情報を更新していますのでご覧ください。

また、ウインドヒルクしろスーパーアリーナの管理者が、特定非営利活動法人 東北北海道スポーツコミッションに変更になりましたのでお知らせします。

特定非営利活動法人 東北北海道スポーツコミッション (本社：浦見1-1-1 ☎64-5601 代表 理事長 中島仁実)

- ※4月以降の施設利用について
- ・既に予約済みの施設予約や、施設利用料金の減免の取り扱いは変わりません。
- ・施設予約に関する問い合わせや、施設利用料金の減免申請書提出先はウインドヒルクしろスーパーアリーナ内の受け付けまでお願いします。
- ・基本的な利用に関しましては、現状通りです。



公式ホームページ



市民の皆さんの「声」を聞かせてください

いつも「広報くしろ」をご愛読いただき、ありがとうございます。

広報くしろは、市民の皆さんと市役所を結ぶ架け橋です。

たくさんの市民の皆さんの「声」をお寄せください。また、広報くしろの掲載写真をご希望の方も下記までお問い合わせください。

●市役所市民協働推進課へ電話、ファクスまたはメールでお送りください。
☎31-4504 ☎ 23-5220 ✉shi-shiminkyoudou@city.kushiro.lg.jp

各種統計

区分	2月中	2023(令和5)年累計	区分	2月中	2023(令和5)年累計
	件数	19件		38件	件数
死者	0人	0人	死者	0人	0人
負傷者	23人	44人	救急出動	775件	1,762件
シートベルト装着率調査	100%		人口統計		
人口統計			人口=159,930人 世帯数=92,642世帯 (2月末現在)		

※「広報くしろ」は原則、毎月最終金曜日(5月号は4月28日(金))配布予定です。