

# 広報くしろ

釧路を花と緑のあふれる、  
うるおいのあるまちに

漁師オススメの旬の魚  
くしろプライド鯛

10月の旬を食べよう！  
秋鮭／サバ



2022

October No.204  
令和4年10月1日発行

10

8月24日にまなぼつと2階多目的ホールで、「第64回釧路市花壇コンクール」の表彰式が行われました。このコンクールは、「花いっぱい運動の日頃の成果を表彰し、多くの市民の皆さんに運動の輪を広げ、まちの緑を守り、育て、増やし、花と緑のあふれる、うるおいのあるまちづくりを推進すること」を目的とし、今回で64回を迎える歴史があります。今年は、地域・職域の部、学校の部、個人の部、フラワー通りの部の4部門で38件の参加がありました。それぞれの部の金賞の花壇を紹介します。



地域・職域の部〈こども遊学館〉金賞



学校の部〈共栄小学校〉金賞



フラワー通りの部〈新橋大通町内会〉金賞



個人の部〈細越邸〉金賞

## 主な記事

- ｜ 新型コロナワクチン接種についてのQ&A | 釧路市ホームページをリニューアルしました |
- ｜ 電子申請サービスが始まります | 公式LINEのメニュー等を充実しました | 市立釧路総合病院の新棟建設についてお知らせします |
- ｜ 低所得の高齢者・障がい者世帯に対する、「高齢者世帯等生活支援給付金（原油価格・物価高騰支援）」を支給します！ |
- ｜ 10月1日(土)から路線バス運行計画変更のお知らせ |

釧路市役所 〒085-8505 黒金町7-5 ☎23-5151(代表) ☎23-5222 市ホームページアドレス <https://www.city.kushiro.lg.jp/>  
編集発行: 釧路市総合政策部市民協働推進課 ☎31-4504 ☎23-5220 メールアドレス [shi-shiminkyoudou@city.kushiro.lg.jp](mailto:shi-shiminkyoudou@city.kushiro.lg.jp)



LINE 釧路市LINE  
公式アカウント



## ラジオ広報

市政情報、イベントなどを紹介します。  
FMくしろ 76.1MHz 「市役所からこんにちは」  
毎週月曜日 10:05~10:20 ●市長出演日 10月24日(月)



- 連合町内会では10月8日(土)~16日(日)の期間を地域清掃の集中期間と設定しています。各町内会が呼びかける道路、公園など公共の場の清掃にご協力をお願いします。
- 町内会でサロン活動を行いませんか。連合町内会も応援します。
- 町内会加入などに関するお問い合わせは、釧路市連合町内会事務局（☎23-2101）へお気軽にどうぞ。



# 新型コロナワクチン接種についてのQ & A

ワクチン接種に関する、よくあるお問い合わせから 問合せ先 市役所健康推進課 (☎31-4525)



## ●ワクチンの種類について

**Q1** オミクロン株対応ワクチンの接種が始まるそうですが、私は接種することができるのでしょうか？

**A1** 1・2回目の接種（初回接種といいます）を終えた、12歳以上の方が対象となります。  
オミクロン株対応ワクチンは、現在モデルナ社とファイザー社の2種類となっています。  
どちらのワクチンも、初回接種には使うことができず、3回目以降（追加接種）の方が該当になります。  
モデルナ社は18歳以上の方、ファイザー社は12歳以上の方が対象で、いずれも前の接種から5カ月以上の間隔を空ける（※）必要があります。  
※今後、接種間隔が短縮される可能性があります。

**Q2** これまでのワクチンは、今後どうなるのですか？

**A2** 市では現在、従来のモデルナ社・ファイザー社とノババックス（武田社）の接種を行っています。  
10月11日(火)以降分の予約から、オミクロン株対応ワクチンに切り替わる予定です。ノババックス（武田社）は10月も接種できる体制を整えています。

## ●接種回数について

**Q3** まだ1回も接種を受けていません。受けることはできますか？

**A3** 1回目から受けることができますが、接種できる日、会場、ワクチンの種類が限られています。  
詳しくは市ホームページまたは釧路市新型コロナワクチンコールセンター（☎0120-110-588）でご確認ください。

**Q4** 自分の接種回数が分からないので、次は何を予約してよいか分かりません。どうしたらよいですか？

**A4** 市役所健康推進課（☎31-4525）へお問い合わせください。

(市ホームページ→)



## ●接種券について

**Q5** 私の年齢は60歳未満で、基礎疾患があり、3回目の接種までは終わっています。4回目の接種券がまだ届きません。どうしたらよいですか？

**A5** 改めて基礎疾患の届け出が必要です。コールセンター（☎0120-110-588）にお電話していただくか、右下のQRコードからインターネットでの申請をお願いします。

**Q6** 私の年齢は60歳以上で、3回目の接種までは終わっています。4回目の接種券がまだ届きません。どうしたらよいですか？

**A6** 接種券は3回目接種から5カ月経過をめぐりに郵送しています。届かない、紛失した場合はコールセンター（☎0120-110-588）にお電話していただくか、右下のQRコードからインターネットでの申請をお願いします。

**Q7** 8月に4回目のワクチンを接種しました。オミクロン株対応ワクチンの接種券は、いつごろ届きますか？

**A7** 前回の接種から5カ月経過をめぐり（※）に郵送します。

※今後、変更する可能性があります。

**Q8** 3回目（または4回目）をまだ受けていません。3回目（または4回目）の接種券がありますが、オミクロン株対応ワクチンの接種券はまた送られてきますか？

**A8** 現在、お手元にある接種券が使えます。10月3日(月)からオミクロン株対応ワクチンの予約が開始される予定です。

紛失された方は、コールセンター（☎0120-110-588）にお電話していただくか、右のQRコードからインターネットでの申請をお願いします。

(インターネットでの申請フォーム→)



## ●お子さんのことについて

**Q9** 6歳の子供がいます。ワクチンは2回受けたのですが、3回目も受けたほうがよいですか？

**A9** 3回目のご案内は、2回目接種が完了してから5カ月の間隔を置いた方を対象に9月22日から順次発送しています。

初回接種後、時間経過とともに発症予防効果が低下しますが、3回目を接種することにより、発症予防効果が回復すると報告されています。  
ぜひ、お子さんと一緒に3回目接種をご検討ください。なお5～11歳の小児への3回目接種は、従来の小児用ワクチンとなります。

## ●接種時期（間隔）について

**Q10** 10月に、インフルエンザのワクチン接種の予約をしています。新型コロナのワクチンはいつ接種するとよいですか？

**A10** インフルエンザのワクチンと、新型コロナのワクチンは、同時に接種することも可能です。接種間隔は問いませんので、接種できる機会があれば、速やかに接種することをお勧めします。

なお、インフルエンザ以外の予防接種については前後2週間の間隔をあける必要があり、同時に接種することはできませんので、ご注意ください。

**Q11** 最近、新型コロナウイルス感染症に感染しました。新型コロナのワクチンを接種しても大丈夫ですか？

**A11** 感染後、体調が回復して接種を希望する際には、その治療内容や感染からの期間に関わらずワクチンを接種することができます。入院して点滴などによる治療を受けた場合も、本人が速やかにワクチン接種を希望する場合には、必ずしも一定期間を空ける必要はありません。

※予診の際、医師の判断により、接種を見送る可能性があります。

# 釧路市ホームページをリニューアルしました

問合せ先 市役所市民協働推進課 (☎31-4504)

市の公式ホームページを全面的にリニューアルし、9月29日に公開しました。主なリニューアル内容を紹介します。

## ●スマートフォンに対応

スマートフォンやタブレットなどの端末に対応し、見やすいデザインとなっています。



## ●補助機能で「誰もが使いやすい」

誰もが使いやすくなるよう、背景の色や文字の色・大きさを変える機能や音声での読み上げ機能がご利用いただけます。



## ●情報が探しやすい

トップページは、画像やアイコンを多く利用し、直感的に情報を探せるデザインとなっています。

また、検索窓の横には、よく検索されるキーワードなどを表示します。



釧路市ホームページはこちら→



# 電子申請サービスが始まります

問合せ先 市役所情報システム課 (☎31-4510)

スマートフォンで、子育てや介護関係の電子申請ができるようになりました。市ホームページや、LINE公式アカウントからご利用ください。

21 (令和3) 年7月に策定した「釧路市デジタル・トランスフォーメーション (DX) 推進方針」で基本理念とした「スマートフォンの中に市役所がある」を実現するため、国のマイナポータルを活用した「ぴったりサービス」による電子申請サービスを開始しました。今後は「ぴったりサービス」以外にも、申請できるサービスの種類を増やしていく予定です。

## ●子育て

- 児童手当関係の手続き (例：児童手当等の認定請求)
- 保育所関係の手続き (例：保育施設等の利用申込)

など、子育て関係の  
**15の手続き**

## ●介護

- 認定関係の手続き (例：要介護・要支援認定の申請)
- 保険証関係の手続き (例：被保険者証の再交付申請)
- 給付関係の手続き (例：介護保険負担限度額認定申請)

など、介護関係の  
**11の手続き**

# 公式LINEのメニュー等を充実しました

問合せ先 市役所情報システム課 (☎31-4510)

釧路市LINE公式アカウントのメニュー等を充実しました。受信設定の「欲しい情報」で選べる情報も増え、ますます便利になりましたので、ぜひお友だち追加と受信設定をしてご利用ください。



市ホームページのリニューアルに併せて、電子申請や観光情報サイトへのリンクなど、新しいメニュー項目を増やしました。また、受信設定では「欲しい情報」の選択項目を増やし、必要とする情報の選択をより細かく設定できるようになりました。まだお友だち追加をしていない方や、お友だちになった後の受信設定をしていない方は、ぜひ設定してみてください。

友だち追加はこちらから



友だち追加後に表示される受信設定で欲しい情報を選択してください。

- 「基本受信設定」……イベントや広報など選択した種類の情報
- 「子育て情報受信設定」……子どもの年齢に合わせた情報
- 「ごみ収集日受信設定」……地域・種別ごとの収集日を前日にお知らせ

# 学校・家庭・地域と共に考える教育懇談会 ～釧路市がめざす小中連携・小中一貫教育～

市教委では、現在、策定作業を進めております「釧路市がめざす学校のすがた基本計画」について、右記6カ所の会場で意見交換を行います。

この計画は、当市の学校教育を取り巻く諸課題の解決に向け、将来を見据えた学校のあり方を考えるため、市教委が21 (令和3) 年6月より市民や有識者を含む外部委員会や関係団体と協議を重ねた内容をもとに策定を進めているものであり、当市における小中連携・小中一貫教育の実施に向けた計画となっています。

今回の教育懇談会では、今年7月に開催した保護者や地域住民の皆さんとの地域懇談会などでお示した内容から、さらに検討を行った計画素案について、皆さんと意見交換をしたいと考えていますので、ぜひご参加ください。

開催日	開始時間	会場
10月4日(火)	午後6時30分	コアかがやき 学習室兼会議室 A、B
10月5日(水)	午後6時30分	音別町コミュニティセンター 研修室 1、2、3
10月12日(水)	午後6時30分	阿寒町公民館 視聴覚室
10月16日(日)	午後2時	コア大空 多目的ホール
10月22日(土)	午後2時	交流プラザさいわい 多目的ホール
10月30日(日)	午後2時	鳥取ドーム メインアリーナ

問合せ先 市教委総務課総務担当 (☎31-4575)、✉ga-soumu@city.kushiro.lg.jp

# 市立釧路総合病院の新棟建設についてお知らせします

問合せ 市立釧路総合病院新棟建設推進室 (☎41-6121)

市立釧路総合病院は、1984(昭和59)年に建設して以来、数度の改修により外観は維持してきましたが、24時間365日止まることなく稼働しており、施設設備の老朽化が進んでいます。また、施設の面積が狭く最新の大型医療機器の導入が困難な状況であることなど、さまざまな課題を抱えています。

当院は、釧路・根室地域の中核となる地方センター病院であり、これらのさまざまな課題を解消し、将来にわたり地域における役割を果たしていくため、新棟建設等事業の基本設計をとりまとめましたのでお知らせします。



外観イメージ



1階エントランス(春採湖モール)



患者総合支援センター



外来ブロック受付



一般病棟スタッフステーション

## ●新病院(新棟)の主な構成

- B1** 「薬剤部門」や「厨房」など物品の搬入が多い供給部門を配置
- 1F** 多くの患者利用が想定される「患者総合支援センター」と24時間体制で重症患者を受入れる「救命救急センター」を配置
- 2-3F** 受付のブロック化により効率的な運用を可能とした「外来」を配置
- 4F** 術後患者の負担軽減に配慮し「手術室」と「ICU」を隣接配置
- 5F** 1階救命救急センターから専用エレベーターにより直接搬送可能な「救命救急病棟」を配置
- 6F** 新興感染症等のパンデミック時にも対応可能な「感染病棟」を配置
- 7F以上** 「一般病棟」を配置

## ●新病院の概要

<b>新棟規模</b>	地上12階、地下1階 (鉄骨造(一部鉄筋コンクリート造)免震構造)
<b>延床面積</b>	62,127平方メートル (内訳) 新築 41,490平方メートル 改修 10,868平方メートル 既存 9,769平方メートル
<b>病床数</b>	(一般413床、救命救急16床、ICU12床、NICU3床、未熟児回復6床、結核10床、感染4床、精神50床、緩和ケア21床)

## ●想定事業スケジュール

- 実施設計 23(令和5)～24(令和6)年度
- 建設工事 24(令和6)～27(令和9)年度
- 新棟開院 27(令和9)年度

●基本設計の詳細は、市立釧路総合病院ホームページ  
 ☎ <http://www.kushiro-cghp.jp/gaiyo/sintou/> をご覧ください。



## 釧路市生活支援体制整備事業

# 「生活支援コーディネーター」をご存知ですか？

問合せ 市役所介護高齢課高齢福祉担当 (☎23-5185)

生活支援コーディネーターは、高齢者が住み慣れた地域で生活していくことを支えるため、地域住民や町内会などのさまざまな団体・関係機関と協力して、生活支援や介護予防などの助け合いの仕組みづくりに取り組んでいます。

市では、16(平成28)年度から市内各地域包括支援センターに「生活支援コーディネーター」を配置し、地域にどのような困りごとがあるのか、その解決方法について地域の方々と話し合いを行っています。また、釧路市住民等主体の通所サービス(おたっしやサービス)など、地域の方々が集まることのできる「通いの場」の立ち上げや運営支援などを行っています。

このような思いをお持ちの方、  
**生活支援コーディネーターにご相談ください！**

- 「通いの場」に参加したい
- 「通いの場」を作りたい



- 地域の困りごとの相談にのって欲しい
- ボランティア活動に興味がある

支え合いの地域づくりに向けて、  
 サロン等の地域活動や地域の困りごとについて、ぜひお話をお聞かせください！

コロナ禍でどのように活動できるだろう？

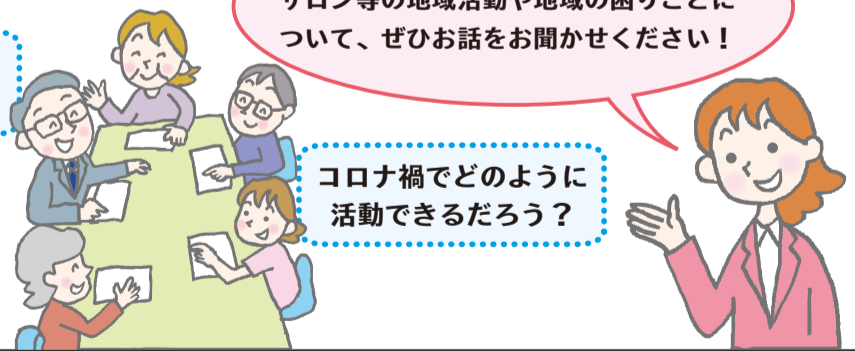

【担当地域の地域包括支援センターへお問い合わせください】

施設名	住所	電話番号	担当地域
西部地域包括支援センター	昭和190番4462(老健くしろ内)	55-2666	鳥取、大楽毛地区(昭和、鶴野など)
中部北地域包括支援センター	文苑4-65-2(ふみぞの東陽ビルI 1階)	36-1233	愛国地区(美原、芦野、文苑などを含む)
中部南地域包括支援センター	堀川町8-43	24-1102	鉄北、橋北地区
東部北地域包括支援センター	鶴ヶ岱1-10-46	42-0600	橋南地区、春採5丁目、7丁目、8丁目の一部
東部南地域包括支援センター	春採4-10-15(望洋ふれあい交流センター内)	42-8222	春採地区(興津、桜ヶ岡、益浦などを含む)
阿寒地域包括支援センター	阿寒町中央1-4-1(阿寒町行政センター内)	66-1234	阿寒町全域
音別地域包括支援センター	音別町中園2-119-1(音別町福祉保健センターほほえみ内)	01547-9-5252	音別町全域

# 年金生活者支援給付金のお知らせ

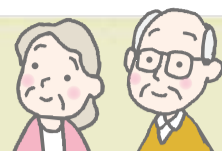

問合せ (※問い合わせの際、はがき(年金生活者支援給付金請求書)が届いている方はご用意ください)  
 ・日本年金機構「給付金専用ダイヤル」(☎0570-05-4092)  
 ・釧路年金事務所お客様相談室(☎61-6000、61-6001 ※音声案内で「1」を選択するともう一度音声が届きますので、次は「2」を選択ください)

・制度のご案内 **年金給付金** 検索

厚生労働省ホームページ  
特設サイト▶

## 「年金生活者支援給付金」の請求書を、新たに対象となる方へ送付しています。

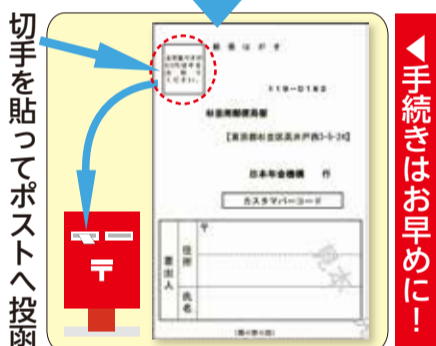
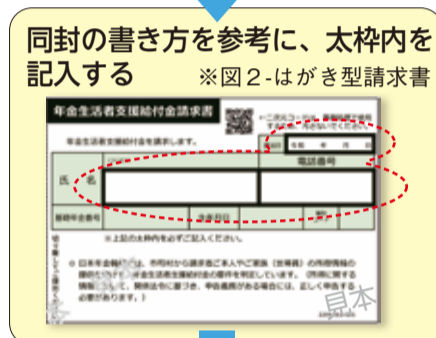

●請求手続きは？  
**《現在、給付金を受給している方の手続きは不要です》**

要件(前年の所得等)を満たして、新たにお受け取りの対象になる方へ、日本年金機構より9月1日からお知らせ(※図1-封筒)を送付しています。

給付金の受け取りには、同封の年金生活者支援給付金請求書(※図2-はがき型請求書)の提出が必要です。お手元に届いた方は忘れずに提出してください。

●受給開始時期 **《手続きはお早めに!!》**

23(令和5)年1月4日(水)までに手続き完了
→22(令和4)年10月分から受給
23(令和5)年1月5日(木)以降に手続き完了
→提出した月の翌月分から受給

請求書を提出いただいた後、最初の振り込みの金額や時期が決まり次第、通知書を送付します。2回目以降は、年金と同じ口座・同じ日に、年金とは別に振り込みます。

## 要件・給付額

公的年金等の収入やその他の前年所得額が一定基準額以下の年金受給者の生活を支援するために、年金に上乗せして支給されるものです。

年金を受給し始める方で要件に該当するときは、年金の手続きと併せて請求手続きを行います。

年金種類	支給要件(各年金種類のすべての要件を満たしていること)	給付額
老齢年金	①65歳以上で老齢基礎年金を受給している ②請求する方の世帯全員の住民税が非課税 ③前年の年金収入とその他の所得の合計が88万1,200円以下(所得額が約78万円を超えるときは補足的給付金)	月額5,020円を基準に、保険料納付済期間等に応じて算出されます。
障害年金	①障害基礎年金を受給している ②前年の所得額が「472万1,000円+扶養親族の数×38万円※」以下 ※扶養親族の年齢により変動あり	○障害等級2級 月額5,020円 ○障害等級1級 月額6,275円
遺族年金	①遺族基礎年金を受給している ②前年の所得額が「472万1,000円+扶養親族の数×38万円※」以下 ③遺族基礎年金を受給している方とは、18歳到達年度の年度末までの子(一定の障がい状態にある場合は20歳未満)か、そのような子のある配偶者です。 ※扶養親族の年齢により変動あり	月額5,020円 ただし、2人以上の子が遺族基礎年金を受給している場合は、5,020円を子の数で割った額がそれぞれ支給されます。

# 「低所得の子育て世帯に対する子育て世帯生活支援特別給付金」が支給されます！

新型コロナウイルス感染症による影響が長期化する中で、条件を満たす低所得の子育て世帯に対し、特別給付金(児童1人当たり**6万円**)を支給します(国5万円+道1万円)。

自分も対象かも？と思ったら、まずはご相談ください。

### 対象

#### ●ひとり親世帯

次の①、②のどちらかに該当する世帯

- ①公的年金給付等を受けているため、22(令和4)年4月分の児童扶養手当の支給を受けていない方
- ②新型コロナウイルス感染症の影響を受けて家計が急変した方

申請が必要です。下記問合せ先にご相談ください。

- ※22(令和4)年4月分の児童扶養手当を受給された方は、既に支給済です。
- ※所得限度額があります。



#### ●ひとり親世帯以外

次の①、②のどちらかに該当する世帯

04(平成16)年4月2日生まれ以降(特別児童扶養手当対象児童は20歳未満)、もしくは22(令和4)年4月~23(令和5)年2月生まれの児童を監護している世帯のうち次の条件を満たす世帯

- ①新型コロナウイルス感染症の影響を受けて、直近の収入が非課税水準に下がった世帯
- ②児童手当、特別児童扶養手当は受けていないが、非課税かつ児童を監護している世帯(児童が高校生のみ世帯など)

申請が必要です。下記問合せ先にご相談ください。

- ※22(令和4)年4月分の児童手当や特別児童扶養手当を受給された非課税の方は、既に支給済です。
- ※釧路市に課税権がない場合、支給に時間が掛かります。
- ※未申告の方は、下記問合せ先にご相談ください。

申請期間 ~23(令和5)年2月28日(必着)

支払方法 申請書を受け付けた後、審査をした上で対象の方に随時振り込みます。

問合せ先 厚生労働省「低所得の子育て世帯に対する子育て世帯生活支援特別給付金」コールセンター(☎0120-400-903) 平日午前9時~午後6時  
市役所こども支援課(☎31-4540) 平日午前8時50分~午後5時

# 第7回 ふらっとフェスタを開催します!

**10月23日(日)**  
午前10時～午後3時

**会場** 男女平等参画センターふらっと交流ひろば およびオープンスペース  
(釧路フィッシャーメンズワーフMOO3階)  
**問合せ** 男女平等参画センターふらっと (☎65-1034) ※月曜日、祝日休館

※駐車場の利用について

釧路錦町駐車場か釧路河畔駐車場をご利用ください。3時間までは無料ですので事務局までお申し出ください。3時間を越えた部分は利用者負担となります。  
またMOO駐車場については、有料となりますのでご注意ください。ただし、障がいをお持ちの方や妊娠中の方、ご高齢の方、けがをされている方など、お体の不自由な方はご相談ください。

男女平等参画センターふらっとは、開設して7年を迎え、センターをより良くしていくために積極的に活動しています。  
今年度のふらっとフェスタも、子どもから大人まで、ご家族で楽しんでいただけるイベントですのでぜひご来場ください。

**登録団体パネル展**

午前10時～午後3時 ふらっと館内  
各団体の活動内容等を紹介するパネルを館内にて展示します。

**くしろ男女いきいき参画表彰式**

午前10時30分～ 交流ひろば  
男女平等参画の推進に関わる活動に取り組んでいる団体、企業等を表彰します。

**イベント**

- DVD上映会 (「パパ育休プロジェクト」トークリレー他)
- 大道芸●三線演奏●おさがり回収会 (自宅などで眠っている子供用品を必要とするお子さんのもとへ)
- 女性に対する暴力をなくす運動 (パープルライトアップ)
- こども縁日 未就園児～小学校低学年を対象とした楽しいゲームで遊ぼう! ☆景品もあるよ☆



●ドローン実演 (VR体験) 午後1時～

定員 8人 (対象 小学生限定)  
申込 <事前予約制>10月4日(火)午前9時から電話で男女平等参画センターふらっと(☎65-1034)へ ※定員になり次第終了。

**関係団体ブース**

午前10時～午後3時 オープンスペース

**出展内容**

- 物販 手作り菓子、綿あめ、焼きそば、ホットスナック、手作り小物 など
- 体験コーナー 折り紙、子ども向け工作 など
- ワークショップ等 読み聞かせ、子ども向けワークショップ  
※新型コロナウイルス感染症 感染防止のため、その場での飲食はご遠慮ください。



**出展予定協力団体** ～パネル展示のみも含まれます～

釧路市女性団体連絡協議会、NPO法人 駆け込みシェルター釧路、フェミニストカウンセリング講座実行委員会、釧路モカ女性プロジェクト、誌友会 丹頂ホワイエ、釧路更生保護女性会、釧路地区保護司会、釧路いのちを大切に作る会、国際ソロプチミスト釧路アミティ、釧路家庭生活カウンセラークラブ、釧路カウンセリングSpreadの会、新日本婦人の会釧路支部、釧路市派遣者研修の集い、くしろの子育てを考える会、自然栽培学習サークルリングの会、釧路ラブ&SEND、NPO法人 釧路リベラルティ、くしろ子育てネットワークHaport、Becotto、釧路市ボランティア連絡協議会、NPO法人 Bonos

※新型コロナウイルス感染症の影響により、中止になる場合があります。  
※新型コロナウイルス感染症の感染防止のため、入場前に受け付けをお願いします。  
※出店内容や出店団体は予告なく変更になる場合があります。ご了承ください。

※詳しくはホームページまたは Facebookをご覧ください。

HP→



←Facebook

Ogawa Kenichi  
**World**  
Illustrator  
Graphic designer

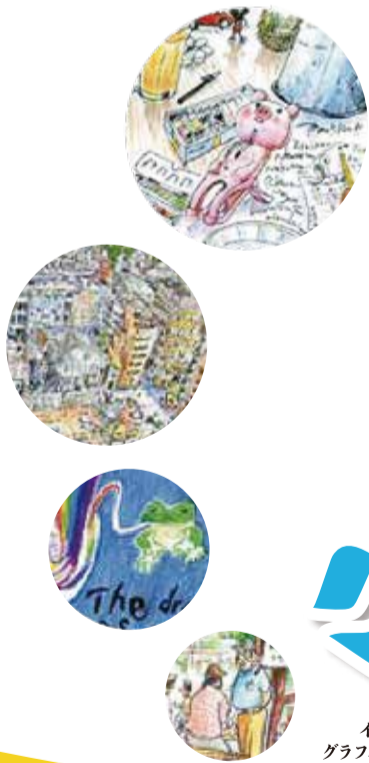

「明るさ、楽しさ、優しさ、ユーモア、希望」

～11.13 SUN

開館時間 午前10時～午後5時 (入館は午後4時30分まで)  
休館日 月曜日 (10月10日(月)を除く)  
観覧料 600円 (400円)、大学生以下無料  
※身体障がい者手帳、療育手帳、精神障がい者保健福祉手帳の交付を受けた方および付き添いの方は無料  
※( )内は前売りと10人以上の団体料金



はじめまして



みんなきてねー

# 小川けんいちワールド

イラストレーター  
グラフィックデザイナー  
の世界



小川けんいち氏は、1974(昭和49)年、釧路市生まれ、旭川市在住のイラストレーター・グラフィックデザイナーです。作品や絵を描く行為そのものを通して、「明るさ、楽しさ、優しさ、ユーモア、希望」を届けることをテーマに、道内の企業のロゴ作成からパッケージデザイン、個人のイラストまで幅広く手がけ、テレビドラマへのイラスト提供など全国にも活動の場を広げています。本展では、自由な発想で制作を続けるイラストレーターの仕事を紹介するとともに、美術館の展示室そのものを「小川けんいちワールド」としてデザインします。北海道、そして全国へ絵を描くことの楽しみ、表現することの喜びを発信し続ける小川けんいちの世界を美術館全体で体験してください。

**釧路市立美術館**

まなぼと幣舞3階

(幣舞町4-28 ☎42-6116)

# 釧路公立大学公開講座を開催します

問合せ 釧路公立大学事務局総務課 (☎37-3211)

公開講座は「地域に結びつき開かれた大学」の理念を具体化する企画で、1990 (平成2) 年9月に始まり、30回が開催されてきました。今年度は3年ぶりの開催で本学の教授と准教授が講師をしますので、多数のご参加をお待ちしています。

■公開講座の日時・会場・講座名・講師名■ (受講無料)  
共通テーマ「社会知のフロンティア -過去と未来をつなぐ-

日時	会場	講座名	講師
10月5日(水) 午後6時30分～8時	釧路公立大学 1階大講義室1 (芦野4-1-1)	「ドレスデンにおけるカメラ製造業の誕生と盛衰の歴史」	しらかわ きんや 白川 欽哉教授
10月12日(水) 午後6時30分～8時		障害者の情報格差 ～色と音から	つじ のぶゆき 辻 信幸教授
10月19日(水) 午後6時30分～8時		働き方改革は進むのか? —雇用をめぐる政治を考える	ちだ わたる 千田 航准教授
10月21日(金) 午後6時30分～9時	浜中町総合文化センター 2階会議室 (浜中町霧多布西3-1-47)	障害者の情報格差 ～色と音から	辻 信幸教授
		釧路のイメージに関する検討: カントリーイメージと消費者行動の考え方に従って	そが ひろと 曾我 寛人准教授
10月26日(水) 午後6時30分～8時	釧路公立大学 1階大講義室1 (芦野4-1-1)	釧路のイメージに関する検討: カントリーイメージと消費者行動の考え方に従って	曾我 寛人准教授
10月28日(金) 午後6時30分～9時	別保コミュニティセンター コミュニティホール (釧路町別保1-1 釧路町役場内)	「ドレスデンにおけるカメラ製造業の誕生と盛衰の歴史」	白川 欽哉教授
		働き方改革は進むのか? —雇用をめぐる政治を考える	千田 航准教授

■参加方法 事前申し込みは不要です。会場に直接お越しください。※新型コロナウイルス感染症等の感染拡大状況により、延期または中止する場合があります。



釧路市生涯学習センターまなぼつと幣舞開館30周年記念

2022 Art Festival in KUSHIRO

第74回

## 釧路市芸術祭

10/8(土)～11/3(木)

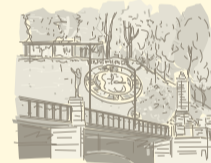

問合せ 芸術祭実行委員会 (まなぼつと幣舞内 ☎41-8181 内線1405)

※舞 (舞台部門)、展 (展示部門)、学・和 (学習室・和室部門)、協 (協賛事業) の略です。

### コーチャンフォー釧路文化ホール (市民文化会館) [大ホール・小ホール・展示ホール]

部門	催物名	日・開演時間	入場料	ホール
協	こどもアール・ブリュットみらい作品展 釧路移動展	9月30日(金)～ 10月2日(日) 10:00～18:00	無	展
舞	第26回カラオケ歌の祭典	9日(日) 12:00～	有	小
展	日本水彩画会釧路支部第54回公募水彩画展	11日(火)～16日(日) 10:00～17:00	無	展
舞	第45回釧路地区道新杯民謡大会 民謡競演大会	16日(日) 11:00～	無	小
舞	マンドリンコンサート～あの頃に想いを馳せて～	23日(日) 13:30～	無	小
舞	詩吟の集い	29日(土) 13:00～	無	小
舞	釧路市民吹奏楽団吹奏楽演奏会 札幌交響楽団歴代首席奏者と児玉隼人による 華麗なるトランペットと吹奏楽の饗宴	30日(日) 13:30～	有	小
舞	響 (kyo) 北海道くしろ蝦夷太鼓保存会55周年記念公演	30日(日) 14:30～	有	大
舞	吹奏楽フェスタ2022	11月3日(木) 10:00～	無	大

### 道立釧路芸術館 [アートホール・フリーアートルーム]

部門	催物名	日・開演時間	入場料	ホール
展	第27回 釧路版画協会展	19日(水)～23日(日) 10:00～17:00	無	フリー アート
協	ピティナピアノ ステップ 釧路地区 ～飛び出そう、ステージへ!～	29日(土) 10:00～	無	アート
舞	アンサンブルの集い「ギター大好き」Vol.16 ～アスタマニャーナ(帯広)を迎えて～	30日(日) 14:00～	無	アート

### 釧路市中央図書館 [展示室・多目的ホール]

部門	催物名	日・開演時間	入場料	ホール
協	北海道開拓史を語る・観る	10日(月) ①13:00～②17:00～	無	多目的
展	釧路文学色紙展	11日(火)～16日(日) 9:30～19:00	無	展示
学和	市民俳句大会 兼 釧路俳句連盟結成60周年記念大会	23日(日) 13:00～15:00	無	多目的
協	としよかんフェスタ2022 (中央図書館、地区図書館)	29日(土)～11月3日(木) 9:30～19:30	無	

### まなぼつと幣舞 [大ホール・市民展示ホール・学習室・和室・市民自由広場]

部門	催物名	日・開演時間	入場料	ホール
展	いけ花池坊 道東会 花展～秋風のメッセージによせて～	8日(土)・9日(日) 10:00～17:00	無	展示
舞	アトリエ・ノール シャンソン発表会	9日(日) 14:00～	有	大
展	釧路華道協会 合同華道展	14日(金)～16日(日) 10:00～18:00	有	展示
学和	市民茶会 煎茶道方円流	16日(日) 10:00～15:00	有	和室
展	合同写真展	19日(水)～23日(日) 10:00～18:00	無	展示
学和	市民茶会 茶道宗偏流不審庵 ～秋のひとときをお楽しみください!～	23日(日) 10:00～15:00	有	和室
舞	木村流大正琴 第32回おひろめ会 全日本大正琴指導者協会定期公演	23日(日) 13:00～	無	大
展	アトリエ・アリス展 子ども絵画とポタニカルアートの習作	25日(火)～30日(日) 9:00～22:00	無	自由 広場
展	釧路書道連盟展	26日(水)～30日(日) 10:00～17:00	無	展示
舞	合唱団アンラコロ創立50周年記念演奏会 ～伝えよう「平和のうたを」とどけよう愛の歌を～	29日(土) 14:30～	有	大
学和	市民茶会 (一社) 茶道裏千家淡交会釧路支部	30日(日) 10:00～15:00	有	和室
学和	市民短歌大会	30日(日) 13:00～15:30	無	802・ 803
舞	釧路音楽協会 第57回釧路ジュニアコンサート	30日(日) 13:30～	無	大
学和	市民茶会 表千家同門会釧路支部	11月3日(木) 10:00～15:00	有	和室
舞	くしろ邦楽舞協 第6回公演	11月3日(木) 12:30～	有	大

協 マチナカギャラリー ※会期・開催時間は未定です。

◆各催し物にご来場いただくお客様は、新型コロナウイルス感染症拡大予防の趣旨をご理解いただき、以下の点にご協力をお願いします。  
●発熱、せき、息切れなどの症状がある場合や、体調が優れない場合は、無理をなさらず来場をお控えください。  
●入場時の手指消毒や手洗い、うがい、マスク着用の励行をお願いします。  
◆原則として開場は開演時間の30分前です。  
催しの時間変更や展示の会期初日および最終日は終了時間が早まる場合があります (記載内容は9月20日時点の情報です)。最新情報の詳細はポスター、リーフレット (各館に備え付け) をご覧いただくか、各団体に直接お問い合わせください。また、Facebook「釧路市芸術祭」のページもご覧ください。

# 市職員の給与や職員数などのあらましを

市役所の人事行政については、公平性や透明性をより高めるために、その内容について市民の皆さんに幅広くお知らせ

## 1. 職員数

21(令和3)年4月1日の職員数は2,496人です【表1】。  
また、一般の職員が適用を受ける行政職給料表の級別の標準的な職務と職員数は【表2】のとおりです。

【表1】職員数の状況

区分	年度	20(令和2)年度	21(令和3)年度	増減
市長部局等		1,029人	1,020人	△9人
消防本部		321人	320人	△1人
教育委員会		197人	188人	△9人
市立釧路総合病院		834人	841人	7人
上下水道部		134人	127人	△7人
計		2,515人	2,496人	△19人

※職員数は一般職に属する職員です。

【表2】一般行政職員の級別職員数

区分	標準的な職務内容	職員数	構成比
1級	主事・技師	114人	12.3%
2級	主事・技師	113人	12.2%
3級	主査・主任	226人	24.4%
4級	係長・主査	189人	20.4%
5級	課長補佐	150人	16.2%
6級	課長	91人	9.8%
7級	部長・次長	44人	4.7%

※一般行政職員とは、一般職のうち、医師、看護師、保育士などを除いたものです。  
※釧路市の給与条例に基づく給料表の級区分による職員数です。  
※標準的な職務内容とは、それぞれの級に該当する代表的な職務です。

## 2. 給与

職員の給与は、国や他の地方公共団体、民間企業などの状況を考慮し、条例、規則等で定められています。

### ●人件費

21(令和3)年度普通会計決算における人件費の占める割合や職員一人当たりの1年間の給与費は【表3】【表4】のとおりです。

【表3】人件費の占める割合

区分	20(令和2)年度	21(令和3)年度
決算額	116,996,919千円	102,901,683千円
人件費	13,484,143千円	13,218,636千円
人件費の占める割合	11.5%	12.8%

※人件費には特別職に支給される給料、報酬等を含みます。

【表4】職員給与費の状況

職員数(A)	給与費				一人当たりの給与費(B/A)
	給料	職員手当	期末・勤勉手当	計(B)	
1,426人	4,706,609(千円)	913,950(千円)	1,889,202(千円)	7,509,761(千円)	5,266(千円)

※職員手当には退職手当を含みません。職員数等は普通会計によるものです。

### ●平均給料月額等

一般職員一人当たりの諸手当を除いた平均給料額は、21(令和3)年4月1日現在で308,460円(平均年齢41歳8カ月)です。  
また、職員の初任給は【表5】のとおりです。

【表5】職員の初任給の状況

区分	初任給( )は国の場合	
一般行政職	大学卒	182,200円 (182,200円)
	高校卒	150,600円 (150,600円)

### ●期末・勤勉手当と退職手当

期末・勤勉手当および退職手当の支給率は【表6】のとおりです。

【表6】期末・勤勉手当および退職手当の状況

区分	期末手当		勤勉手当		
	管理職	非管理職	管理職	非管理職	
期末勤勉手当	6月期	1.075カ月	1.275カ月	1.15カ月	0.95カ月
	12月期	1.075カ月	1.275カ月	1.15カ月	0.95カ月
	計	2.15カ月	2.55カ月	2.30カ月	1.90カ月
	加算措置	職制上の段階、職務の級等による加算措置あり			
退職手当	区分	自己都合	定年・勤奨		
	勤続20年	19.6695カ月分	24.586875カ月分		
	勤続25年	28.0395カ月分	33.27075カ月分		
	勤続30年	34.7355カ月分	40.80375カ月分		
	最高限度 その他の加算措置	47.709カ月分	47.709カ月分		

### ●諸手当

給料以外の諸手当には次の手当があり、それぞれ支給される職員の範囲や手当の額などが定められています【表7】。

【表7】諸手当の状況

区分	内容	
扶養手当	職員の配偶者や子などが他に生計の途がなく職員が扶養している場合に支給	
住居手当	職員が住んでいる住居で家賃などの住居費を負担している場合に支給	
通勤手当	通勤のため利用している交通手段別(バス、鉄道、自動車等の別)に、その運賃相当額または通勤距離に応じて支給(通勤距離が片道2km以上に限る)	
管理職手当	管理または監督の地位にある職員に、その職務の特殊性に基づき支給	
寒冷地手当	基準日(11月から翌年3月までの各月初日)に在職する職員に対し、世帯等の区分に応じて支給	
特殊勤務手当	手当支給職員の平均支給年額	145,583円
	代表的な業務	ごみの処理作業、災害による緊急出勤ほか
超過勤務手当	支給総額	141,131千円(普通会計決算)
	職員の平均支給年額	98,969円(普通会計決算)

### ●特別職等の給料・報酬・期末手当

市長はじめ常勤の特別職の給料および市議会議員の報酬と期末手当は、【表8】のとおりです。なお、特別職の給料については、04(平成16)年1月から21(令和3)年10月まで減額措置を行っています。

【表8】常勤特別職等の給料・報酬等の状況

特別職	特別職		市議会議員	
	区分	月額	区分	月額
給料	市長	1,035,000円	議長	600,000円
	※削減中(10月まで)	955,000円		
	副市長	835,000円	副議長	540,000円
	※削減中(10月まで)	790,000円		
	監査委員	700,000円		
	※削減中(10月まで)	680,000円	議員	490,000円
	公営企業管理者	700,000円		
※削減中(10月まで)	680,000円			
教育長	725,000円			
※削減中(10月まで)	700,000円			
期末手当	6月期 1.675カ月 12月期 1.675カ月 (役職による加算措置あり)			

## 3. 職員採用試験・退職管理

職員の採用に当たっては、総合職、消防職などの各職種に分けて募集し、第1次試験(一般教養の筆記試験、小論文等)および第2次試験(面接等)を通じて合格者を決定しています【表9】。なお、消防職の採用については、視力・聴力などの要件の他、第2次試験では体力試験や健康診断なども行っています。

課長職以上の職を経験し、20(令和2)年度以降に離職(再任用離職を含む)した職員の再就職の状況は、22(令和4)年7月1日現在で関係団体等7人、民間企業5人、その他法人5人です。

【表9】職員採用試験の実施状況

	20(令和2)年度		21(令和3)年度	
	受験者数	合格者数	受験者数	合格者数
総合職(専門資格不要)	142人	40人	219人	41人
総合職(専門資格要)	27人	12人	37人	16人
消防職	65人	8人	36人	12人
計	234人	60人	292人	69人

※表中にない看護職、医療技術職等の採用試験は、別途行っています。



# お知らせします

## 21 (令和3) 年度 釧路市における人事行政の運営等の状況について

問合せ 市役所職員課 (☎31-4511)

しています。これからも引き続き皆様のご理解をいただきながら、適正な人事行政の運営に努めていきます。

### 4. 勤務時間・休暇・休業

一般職の勤務時間は、1週間につき38時間45分、月～金曜日の午前8時50分から午後5時20分までです。ただし、消防職、看護職、医療技術職などの職種については、業務に応じた勤務時間が別に定められています。

休暇については、1年に20日の年次有給休暇の他、病気休暇、産前・産後休暇、忌引休暇などの制度が定められています。21 (令和3) 年度の職員一人当たりの年次有給休暇の平均取得日数は、年11.7日です。

休業については、育児休業、自己啓発等休業などの制度が定められており、21 (令和3) 年度における育児休業および育児短時間勤務の取得状況は、【表10】のとおりです。

なお、21 (令和3) 年度の自己啓発等休業などの取得者数は0人です。

【表10】 育児休業および育児短時間勤務取得者数

区分		育児休業取得者数	育児短時間勤務取得者数
市長部局等	男性職員	4人 (4人)	0人 (0人)
	女性職員	19人 (12人)	6人 (4人)
消防本部	男性職員	0人 (0人)	0人 (0人)
	女性職員	1人 (1人)	0人 (0人)
教育委員会	男性職員	0人 (0人)	0人 (0人)
	女性職員	0人 (0人)	0人 (0人)
市立釧路総合病院	男性職員	1人 (1人)	0人 (0人)
	女性職員	50人 (29人)	63人 (24人)
上下水道部	男性職員	0人 (0人)	0人 (0人)
	女性職員	0人 (0人)	0人 (0人)
		75人 (47人)	69人 (28人)

※ ( ) 内は内数で21 (令和3) 年度中に新たに休業を取得した職員数です。

### 5. 服務・懲戒

職員は市民全体の奉仕者であることはもちろんのこと、職務上知り得た秘密を守る義務 (守秘義務) や政治的行為の制限などの服務が定められており、服務規程に反すると処分されます。21 (令和3) 年度の懲戒処分は、戒告が0件、減給が0件、停職が1件、免職が0件です。懲戒処分を受けた場合の影響については、職員としての身分を失うこと、給料や期末・勤勉手当が減額されること、昇給しないことなどがあります。

### 6. 人材育成・人事評価

職員研修は、職員が市民全体の奉仕者としてふさわしい知識や技能を身に付け、教養を高め、その資質の向上を図り、行政を円滑かつ能率的に運営することを目的として、職員の職種や役職に応じて計画的に行われています【表11】。

また、全職員を対象に、人事評価 (能力評価 (1年ごと)・業績評価 (半年ごと)) を実施しています。

【表11】 職員研修の実施状況

研修名	受講者総数等
〈基礎研修〉 ・新採用職員研修 ・新任係長研修 ・マネジメント (課長職) 研修ほか5件	336人 (延べ22日間)
〈特別研修〉 ・政策形成研修 ・業務システム基本操作研修	36人
〈派遣研修〉 ・国や北海道など行政機関への派遣研修	3人

### 7. 職員の福祉

市には、職員の相互共済および福利厚生を増進を目的とした職員互助会があり、職員が負担する会費と市が負担する交付金により運営されています。

また、職員の健康の保持・増進、能率の向上などの観点から、職場における受動喫煙対策やセクシュアルハラスメントの防止対策を推進するとともに、メンタルヘルス対策にも取り組んでいます。

その他にも、職員が仕事と子育ての両立を図ることができるよう、また、女性が職業生活において能力を十分に発揮し、活躍できる職場づくりを目指すことを目的として「特定事業主行動計画」を策定し、次世代育成支援対策および女性職員の活躍を推進しています。

### 8. その他

21 (令和3) 年度において、勤務条件に関する措置の要求は0件、不利益処分に関する審査請求は0件です。

## 低所得の高齢者・障がい者世帯に対する、「高齢者世帯等生活支援給付金 (原油価格・物価高騰支援)」を支給します!

原油価格・物価高騰により特に大きな影響を受けている低所得の高齢者・障がい者世帯に給付金を支給します。

#### 1. 対象世帯

22 (令和4) 年9月1日時点で釧路市住民基本台帳に登録されている世帯のうち①、②、③の全てに該当する世帯

- ①22 (令和4) 年度住民税均等割非課税の世帯
- ②65歳以上の高齢者または、障がい者手帳を持つ方がいる世帯
- ③「子育て世帯生活支援特別給付金」の対象となっていない世帯

#### 2. 支給額

1世帯 8,000円

対象世帯には、市から給付金のお知らせが届きます!



#### 3. 対象世帯へのお知らせ

対象世帯には10月下旬に市から「給付金のお知らせ」が届きますので、必ず内容を確認してください。

なお、「1. 対象世帯」の要件に該当しているが「給付金のお知らせ」が届かない場合は、下記までお問い合わせください。

問合せ 市役所高齢者世帯等生活支援給付金案内窓口 (☎31-4208)  
平日 午前8時50分～午後5時20分



# 高齢者の季節性インフルエンザ 予防接種を実施します

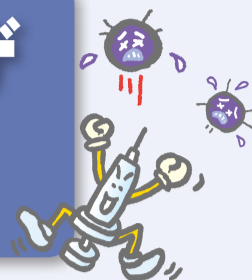

問合せ 市役所健康推進課 (☎31-4524)、阿寒町行政センター保健福祉課 (☎66-2120)、音別町行政センター保健福祉課 (☎01547-9-5252)

- 実施期間 10月17日(月)～2023(令和5)年1月31日(火)
- 接種回数 1回
- 対象者 ①接種日現在、65歳以上の方  
②接種日現在、60歳以上65歳未満であって、心臓、腎臓または呼吸器の機能およびヒト免疫不全ウイルスによる免疫の機能に障がい(身体障害者手帳1級程度)を有する方
- 実施場所 下記「実施医療機関一覧」からお選びください(なるべく、かかりつけの医療機関でお受けください)。
- 持参するもの ①健康保険証  
②身体障害者手帳(上記「対象者」の②の方のみ)
- 自己負担額 1,320円  
※生活保護受給世帯の方は、自己負担額が全額免除となりますので「生活保護受給証明書」(申請先:市役所本庁舎1階社会援護課または各行政センター保健福祉課)を事前に用意し、接種当日、医療機関へお持ちください。  
書類がない場合には、自己負担となります。



季節性インフルエンザの  
予防接種は、ご自身の判断で  
希望される方が対象です。



## 予防接種を受ける前に

発熱のある人など医師が不適当な状態と判断した場合は、予防接種を受けることができません。

慢性の病気で治療を受けている方やアレルギーがある方などは、担当医師とよく相談してください。

接種後、抵抗力がつくまで、2週間程度かかるため、流行する前(12月中旬ごろ)までには受けておきましょう。

### 釧路市高齢者インフルエンザ予防接種実施医療機関一覧

※希望する医療機関にあらかじめ、予約の有無・受付時間等を確認してください。  
※また、全額免除の対象となる方は事前に必要な書類を用意してから受診してください。書類がない場合、自己負担での接種となります。

	医療機関	住所	電話番号
鉄北・愛国・美原地区	釧路皮膚科クリニック	愛国西 1-5-8	37-6120
	依田内科医院	愛国東 2-2-11	36-1283
	芦野クリニック	芦野 2-1-8	38-1233
	カケハシ眼科内科	共栄大通 9-2-7	22-3151
	道東勤医協釧路協立病院	治水町 3-14	24-6811
	道東勤医協立すこやかクリニック	治水町 6-30	24-8405
	釧路赤十字病院	新栄町 21-14	22-7171
	林田クリニック	新富町 1-7	24-7173
	新橋肛門科クリニック	新橋大通 2-2-2	25-3535
	新橋なかやクリニック	新橋大通 3-2-13	22-3939
	釧路労災病院	中園町 13-23	22-7191
	杉元内科医院	中園町 24-10	22-2261
	すどう内科クリニック	東川町 3-11	21-8222
	釧路谷藤病院	双葉町 3-15	22-7111
	ふみぞの内科クリニック	文苑 2-20-12	36-1159
	ふみぞの松田皮膚科	文苑 4-2-10	38-5160
	山本クリニック	文苑 4-66-8	39-3101
	うしき整形外科クリニック	松浦町 4-12	22-4734
ほり内科クリニック	松浦町 12-3	22-1241	
東北海道病院	若竹町 7-19	23-3425	
中田内科医院	若竹町 13-1	22-3100	
やひろクリニック	若竹町 14-5	65-8086	
橋北地区	釧路中央病院	幸町 9-3	31-2111
	足立皮膚科美容外科クリニック	末広町 8-1	23-8136
	伊勢内科医院	浪花町 7-2	22-2788

	医療機関	住所	電話番号
鳥取・大楽毛地区	ちば内科クリニック	大楽毛 2-2-27	64-6650
	さい内科クリニック	昭和中央 3-21-11	53-5071
	あゆち眼科クリニック	昭和中央 3-44-11	51-2777
	間宮泌尿器科	昭城南 4-24-18	55-6666
	昭和クリニック	昭城南 4-25-2	52-7411
	堀口クリニック	鳥取大通 3-11-8	51-3827
	釧路第一病院	鳥取大通 4-11-10	51-2121
	とっとり内科クリニック	鳥取大通 4-12-18	65-1667
	中沢医院	鳥取大通 5-8-11	51-1001
星が浦病院	星が浦大通 3-9-13	54-2500	
橋南・春採・桜ヶ岡地区	ふくしま医院	浦見 4-2-2	41-8666
	桜ヶ岡皮膚科クリニック	桜ヶ岡 1-10-27	91-8885
	道東勤医協桜ヶ岡医院	桜ヶ岡 2-26-5	91-7111
	市立釧路総合病院	春湖台 1-12	41-6121
	白樺台病院	白樺台 2-25-1	91-6311
	しろやま内科クリニック	城山 1-2-17	41-1177
	あさの皮フ科クリニック春採分院	春採 8-2-16	46-4112
	柴田内科医院	春採 4-11-4	41-5221
	みなみ病院	春採 7-9-9	46-3162
緑ヶ岡クリニック	緑ヶ岡 6-16-19	47-3636	
釧路ひがし耳鼻咽喉科	武佐 3-47-2	46-8133	
阿寒・音別地区	北海道立阿寒湖畔診療所	阿寒町阿寒湖温泉 2-5-22	67-2774
	鶴の園クリニック	阿寒町富士見 2-5-43	66-1717
	市立釧路国民健康保険阿寒診療所	阿寒町中央 1-7-8	66-3031
	市立釧路国民健康保険音別診療所	音別町中園 2-97-1	01547-6-2150
釧路町	おひさまクリニック	釧路町桂木 2-4-4	38-0005
	遠矢クリニック	釧路町河畔 7-51-1	40-5111
	釧路こうわクリニック	釧路町光和 2-22	64-1207
	ひろせクリニック	釧路町東陽大通西 1-3-24	64-6315
新しくしろクリニック	釧路町陸 2-1-6	37-6333	

※この他に、通院患者・入院患者のみ実施する医療機関がありますので、かかりつけの医療機関でご確認ください。

# 10月1日(土)から 路線バス運行計画変更のお知らせ



問合せ先 釧路市地域公共交通活性化協議会 (市役所都市経営課内画31-4502)

市内には路線バスの公共交通ネットワークが張り巡らされており、通勤、通学、通院、買い物などといった日常生活の足として、くしろバス(株)・阿寒バス(株)の両バス会社の運行により、私たちの生活を支えている重要な基盤となっています。

しかし、コロナ禍によるバス利用者の減少などにより、現状の便数を維持していくことが難しくなり、このたび、くしろバス(株)にて約2カ月間に渡る乗降調査や聞き取り、路線の分析などを行い、公共交通事業者、利用者、学識経験者、行政からなる釧路市地域公共交通活性化協議会による議論を経て、10月1日(土)から下記のとおり運行計画の変更を行うこととなりました。

## ダイヤの変更があるバス路線

### 1番 たくぼく循環線

利用者の8割が高齢者。午後3時以降に利用者の減少がみられることから、減便を行います。また、土・日曜日、祝日は外回り便のみの運行となります。

### 2番 若草団地線

【系統1】  
夜間、土・日曜日、祝日について利用者が少ないことから減便を行います。

### 3番 武佐線

【系統1】 【系統2】  
利用者が少ないことから減便を行います。春採ショッピングセンターに向かう系統2については、利用者が多いため大幅な減便は行いません。

### 10番 豊美線

夜間の湿原の風アリーナまでの利用者が少ないため、減便を行います。

### 12番 文苑公住線

【系統1】 【系統2】  
朝の通勤・通学利用が落ち着く午前9時台から減便を行い、運行間隔を広げます(平日40分間隔)。

### 16番 白樺春採ショッピングセンター線

若干の減便があります。運行ルートの変更がありますので、詳細は下記をご確認ください。

### 17番 白樺曙団地線

利用者が少ないため、減便を行います。また、運行ルートの変更がありますので、詳細は下記をご確認ください。

### 65番 美原線

市内路線で一番便数が多い路線ですが、利用者が減少しているため、減便を行います。利用者にとって分かりやすいよう、等間隔のダイヤに変更します(平日30分間隔)。

### 77番 イオン昭和線

平日の午後や土・日曜日、祝日の夕方の利用が少ないため、減便を行います。

### 102番 イオン美原線

美原のショッピングセンターにスーパーが無くなり、地域住民の買い物利用など、利便性を高めるため、昼間の時間帯の増便を行います。

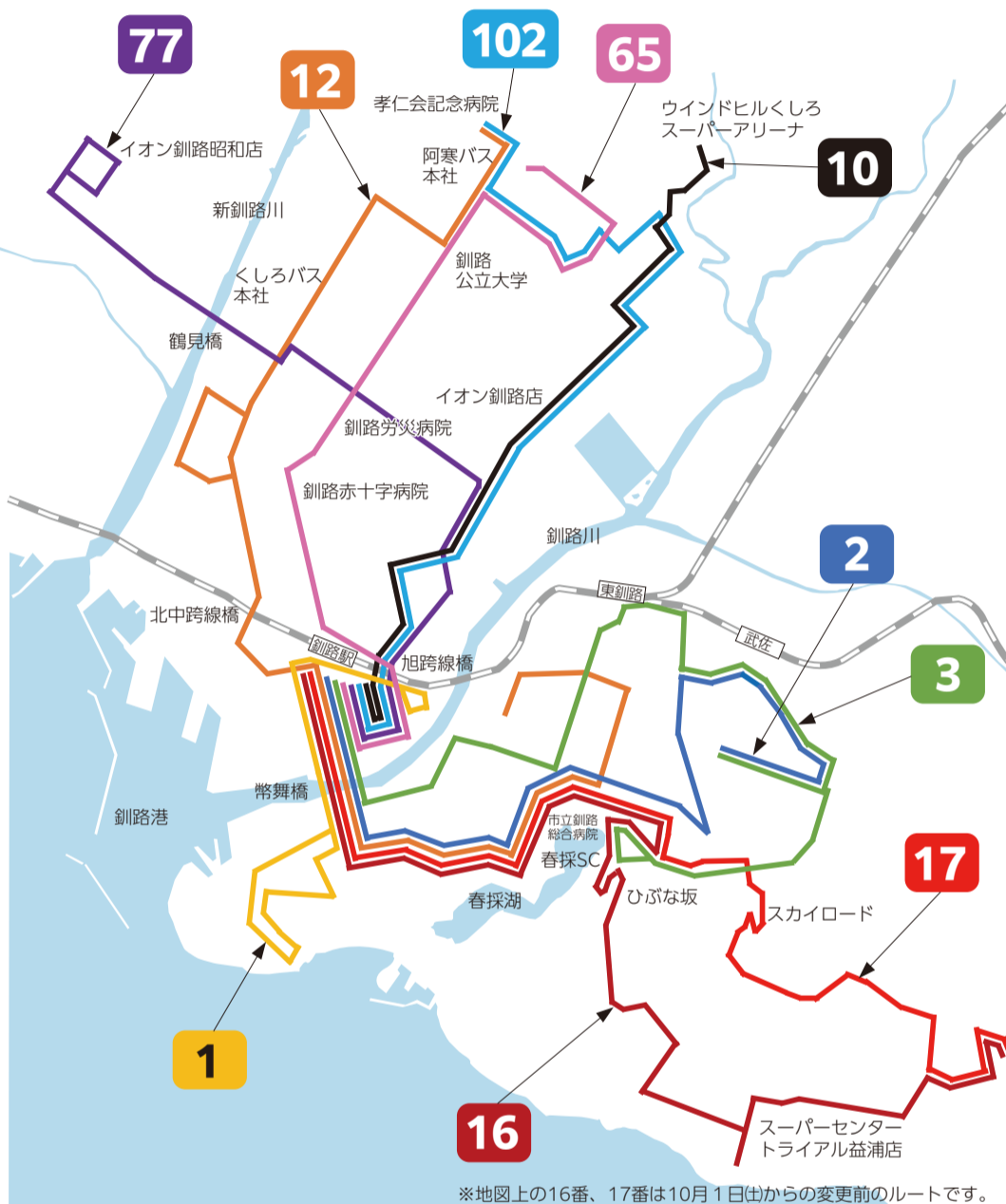

※地図上の16番、17番は10月1日(土)からの変更前のルートです。

## 運行ルートの変更があるバス路線

**16 白樺春採ショッピングセンター線**  
コープさっぽろ中央店の店舗前に停車できるようにルート変更を行います。また、利用が少ないことからバス停「益浦」に停車しないルートに変更します。

**17 白樺曙団地線** ※名称が白樺線【湖陵高校経由】に変更となります。  
利用の少ないスカイロードを通らず、コープさっぽろ桜ヶ岡店や春採ショッピングセンターを経由するルートに変更します。

変更前 ①⑥白樺春採ショッピングセンター線  
②⑦白樺曙団地線

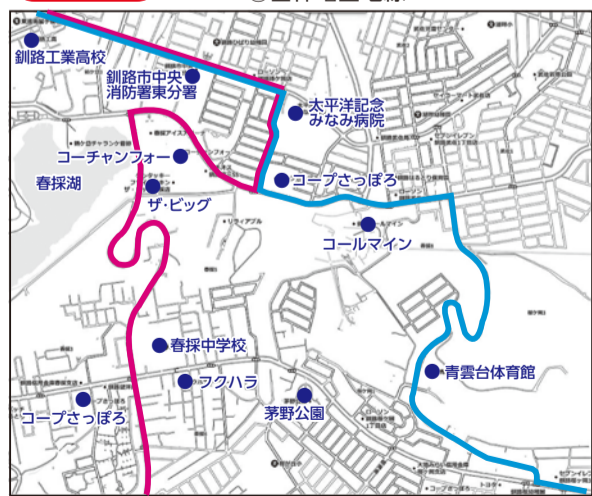

変更後

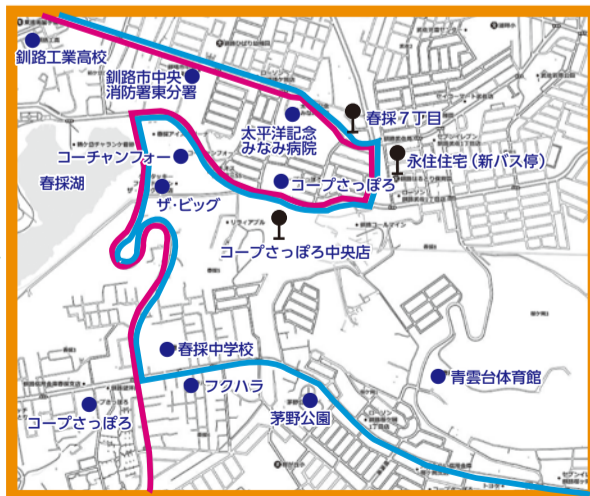

①⑥白樺春採ショッピングセンター線

変更前 変更後



スカイロード付近にお住まいの方の代替となる路線

③武佐線【系統2】、⑧白樺線【千代の浦経由】、⑤⑤南北線、⑦新しいルート▶白樺線【湖陵高校経由】

※詳細は、次ページの公共交通マップをご確認ください。

変更内容の詳細は、くしろバス株式会社(☎36-8181)へお問い合わせください。

くしろバス(株) ホームページ▶





【阿寒バス】

系統番号	路線名	運行区間
20	鶴居線	市立病院-釧路駅前-ニュータウン入口-グリーンパークつるい
21	鶴野市立病院線	ニュータウン入口-鳥取分岐-釧路駅前-市立病院
23	イオン鶴野線	イオン昭和店-鳥取分岐-ニュータウン入口
30	阿寒線	釧路駅前-釧路空港-丹頂の里-阿寒湖温泉
33	イオン高専線	イオン昭和店-鳥取分岐-高専前
38	大楽毛線	釧路駅前-大曲-鳥取分岐-高専前 釧路駅前-大曲-鳥取分岐-鶴野支援学校-高専前
66	昭和線	釧路駅前-大曲-釧路北病院
70	阿寒本町線	市立病院-釧路駅前-ニュータウン入口-山花温泉リフレ-阿寒診療所
73	イオンリフレ線	山花温泉リフレ-ニュータウン入口-イオン昭和店
77	山花リフレ線	釧路駅前-イオン昭和店-ニュータウン入口-山花温泉リフレ
80	阿寒本町線	市立病院-釧路駅前-大楽毛-阿寒診療所
83	イオンリフレ線	イオン昭和店-大楽毛-釧路空港-山花温泉リフレ
-	釧路羅白線	市立病院-釧路駅前-中標津BT-羅白営業所
-	釧路標準線	市立病院-釧路駅前-中標津BT-標準BT

【くしろバス】

系統番号	路線名	運行区間
1	たくぼく循環線	釧路駅前-プラザよなまち-釧路駅前-旭町 SC
2	若草団地線	釧路駅前-市立病院-若草坂下-第2若草団地
3	武佐線	釧路駅前-城山十字路-武佐団地入口-第2若草団地
3-2	武佐線	釧路駅前-城山十字路-武佐団地入口-春採 SC
10	豊美線	釧路駅前-イオン釧路店-豊美2丁目-温原の風アリーナ
12	文苑公住線	孝仁会記念病院-新橋大通6丁目-釧路駅前-緑ヶ岡 孝仁会記念病院-釧路協立病院-釧路駅前-緑ヶ岡
12-2	文苑公住線	釧路駅前-市立病院-春採 SC-益浦1丁目-白樺台
16	白樺線	釧路駅前-市立病院-春採 SC-益浦1丁目-白樺台
17	白樺線【湖陵高校経由】	釧路駅前-市立病院-春採 SC-益浦1丁目-白樺台
18	白樺線	釧路駅前-千代の浦-益浦1丁目-白樺台
25	厚岸釧路線	くしろバス本社-釧路駅前-厚岸駅前-子野日公園
28	新富士新野線	釧路駅前-新富士駅-イオン昭和店-新野団地
32	別保線	釧路駅前-イオン釧路店-東高校-双河辺
35	遠矢線	釧路駅前-イオン釧路店-陵墓公園-三映団地
36	白樺線	釧路駅前-大曲-大楽毛駅前-白樺駅-白樺高校
36-2	白樺線	釧路駅前-大曲-大楽毛駅前-白樺駅-音羽駅前
38	大楽毛線	釧路駅前-大曲-大楽毛駅前-高専前
53	晴海線	釧路駅前-千代の浦-興津町-益浦-白樺台
55	南北線	東高校-イオン釧路店-労災病院-釧路駅前-市立病院-第2若草団地
63	美原線【芦野】	釧路駅前-柳橋通-芦野2丁目-孝仁会記念病院
65	美原線【美原】	釧路駅前-大曲-労災病院-釧路公立大学-美原
66	昭和線	釧路駅前-大曲-鳥取大通2丁目-昭和 SA-釧路北病院
77	イオン昭和線	釧路駅前-柳橋通-景雲中学校-イオン昭和店
88	イオン新富士線	釧路駅前-新富士駅-イオン昭和店
100	イオン線	イオン昭和店-新橋大通6丁目-イオン釧路店-武佐団地入口-博物館
101	イオン釧路線	釧路駅前-愛国-イオン釧路店
102	イオン美原線	釧路駅前-イオン釧路店-豊美2丁目-孝仁会記念病院
103	イオン別保線	イオン釧路店-国営2丁目-別保1丁目南25-別保中学校-双河辺
222	たんちよう線	まりも団地-大楽毛駅前-イオン昭和店-景雲中学校-イオン釧路店
0	循環バスぐるっと	イオン昭和店-アークス鳥取店-鳥取ドーム-イオン昭和店



温原の風アリーナ釧路  
釧路駅前2番のりばから、  
くしろバス 豊美線(10)  
「温原の風アリーナ」下車すぐ  
所要:約30分 運賃:390円

10 温原の風アリーナ



運行図

浦地区に  
です。  
-ジ参照)  
必要です。  
:さい。

# 公共交通をみんなで利用しよう!

WAONも便利! バスロケも便利! ぐるっとも買い物に便利!

## くしろWAONで 路線バスに乗車しよう!

～市内42路線でWAONを利用できます!～

イオン株式会社が提供する電子マネーWAONは、チャージ(入金)しておけば、お買い物などにご利用いただくことができ、ポイントもたまります。

WAONには、クレジットカード一体型など、いろいろな種類があり、どのWAONもバスで使うことができます。しかし、せっかくなら、ご利用額の一部がイオンから市に寄付され、利用するだけで地域に貢献できる「くしろWAON」を使って、路線バスに乗車しませんか?



- くしろWAONのお買い求め・お問い合わせ  
イオン釧路昭和店(昭和中央4-18-1画55-7711)
- 市内の「ザ・ビッグ」4店舗、釧路市動物園総合案内所と展示館、道の駅「阿寒丹頂の里」および阿寒国際ツルセンター【グルス】でも販売中!
- 下記は、WAONが使えない路線です。  
【くしろバス】②若草団地線【系統2】、③武佐線【系統3】、⑤鶴ヶ岱線、⑥明輝高校線、⑦学園線、⑩昆布森線、⑪毘沙門線、⑫愛国線、⑬東西線、⑭昭和線【系統2】  
【阿寒バス】釧路空港連絡バス、釧路羅臼線、釧路標津線
- WAONのチャージ金額が運賃に満たない場合は、全額現金での支払いとなります。

## 運賃一律200円「循環バスぐるっと」

- ★イオン釧路昭和店、スーパーアークス鳥取大通店、コア鳥取などを結び、普段の買い物や趣味などに使いやすい!
- ★運賃は分かりやすく、一律200円!
- ★おでパスだと運賃100円、WAONも使える!
- ★バス停のデザインが分かりやすい!



循環バスぐるっと時刻表

	イオン昭和店	コア鳥取	アークス鳥取	イオン昭和店
左回り	10:00	10:09	10:20	10:45
2	13:00	13:09	13:20	13:45
	11:45	11:23	11:15	11:00
右回り	14:45	14:23	14:15	14:00

## バスロケーションシステムの利用方法

～バスの位置情報がスマホで簡単にわかります!～

ご利用には**アプリのダウンロード**が必要です

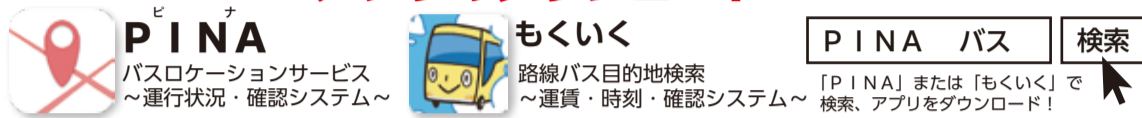

今回は**PINA**の使い方をお伝えします!



## ～「ラベンダー」「はまなす」編成で北海道を「ひとめぐり」～ 「HOKKAIDO LOVE! ひとめぐり号」が、釧路へやって来ます!

問合先 市役所都市経営課企画担当(☎31-4502)

JR北海道では、昨年度に引き続き、「ラベンダー」「はまなす」編成を使用した北海道周遊列車「HOKKAIDO LOVE! ひとめぐり号」を運転します。

釧路駅発着日は右記のとおりとなっています。10月14日(金)の到着時には、乗客の方たちへの「おもてなし」として、釧路駅構内にて手旗を振ってお出迎えを行います。

乗客の方たちが温かい気持ちになるようなお出迎えをお願いします。

※お出迎えをされる場合は、マスク着用などの新型コロナウイルス感染症の感染対策のご協力をお願いします。

### 【釧路駅発着日時】

- ・10月1日(土) 11:39着/11:42発
- ・10月14日(金) 15:39着(お出迎え)
- ・10月15日(土) 9:51発
- ・10月22日(土) 11:39着/11:47発



# 栄えある受賞 おめでとうございます



## 釧路市民貢献賞



産業部門 **太田 武憲** さん (75歳)

65 (昭和40) 年に株式会社太田千草園に入社し、86 (昭和61) 年に代表取締役社長に就任されて以降、釧路造園組合理事長をはじめ、数々の造園関係団体の役員を歴任され、全道、全国の造園業界の発展に寄与されている。

とりわけ、若年層の通年雇用と技術継承のために自らが先頭に立って、北海道で初めてとなる「冬季向上訓練」の実施や、釧路造園組合の周年事業において技術継承を兼ねた鶴ヶ岱公園にある日本庭園の作庭を実施するなど、造園業界全体の運営や基盤強化、次世代の業界を担う若手人材の育成に大きく貢献された他、桜の木を保護するため自らが講師となって研修会を実施するなど「てんぐ巣病対策」の活動を全道に広められた。

以上のとおり釧路地域の造園業界のみならず、全道、全国の業界の振興・発展、後進の育成にも尽力された功績は極めて大きい。



社会部門 **濱木 義雅** さん (82歳)

「緑いっぱい市民運動」世話人会の役員として長きにわたり活動し、「緑の少ないまち」と言われた釧路市を緑豊かな住みよいまちにするため、市民の先頭に立って緑化活動に尽力された。

この取り組みの中で「育樹」の大切さに気づき、桜の木を守り育てる「サクラ守」を発足され、釧路の桜の保護・育成や啓発、また釧路独自の桜園芸品種認定に努められた他、新たな緑化推進団体の立ち上げに尽力されるなど、多くの市民が花と緑によるまちづくりに関わる機会を創出し、当該団体以外の緑化関係団体にも携わり、市民による緑化活動の多角的な推進や住みよいまちづくりに多大な貢献をされた。

長年にわたり緑のまちづくりに励むとともに、活動の輪を広げ、釧路を緑豊かなまちへと導いてきたその功績は誠に顕著なものである。

## 釧路市文化賞



芸術部門 (文学研究) **北 島 立 朴** さん (81歳)

22歳で釧路時代の啄木研究を始められた。文献一冊一冊から独学で調べ、関わった人たちの証言や記録資料を集め、国際啄木学会で発表するほど、新事実を多数発見してこられた。

釧路滞在中の啄木に関するイメージを払拭し、真実を伝えることで作品の良さを見直してもらいたい一心から、釧路啄木会を06 (平成18) 年に設立。他都市と情報交換を行うなど、会長としての会の発展に尽力され、国際啄木学会理事や、北海道支部長を歴任し、国際啄木学会釧路大会では実行委員長を務め、普及活動にも熱心に取り組まれた。

啄木について分かりやすく身近に感じてもらえるよう、釧路市内外で講座を頻繁に開催し、啄木研究を広く後世に伝え、釧路市における啄木文学の普及・発展に長年貢献されている。

## 釧路市スポーツ賞



ソフトテニス **大日向 勲 男** さん (80歳)

78 (昭和53) 年に釧路ソフトテニス協会常任理事となり、42年間にわたり特別職等の要職を歴任された。

01 (平成13) 年には、競技人口の減少がみられる中、ジュニア指導部を立ち上げ、釧路管内から小学生の参加者を募り、本市のソフトテニスの普及振興に貢献された。

加えて、審判部長として小学生から大人までを対象に毎年審判講習を開催するとともに、中体連・高体連で審判長を永年務め、後進の育成に献身的に取り組まれた。13 (平成25) 年からは、会長として豊かな経験、知識はもとより熱い情熱を持って協会の組織拡大、ソフトテニスの発展に努力された。現在は、名誉会長として協会の大きな支えとなっている。

## 釧路市文化奨励賞



芸術部門 (音楽) **石 田 憲 一** さん (75歳)

高校卒業後、音楽活動に興味を持たれ、仕事の傍ら「釧路混声合唱団」に入団され、副団長として演奏会の企画・運営にも携わった。

釧路合唱連盟の設立に尽力され、事務局長や理事長を歴任し運営や企画等を担われ、また全日本合唱連盟北海道支部の副部長も務められ、現在は相談役として連盟を支えておられる。東京公演の開催や周年記念演奏会でも中心となって運営された。「釧路男声合唱団」でも入団後6年で代表に選出され、合唱音楽文化の振興に貢献されている。

第九演奏会等では合唱団を取りまとめ、釧路市の合唱音楽文化を語る上で欠かせない存在である一方、釧路市文化団体連絡協議会副会長、釧路地方文化団体連絡協議会副会長として、釧路市の文化芸術全般の普及振興に長年努められている。



柔道 (故) **菅原 賢 司** さん (享年79歳)

指導者として、釧路工業高等専門学校で長期にわたり非常勤講師および同校柔道部の外部コーチを務め、同校柔道部を全国高等専門学校体育大会優勝に導いた。

また、80 (昭和55) 年から21 (令和3) 年までの42年間にわたり大楽毛児童センター柔道クラブで指導され、本市における社会体育活動、地域スポーツの発展に寄与された。

04 (平成16) 年には、釧路柔道連盟加入団体に所属していない柔道家を釧路市柔道同好会として組織化した力量を評価され、釧路柔道連盟副会長に抜擢された。そして、10 (平成22) 年に会長に就任し、連盟の中核として組織を取りまとめ、各種大会等の企画、運営及および柔道環境の整備に尽力された。

## 授賞式の日程

- 釧路市民貢献賞 10月11日(火)午前10時  
会場 市役所本庁舎 2階市議会議場  
問合せ先 市役所市民生活課 (☎31-4590)
- 釧路市文化賞・文化奨励賞 11月3日(木)午前11時  
会場 市役所本庁舎 2階市議会議場  
問合せ先 市教委生涯学習課 (☎31-4579)
- 釧路市スポーツ賞 10月18日(火)午前11時  
会場 市役所本庁舎 2階市議会議場  
問合せ先 市教委スポーツ課 (☎31-2600)



芸術部門 (音楽)

## 釧路市民吹奏楽団 (創立47年)

75 (昭和50) 年に「釧路青少年吹奏楽団」として創立し、81 (昭和56) 年に地域に根差した音楽性豊かな市民バンドづくりを目指して「釧路市民吹奏楽団」に名称を変更し、47年という長きにわたり活動を展開されている。

86 (昭和61) 年から室内楽コンサートを毎年開催し、釧路市芸術祭には40年連続出演。市民行事の参加や慰労演奏も積極的に行われている。

市民と楽しみ身近に感じる活動を大切にしたいという思いから、子どもからシニアまで参加できる三世代生涯学習バンド「市吹りベルバンド」(現くしろリベルバンド)を01 (平成13) 年に発足するなど、先進的な取り組みを行っている。

団員の技術向上のみならず、後進の育成にも尽力する等、釧路市の音楽文化普及に長年にわたり努められている。

町内会は私たちの大切なパートナー

毎日の安全・安心な暮らしのために、  
コミュニティづくりに参加しませんか？



10月は町内会加入促進啓発推進月間 問合せ先 市連合町内会事務局 (☎23-2101)

町内会ではこんな活動をしています！



●防犯灯や街路灯の維持管理

毎日通る道路を明るく照らしているのは、町内会が設置した防犯灯や街路灯です。電気料金は、町内会費で賅っています。町内会では、明かりのない暗いまちにならないように管理しています。

●子どもたちの見守り隊

小学生の登下校路で声をかけたり、交差点での安全を見守ったりしている人の姿を見たことはありませんか。子どもたちを地域の宝と考える町内会のボランティアの皆さんの活動です。



●町内の防犯パトロール

子どもたちを守ることはもちろん、地域から犯罪や事故をなくそうと、町内会の防犯パトロールを行っています。危険な場所や、不審者の見回りを積極的に行い、地域を守っています。

●地域の交流・健康イベント開催

たくさんの人たちとの交流で強い絆と集うことの楽しさを目的に行われているレクリエーションやラジオ体操、盆踊り、運動会、いきいき元気サロンなども町内会の行事です。



●福祉・防災

高齢者世帯等への声かけ活動・見守り・交流、もしもの災害に備える避難・防災訓練を行ったり、お互いに必要な時に助け合ったりして協力し合います。

●環境美化活動

道路沿いや公園の花壇整備、道路や公園の草刈り・清掃活動、春の全市一斉清掃や秋の自主清掃運動、集団資源回収、町内や学校周辺の除雪なども町内会で行っています。



町内会Q&A



Q1. 町内会は必ず加入しなければなりませんか？

A1. 町内会の加入は強制ではありません。ですが、毎日の生活において、町内会の果たしている役割は大きく、一人ひとりの暮らしに密接に関わる大切なものですので、加入をお勧めしています。

Q2. 町内会加入によるメリットはありますか？

A2. 一番のメリットは、町内会活動をととして、地域の人たちとつながりができることです。顔見知りの多い地域では、空き巣や放火を未然に防いだり、不審者から子どもを守ったりする可能性も高くなります。災害時や一人では解決できない問題に直面した時に「人とのつながり」は大きな力になりますよ！

Q3. 町内会費はいくら掛かりますか？

A3. 各町内会により異なりますが、だいたい月300～500円のところが多いです。コロナ禍のため、減額しているところもあると聞いています。

Q4. コロナ禍で町内会活動も影響を受けていますか？

A4. 人との交流が困難な状況で、盆踊りといったレクリエーションなどを中止していたようです。しかし、町内会員の“地域のために”“皆のために”とい

う思いによって現在もさまざまな工夫を凝らして活動を行っていますし、街路灯維持や見守り活動など地域に必要な役割をしっかりと果たしていただいています。

Q5. 町内会について何か伝えたいことはありますか？

A5. 数年前から釧路市連合町内会では企業等からご協賛をいただき「町内会ジャンパー」を制作しています。黄色のジャンパーで背中に大きく「町内会」と書いてあります。このジャンパーを着て活動している方々がいらっしゃいましたら、それは町内会の活動だと実感していただけるかと思います！  
また、毎日の暮らしには町内会の活躍があります。そして、町内会の活動はその地域に住んでいる皆さんに支えられています。



まだ町内会に加入していない方は、ぜひ、この機会に加入しませんか？

町内会に加入を希望される方は電話、メールまたはファクスでお申し込みください。後日、お住まいの地域の町内会担当者から連絡します。

- ①電話によるお申し込みは氏名、住所、連絡先を市連合町内会（☎23-2101）へ伝えてください。
- ②メール・ファクスによるお申し込みは右のQRコード、または市ホームページ「町内会」より加入申込書をダウンロードし、必要事項を記入の上、市連合町内会（☎rencyo946@bz03.plala.or.jp ☎23-2101）へ送ってください。



10月30日は、食品ロス削減の日

問合せ先 市環境事業課廃棄物対策担当 (☎31-4551)

10月は「食品ロス削減月間」、そして10月30日は「食品ロス削減の日」です。

「食品ロス」とは、まだ食べられるのに捨てられてしまう食べ物のことです。

日本全体で年間約522万トン、1人当たりになると約41kgもの食品ロスが発生しています。食料の6割以上を海外からの輸入に依存している一方で、大量の食品が無駄になっているのが現実です。



▲食べ物を無駄にせず、大切にいただきましょう！  
(出典：政府広報オンライン)

食品ロス削減のコツ

- 買い物編 ①安いからといって買いすぎ注意！  
②買い物前に冷蔵庫をチェック！
- 保存編 ③冷蔵庫を整理しましょう！
- 調理の工夫編 ④食べられる分だけ作りましょう！  
⑤残った料理はリメイクしましょう！

◎「食品ロス」をなくすことは、ごみの減量とごみ処理コストの削減はもとより、食料の生産から処分までに発生する温室効果ガスの削減にもつながります！



参加料の記載のないものは無料です。/市外局番 (0154) を省略しています。/市役所本庁舎は「市役所」、市役所防災庁舎は「防災庁舎」に省略しています。

# ☆市からのお知らせ



記号の  
説明

◎日時 ◎場所・会場 ◎集合場所 ◎対象 ◎定員 ◎内容  
◎料金(税込) ◎持参 ◎その他 ◎申込方法 ◎問合せ先  
阿寒町行政センター ◎音別町行政センター

■市役所 ☎23-5151 ☎23-5222 ■阿寒町行政センター ☎66-2121 ■音別町行政センター ☎01547-6-2231

※掲載の催し物・イベント等は、新型コロナウイルス感染症の感染拡大防止のため、変更または中止となる場合があります。

## 催し



### 10月の自然観察会

- ザリガニウォッチング2  
～ニホンザリガニ編～  
☎10月9日(日)午前10時～正午 / ☎10人 / ☎☎電話で温根内ビジターセンター(☎65-2323)へ
- 秋の紅葉を見に行こう  
☎10月16日(日)午前10時～正午 / ☎10人 / ☎☎電話で温根内ビジターセンター(☎65-2323)へ

- 塘路フィールドウォッチング  
～錦秋編～  
☎10月22日(土)午前10時～正午 / ☎10人 / ☎☎電話で塘路湖エコミュージアムセンター(☎015-487-3003)へ
- 晩秋の湿原 野鳥観察会  
☎10月29日(土)午前10時～正午 / ☎シラルトロ湖・蝶の森周辺 / ☎シラルトロ自然情報館駐車場 / ☎10人 / ☎☎電話で塘路湖エコミュージアムセンター(☎015-487-3003)へ

- 達古武湖で水鳥をくわしく見てクラフトを作ってみよう!  
☎10月22日(土)午前10時～午後1時30分 / ☎達古武オートキャンプ場 / ☎小学校4～6年生およびその兄弟(こどもレンジャーの登録が必要です) / ☎10人(保護者付き添い可) / ☎10月14日(金)までに電話またはメールで釧路湿原国立公園連絡協議会(環境保全課内 ☎31-4594 ☎ka-shizenhogo@city.kushiro.lg.jp)へ

- 春採湖ネイチャーセンターからのお知らせ  
●春採湖アート展  
☎10月4日(火)～23日(日)
- 秋の作品を見よう! 作ろう!  
☎10月16日(日)午前11時～午後3時 / ☎初心者や親子でも楽しめる秋のワークショップ、米塚貞男氏どんぐりアート実演(※正午～)
- 10月の開館時間 = 午前10時30分～午後3時30分  
【共通】 ☎☎春採湖ネイチャーセンター(☎42-4212)

**動物園** ☎56-2121

- 開園記念日  
☎10月2日(日) / ☎入園料無料
- 開園時間が変わります  
☎10月15日(土)～2023(令和5)年4月9日(日)午前10時～午後3時30分(入園は午後3時まで)
- ふれあいホースパーク ☎56-2566
- 休園日 = 毎週水曜日(祝日の場合は翌日)
- スポーツの秋! 乗馬にチャレンジ! 初心者大歓迎(要予約)  
【乗馬指導】  
☎小学校4年生(身長140cm)以上 / ¥2,200円(30分)  
【乗馬教室6回コース】  
☎小学校4年生(身長140cm)以上 / ¥1万1,000円(友の会入会金別途1,000円※割引等特典多数あり)
- 引き馬50円引き  
☎～10月31日(月) / ☎動物園年間パスポート、山花温泉リフレ入浴利用券、山花オートキャンプ場利用証明書、ふれあい農園利用証明書の提示で引き馬が50円引き
- 大好評! 月曜日はイベント めじろおし(要予約)  
【とくとく乗馬デイ】  
☎10月3日(月) / ¥乗馬指導が2,090円(通常2,200円が5%OFF)  
【馬とふれあおう! 無料体験イベント】  
☎10月24日(月)午前11時～(15分程度) / ☎18歳以上で、ホースパークに興味のある方 / ☎5人 / ☎馬とお散歩、騎乗体験等 / ¥保険料200円(任意)
- 鳥取ドーム ☎53-5125
- 親子で学ぶ走り方教室  
☎11月26日(土)①午後1時30分～2時30分 ②午後3時～4時 / ☎①5・6歳児と保護者 ②小学校1～3年生と保護者 / ☎各20組 / ☎汗拭きタオル、飲み物、運動靴等 / ¥親子1組1回500円 / ☎直接または電話で

**丹頂鶴自然公園** ☎56-2219

- 開園時間が変わります  
☎10月15日(土)～2023(令和5)年4月9日(日)午前9時～午後4時
- サンライフ釧路 ☎42-3554
- プリザーブドフラワー体験講座  
～Xmas向けキャンドルアレンジ～  
☎10月15日(土)午前10時～11時 / ☎8人程度 / ¥2,200円 / ☎10月13日(木)まで
- ダイエットキックボクシング教室(水曜夜コース)  
☎10月19日～12月14日の毎週水曜日午後7時～8時40分(祝日は除く。全8回) / ¥3,000円(全8回分)
- ダイエットキックボクシング教室(金曜夜コース)  
☎10月21日～12月9日の毎週金曜日午後7時～8時40分(全8回) / ¥3,000円(全8回分)
- ダイエットボクシング教室(土曜午後コース)  
☎10月22日～12月10日の毎週土曜日午後2時～3時40分(全8回) / ¥2,500円(全8回分)
- イストレッチ&歩き力UP ウォーキング体験会  
☎10月31日(月)午前10時30分～11時45分 / ☎15人程度 / ¥500円 / ☎10月27日(木)まで
- シニアと女性のおシゴト相談会  
空いている時間を有効活用して簡単なお仕事を探してみませんか?  
☎10月12日(水)午後1時30分～3時
- 山花公園オートキャンプ場 ☎56-3020
- ハロウィン祭り!  
☎10月8日(土)午後1時～6時 / ☎カボチャの重量当てクイズ、ランタン作り等 / ¥一部有料
- コア鳥取 ☎53-3199(月曜休館)
- ふまねっと体験講座  
☎10月12日(水)、26日(水)午前10時～11時30分 / ☎各20人 / ¥500円(1日の場合は300円) / ☎料金持参で窓口へ

**コア大空** ☎91-0504(月曜休館)

- ロープの結び方講習  
☎10月15日(土)午後1時～2時30分 / ☎直接または電話で
- 大空食堂(数量限定)  
☎10月22日(土)正午～ / ¥300円(小学生100円)
- コアかがやき ☎39-5070(月曜休館)
- みはら・かがやき食堂 「子ども秋まつり」(数量限定)  
☎10月15日(土)午前11時30分～午後2時※こども縁日は午前11時～午後1時 / ☎子ども・家族連れのみ / ¥300円(小学生・幼児無料) / ☎10月13日(木)までに事務室来館受付(電話受付・当日受付不可)
- 新井田先生の楽しい空手教室  
☎10月16日(日)午前10時～正午 / ☎4歳～中学生 / ☎15人 / ¥500円 / ☎10月1日(土)午前10時～
- 釧路フィッシャーメンズクラブ ☎23-0600
- EGGイベント※各午後2時～3時  
☎☎10月1日(土)「ホットタイムリコーダーコンサート」、15日(土)「百合の花合唱会コンサート」、29日(土)「世界アルツハイマー月間 絵本コンサート」
- 2階観光交流コーナーからお知らせ [ポスターコンクール展示会]  
☎10月7日(金)～13日(木)午前10時～午後7時(13日(木)は午前11時まで)  
[ブーケの会「手作り一坪ショップ」]  
☎10月20日(木)～22日(土)午前10時～午後4時(22日(土)は午後3時まで)  
[Friendship Plaza]  
☎10月23日(日)午前10時～午後3時  
[景観の日のパネル展]  
☎10月31日(月)～11月2日(水)午前10時～午後7時(11月2日(水)は午後3時まで)
- 岸壁炉ばた好評営業中!  
☎～10月31日(月)
- 2階港の屋台 出店者募集中!

**道の駅阿寒丹頂の里** ☎66-2969

- 赤いベレー(☎66-2330)  
【休館日のお知らせ】  
10月17日(月)～19日(水)は温泉配管清掃および施設内機器整備のため休館。併せてRVパークも休業します。道の駅、阿寒マルシェは10月17日(月)は臨時休業、レストラン鶴は10月17日(月)は臨時休業、18日(火)・19日(水)は午前11時～午後3時の営業となります。  
【グリルパーティー】  
☎10月8日(土)～10日(月)午前11時～午後2時※雨天中止 / ☎阿寒パークステキを炭火焼で販売  
【湯治パック・ランチディナーパック】  
お得な入浴と食事のセットです。  
☎10月1日(土)～11月30日(水) / ¥1,200円、2,000円、2,500円
- 阿寒自然休養村野営場(☎66-3810)  
今期ラストキャンプはいかがですか?  
☎～10月31日(月) / ¥テント1張770円、バンガロー5,500円
- 阿寒国際ツルセンター「グルス」(☎66-4011)  
【自然観察会(要入館料)】  
☎10月16日(日)午前9時 / ☎長靴
- 山花温泉リフレ ☎56-2233
- 10月31日(月)～11月9日(水)は全館総点検および設備補修のため、臨時休館します
- 山花ギャラリー「アトリエ佐藤」～もちやすイトートバッグ～  
☎10月1日(土)～31日(月)
- 加工体験会 「しっとりパイナップルケーキ」  
☎10月13日(木)・14日(金)午前10時30分～午後0時30分 / ☎各日4人 / ☎10月1日(土)午前10時から電話で
- 近郊農家の野菜直売会  
☎毎週日曜日午前10時～午後2時 ※無くなり次第終了
- 温泉入浴と食事セット券販売中  
☎7種類の食事から選択 / ¥1,200円

参加料の記載のないものは無料です。/市外局番(0154)を省略しています。/市役所本庁舎は「市役所」、市役所防災庁舎は「防災庁舎」に省略しています。

# 募集



## 職員・公募委員等

### 産休代替等教員および非常勤講師等の事前登録者

市内小・中学校で働く教職員の事前登録者を募集します。事前登録していただくことで、市内小・中学校の欠員状況に応じて、北海道教育委員会に推薦することが可能となります。

なお、必ず採用されるとは限りませんので、あらかじめご了承ください。  
☑小学校または中学校教諭の教員免許状をお持ちの方/☑履歴書1部(お持ちの教員免許状の種類、希望校種、担当可能な教科および指導可能なクラブ等を必ず記入)を直接または郵送でMOO4階市教委教育支援課教育政策担当(〒085-0016錦町2-4☎65-6450)へ

## その他

### 古紙リサイクル工程見学会

☎10月28日(金)午前9時30分～午後0時30分/☎リサイクルセンター、(株)マテック釧路支店、王子マテリア釧路工場/☎市役所鳥取支所※集合後バス移動/☎14人/☎10月14日(金)までに、電話またはファクス、メールで環境事業課廃棄物対策担当(☎31-4551☎24-4145☎ka-haikibutu@city.kushiro.lg.jp)へ

### 第2回「たのしく!みんなで!手話講座～初心者向け～」

☎10月20日(木)午後3時～5時/☎防災庁舎5階会議室A・B/☎20人/☎10月14日(金)までに、電話またはファクス、メールで障がい福祉課(☎23-5201☎25-3522☎sho-shougaihukushi@city.kushiro.lg.jp)へ

### 認知症サポーター講座

認知症高齢者や家族が地域で安心して暮らし続けることを支える方を育成するための講座です。

●認知症サポーター養成講座  
☎10月13日(木)午後2時～4時/☎市民  
●認知症サポータースキルアップ講座  
☎10月20日(木)午後2時～3時/☎市民で、過去に認知症サポーター養成講座を受講したことがある方/☎オレンジリング  
【共通】☎コアかがやき/☎中部北地域包括支援センター(☎36-1233)

### 平和のつどい～被爆体験伝承講話～

☎10月15日(土)午後3時～4時15分/☎中央図書館7階多目的ホール/☎50人/☎10月11日(火)までに電話またはファクス、メールで平和都市推進委員会(市民生活課内☎31-4590☎23-5213☎shi-seikatuanzen@city.kushiro.lg.jp)へ

### 伝統的なアイヌ文化・生活の場の再生支援事業

●ヤブマメ(地下豆)の採取体験交流会  
☎10月22日(土)午前10時～正午※雨天・霧雨時は中止/☎旧柏木小学校隣接地※農作業をしやすい服装をしてきてください/☎10月14日(金)(必着)までに官製はがき(1枚で複数申込可)に「ヤブマメの採取体験参加希望」と明記の上、住所、氏名、年齢、電話番号を記載し釧路アイヌ協会(〒085-0813春採1-12-22春採生活館内☎41-7083※平日午前10時～正午)へ※電話受付不可

●アイヌ伝統料理体験交流会  
☎10月28日(金)午前10時～午後3時/☎まなぼとと幣舞6階クッキングスタジオ/☎15人(多数時抽選)/☎エプロン、三角巾、筆記用具/☎10月12日(水)(必着)までに往復はがき(1人1枚)に「アイヌ伝統料理体験参加希望」と明記の上、住所、氏名、電話番号を記載(返信面も記入)し釧路アイヌ協会(〒085-0813春採1-12-22春採生活館内☎41-7083※平日午前10時～正午)へ※電話受付不可

### 鮭の飯寿司作り講習会(初心者向け)

☎11月10日(木)午前9時30分～11時30分/☎水産加工振興センター1階試作室(浜町1-8)/☎5組15人(3人1組で申し込み)※多数時抽選/☎1人1,500円(材料費、保険代等)/☎過去に参加した方は対象外/☎10月14日(金)(当日消印有効)までに往復はがき(1枚で1組)で水産課(☎22-0191)へ/☎記載内容=[往信の表面]〒085-0024浜町3-18くしろ水産センター2階釧路市役所水産課行、[返信の表面]申込代表者の住所、氏名、[往信の裏面]参加希望者全員の氏名(ふりがな)、生年月日、年齢、住所、電話番号(日中、連絡可能な番号)

### 消費生活講座

●第1講座  
「牛乳・乳製品を使った料理教室」  
☎10月21日(金)午前10時～午後1時/☎まなぼとと幣舞6階クッキングスタジオ  
●第2講座「道産米を使った料理教室(パエリア他)」  
☎11月9日(水)午前10時～午後1時/☎まなぼとと幣舞6階クッキングスタジオ  
【共通】☎15人/☎¥300円/☎10月3日(月)午前10時から釧路消費者協会(☎24-2037)へ

### 第55回釧路消費者大会

☎10月25日(火)午前10時～/☎まなぼとと幣舞2階多目的ホール/☎80人/☎講演「釧路の環境と脱炭素から考える～未来のためにできること～」/☎釧路消費者協会(☎24-2037※平日午前10時～午後4時)

### 釧路圏都市計画の変更 住民説明会

☎10月25日(火)コアかがやき会議室AB・26日(水)コア大空会議室AB・27日(木)コア鳥取会議室AB、11月2日(水)市役所3階大会議室、各午後6時～(1時間程度)/☎準防火地域、地区計画、都市計画道路の変更/☎各開催日の前日までに電話で都市計画課都市計画担当(☎31-4555)へ

### 釧路市桜ヶ岡共和会館の管理人

☎桜ヶ岡5-21-25/☎①会館利用の受け付けおよび調整 ②利用料金の徴収 ③会館利用時間内の対応 ④地区会館内外の維持管理業務/☎管理人手当=月4万円/☎詳細は面接時にお知らせします/☎10月31日(月)までに釧路市桜ヶ岡共和会館運営委員会(工藤☎090-4875-2690)へ

### 22(令和4)年度

#### 第3回道営住宅の入居者

募集住宅=[2人以上の一般世帯向け住宅]曙2LDK1戸、住之江3DK1戸、であえーる幸2LDK1戸【2人以上の世帯向け特定目的住宅】小学生以下同居世帯向け住宅(愛国3LDK1戸)、子育て世帯向け住宅(川北2LDK1戸)/☎郵送受付=申込書を受領後、10月18日(火)正午までに郵便局窓口へ/☎インターネット受付=10月17日(月)午前8時45分～19日(水)午後3時30分(☎http://www.kushiro-jk.or.jp)/☎窓口受付=10月17日(月)～22日(土)※感染症の拡大状況等に応じて、受付方法を変更することがあります/☎印鑑、申込書(釧路市住宅公社の窓口で配布または釧路市住宅公社ホームページからダウンロード)、北海道営住宅抽選カードを持参し、市役所5階釧路市住宅公社(☎31-4563※22日(土)は交流プラザさいわい)へ。※詳細はお問い合わせください。

### スポーツ競技大会開催助成金 交付要望の受け付け

23(令和5)年度に開催予定のスポーツ競技大会に助成金を交付します。  
☎23(令和5)年度に市において、全道・全国大会規模のスポーツ競技大会の開催を予定している団体※市スポーツ協会加盟団体については、個別に通知します/☎10月3日(月)～26日(水)に所定の申請用紙および資料を直接、MOO4階市教委スポーツ課(☎31-2600)へ

## 税・保険・年金



### 10月31日(月)は以下の市税等の納期限です

- ・市道民税(第3期)
  - ・国民健康保険料(第5期)
  - ・後期高齢者医療保険料(第5期)
  - ・介護保険料(第5期)
- ※いずれも普通徴収分
- ・10月分保育園保育料

### ●市税等 休日の納付相談窓口

☎10月22日(土)午前9時～午後5時  
◆市税等の滞納に対しては、動産・不動産を問わず差し押さえを執行し厳しく対処しています。納付に当たってお困りの際は納税課までご相談ください。  
☎納税課(☎31-4517・4518)  
■納付には便利な口座振替を■

### 23(令和5)年分公的年金等の受給者の扶養親族等申告書を送付しています

公的年金等(遺族年金、障害年金を除く)を受給されている方で、所得税の源泉徴収の対象となる方へ、22(令和4)年9月から、順次、日本年金機構より「令和5年分公的年金等の受給者の扶養親族等申告書」を送付しています。  
控除対象となる配偶者および扶養親族がいる方や、ご本人が障がい者・寡婦・ひとり親に該当する方は、これらの控除を受ける際に必要な申告書となります。お手元に届きましたら、内容を確認し、各種控除に該当する方は記載されている期限内の提出をお願いします。  
☎ナビダイヤル(☎0570-081-240)、050から始まる電話でかける場合(☎03-6837-9932)、釧路年金事務所(☎61-6000)

### 傷病手当金の適用期間を22(令和4)年12月31日(土)まで延長しました

国民健康保険または後期高齢者医療制度に加入している被用者の方(給与の支払いを受けている方)が、新型コロナウイルス感染症の感染または疑いにより仕事を休んだ場合に支給する傷病手当金の適用期間を延長しました。詳細は、市ホームページをご覧ください。☎[国民健康保険に関すること]国民健康保険課保険担当(☎31-4527)、[後期高齢者医療に関すること]医療年金課医療給付担当(☎31-4526)

## 環境



### 環境事業課からのお知らせ

●「市民みんなできれいなマチに」ポスターコンクール作品展  
☎10月7日(金)～13日(木)/☎釧路フィッシャーマンズワープMOO2階観光交流コーナー  
●10月の不燃ごみの収集日  
[釧路・音別地域]第1・3水曜日の地区は10月5日(水)、19日(水)、第2・4水曜日の地区は10月12日(水)、26日(水)、[阿寒地域]第2・4金曜日の地区は10月14日(金)、28日(金)、第2・4土曜日の地区は10月8日(土)、22日(土)※各該当地区はクリーンカレンダーをご覧ください。☎お問い合わせください。



参加料の記載のないものは無料です。/市外局番(0154)を省略しています。/市役所本庁舎は「市役所」、市役所防災庁舎は「防災庁舎」に省略しています。

**●きれいな資源物ステーションの維持・管理にご協力ください**

資源物ステーションにおいて、プラスチック製容器包装の中に汚れが付着したものや、可燃ごみ(使用済みのちり紙、マスク、シュレッダー後の紙等)が混じっていることでカラスに荒らされたり、資源物回収後にびん・缶・ペットボトルが排出されたりすることが少なくありません。一人ひとりが排出ルールを守り、プラスチック製容器包装を排出する際には汚れを水ですすぐかふき取り、可燃ごみを混入させずに清潔な資源物ステーションを維持していきましょう。

※商品そのもの、商品と一体の場合、商品の付属品はプラスチックであっても資源物(容器包装)の対象とはなりませんので、可燃ごみとして排出してください。分別の詳細は市ホームページをご覧ください。

**●「食品ロス削減の日」に**

**フードドライブを実施します!**

フードドライブとは、家庭で使い切れずに余っている食品を集め、食品を必要としている福祉施設などに寄付する活動です。家庭で眠っている食品がありましたら、ご協力をお願いします。  
**日**10月30日(日)午前10時～午後3時/  
**所**イオンモール釧路昭和1階東レストラン入口付近/  
**受付食品**=米、乾麺、乾物、調味料類、缶詰、レトルト食品、菓子、清涼飲料水、お茶等(未開封、賞味期限内のもの)/  
**受付不可食品**=生鮮食品、冷凍食品、アルコール飲料等/  
**利用先**=生活相談支援センターくらしごと、児童養護施設/釧路消費者協会(☎24-2037※平日午前10時～午後4時)

**●「食品ロス削減」パネル展**

食品ロスを減らすために家庭でできる取り組みなどを紹介します。

**日**10月1日(土)～31日(月)/  
**所**イオンモール釧路昭和1階東レストラン入口付近  
**【共通】** 環境事業課廃棄物対策担当(☎31-4551)、市民課環境担当(☎66-2211)、市民課環境担当(☎01547-6-2231)

**ヒグマ出没に注意!**

冬眠に向けてヒグマの行動が活発になるので、次の点にご注意ください。

- ヒグマが活発に行動する早朝、夕方、夜間に外出する際は注意する。
- 生ごみなどの可燃ごみは屋外に放置するとヒグマを誘引する可能性があるため、収集日前夜ではなく、当日の朝に決められた場所に出す。
- 山林に入る前には市町村役場や森林管理署などで事前にヒグマの出没情報を確認し、出没情報や注意看板がある場所への立ち入りは控える。
- 山林に入る際は鈴などの音が出るものを身に付け、単独行動を避ける。
- ヒグマに遭遇したら、慌てず視線をそらさず、ゆっくり後退する。
- 子グマに遭遇した場合は、必ず近くに母グマがいるので、驚かさないうちに静かにその場を離れる。
- ふんや足跡を見たら速やかに引き返し、釧路警察署(☎23-0110)または下記へ連絡する。

ヒグマ出没情報は、「釧路市LINE公式アカウント」でも発信していますので、ご活用ください。登録は表紙のQRコードからお願いします。  
**環境保全課自然保護担当**(☎31-4594)、**市民課環境担当**(☎66-2211)、**市民課環境担当**(☎01547-6-2231)

**秋の自主清掃**

○10月8日(土)～16日(日)の期間で、町内会、学校関係、その他各団体が実施日を設定してください。

○実施する町内会は、10月6日(木)までに、実施計画書を市役所2階連合町内会に提出してください。連合町内会に加入しておらず計画書が届いていない町内会は、環境事業課(☎31-4551)に申し出てください。

○自主清掃では、道路や公園等公共の場を清掃してください。

○集めたごみは、「環境美化活動用ごみ袋」「ボランティア袋」または「自主清掃と表示した透明か半透明の袋」に入れ、可燃ごみの収集日に可燃ごみと同じ場所に排出してください。

○ごみ処理施設へ自己搬入をする場合は、処理手数料が掛かります。

**環境事業課廃棄物対策担当**(☎31-4551)

**福祉**

**障がい者就労貢献企業の認定を行いました**

- 認定日**=22(令和4)年7月1日  
**継続で認定を受けている企業等**
- ・株式会社マルセンクリーニング
  - ・有限会社カーショップオモテ
  - ・道漕工業株式会社
  - ・株式会社リアリアル
  - ・株式会社ムロマチ
  - ・株式会社東洋実業釧路営業所
  - ・佐々木工芸
  - ・太平ビルサービス株式会社釧路支店
  - ・釧路衛星株式会社
  - ・株式会社共立
  - ・釧路重工業株式会社

- ・株式会社カナモト釧路営業所
  - ・長江建材株式会社
  - ・釧路三菱自動車販売株式会社
  - ・特定非営利活動法人釧路市動物園協会
  - ・株式会社マルカ加藤商店
  - ・釧路環境衛生企業組合
  - ・株式会社釧路製作所
  - ・株式会社鈴木設備工務店
  - ・大同工業株式会社
  - ・株式会社釧路新聞社
  - ・三ツ輪エンジニアリング株式会社
- 障がい福祉課**(☎23-5201)

**23(令和5)年度訓練生募集**

**訓練科目**=建築デザイン科・CAD機械科・総合ビジネス科・プログラム設計科・総合実務科/  
**選考試験日**=11月7日(月)/  
**試験内容**=数学、国語、面接/  
**選考場所**・**日**10月3日(月)～21日(金)に北海道障害者職業能力開発校(砂川市焼山60番地 ☎0125-52-2774 ☎0125-52-9177)またはハローワーク釧路(☎41-1201)へ

**子育て・教育**

**親と子の教育相談**

**日**10月25日(火)・26日(水)  
 午前10時～午後3時30分/  
**所**防災庁舎1階/  
**対象**幼児、小・中学生、高校生の子どもをもつ保護者/  
**内容**子どものしつけ、学習、進路や問題傾向などの相談/  
**担当**市教委教育支援課学校指導担当(☎23-5189)



**各種相談・救急当番病院・各種がん検診**

**各種相談**

- お酒の悩み相談(健康推進課☎31-4525)  
**日**10月12日(水)午後1時～3時/  
**所**防災庁舎3階相談室3(スズラン)※まずは防災庁舎4階健康推進課にお越しください。
- こころの健康相談※秘密厳守(釧路保健所☎65-5825)  
**面談相談**=予約制/  
**電話相談**=月～金曜日午前9時～午後5時(祝日、夜間除く)

**救急当番病院**

- 釧路市夜間急病センター(住吉2-12-37 ☎44-6776)  
**診療科目**=内科、小児科/  
**受付時間**=午後6時30分～翌午前6時30分/  
**診療時間**=午後7時～翌午前7時
- 救急医療情報案内センター(☎0120-20-8699、携帯電話・PHS 011-221-8699)
- 休日緊急歯科診療※日曜日、祝日(城山2-2-15 釧路歯科医師会館内 ☎42-8336)  
**時間**=午前10時～午後0時30分、午後2時～4時
- 小児救急電話相談【プッシュ】(☎#8000) / 【その他】(☎011-232-1599)  
**時間**=午後7時～翌午前8時

**くしろ市民健診受付中!**

**日**10月7日(金)、16日(日)、11月22日(火)、12月26日(月)、23(令和5)年1月18日(木)※詳細はお問い合わせください/  
**健康推進課**(☎31-4524)

**胃がん・肺がん検診**

**日**月～金曜日、第1・3土曜日/  
**対象**40歳以上(1年に1回受診可)/  
**受診日**の5日前までに直接、釧路がん検診センター(☎37-3370)へ

検診項目・内容	料金	検診機関
胃がん(バリウム検査)	1,160円	釧路がん検診センター
肺がん X線のみ	470円	
肺がん X線・喀痰検査	1,080円	

**●巡回バス検診も実施します(胃がん・肺がん・大腸がん検診)**

実施日	検診会場
10月13日(木)	新橋会館
10月14日(金)	駒場会館
10月24日(月)	三津浦第1町内会館

**子宮頸(けい)がん・乳がん・大腸がん検診**

**子宮頸がん検診**は20歳以上で偶数年齢の女性、**乳がん検診**は40歳以上で偶数年齢の女性(偶数年齢時に1回受診可)、**大腸がん検診**は40歳以上の市民(1年に1回受診可)/  
**直接**右記の検診機関へ

検診項目・対象	料金	検診機関
子宮頸がん(頸部細胞診)	1,220円	釧路がん検診センター
	1,270円	上記以外の検診機関
乳がん(マンモグラフィ)	40歳代 1,300円	釧路がん検診センター
	50歳以上 1,110円	
	40歳代 1,260円	
大腸がん(便潜血検査)	50歳以上 1,050円	上記以外の検診機関
	550円	
	630円	上記以外の検診機関

検診機関	子宮	乳
釧路がん検診センター(☎37-3370)	○	○
釧路孝仁会記念病院(☎0120-133-527)	○	○
釧路赤十字病院(☎22-7171)	○	○
釧路労災病院(☎22-7191)	○	○
市立釧路総合病院(☎41-6121)	○	○
道東勤医協釧路協立病院(☎24-6811)	-	○
足立産婦人科クリニック(☎25-7788)	○	-
くしろレディースクリニック(☎32-1020)	○	-
ひろせクリニック(☎64-6315)	-	○

※大腸がんの検診機関は、市ホームページでご確認いただくか、健康推進課へお問い合わせください。  
**【各検診共通】**※生活保護受給世帯の方は、受給証明書持参で無料となります。※「総合がん検診受診券」「無料クーポン券」もご利用いただけます(対象者のみ)※巡回バス検診では、Aコース(胃・肺・大腸)に限り受診できます。申込時に、「総合がんAコース」をご希望ください。/  
**健康推進課**(☎31-4524)

参加料の記載のないものは無料です。/市外局番(0154)を省略しています。/市役所本庁舎は「市役所」、市役所防災庁舎は「防災庁舎」に省略しています。

10月の子育て講座

- フリートーク「トイレトレーニング」  
10月4日(火)午前11時～11時40分/  
0歳～就学前/11組/先輩ママとのフリートーク会/中部子育て支援拠点センター(☎38-5037)
- 人形劇「はらぺこあおむし」等  
10月13日(木)午前10時30分～11時15分/  
1歳～就園前/15組/東部子育て支援拠点センター(☎65-9912)
- 救急法  
10月18日(火)午前10時30分～11時30分/  
0歳～就学前/11組/ケガや病気の対応、応急処置とAEDの使い方/西部子育て支援拠点センター(☎65-6112)
- 子育て教室  
10月25日(火)～11月17日(木)午後2時～3時30分/  
令和4年4月2日～7月31日生まれの乳児とその家族/15組/①母乳育児 ②乳児の健康 ③離乳食 ④心と体の育つかわり  
※全4回開催。詳細はお問い合わせください/東部子育て支援拠点センター(☎65-9912)
- おさかな料理教室  
10月27日(木)午前9時40分～正午/  
交流プラザさいわい/1歳以上のお子さんを持つ保護者(託児あり)/8組/釣路の旬の魚を使ったお手軽料理/西部子育て支援拠点センター(☎65-6112)
- ハッピー ハロウィン  
10月28日(金)午前10時30分～11時15分/  
1歳～就園前/12組/親子ゲーム他/親子つどいの広場昭和(☎55-2231)

ひとり親家庭のお父さん、お母さんへお知らせ

- パソコン講習会  
「ワード・エクセル操作基礎編」  
10月6日(木)・7日(金)午前10時～午後3時/  
ひとり親家庭の親(託児あり。要予約)/5人
  - 弁護士による無料法律相談  
10月19日(水)午後1時30分～4時/  
ひとり親家庭等の親(託児あり。要予約)/4人/離婚、親権、養育費、面接交渉権等
  - ひとり親家庭のための自習室  
10月の月曜日(10日(月)は除く)、11日(火)午後1時30分～4時30分/  
資格取得や高卒認定試験を目指すひとり親家庭等の親および子(託児あり。要予約)/学習アドバイザー付き
  - パソコン学習室  
10月4日(火)、18日(火)、25日(火)午前10時～午後3時/  
ひとり親家庭等の親(要予約)/5人
- 【共通】子ども家庭サポートステーションあさひ(旭町16-5)/電話で釣路母子家庭等就業・自立支援センター(☎22-2401)へ

その他

**上下水道料金 夜間・日曜納付相談窓口**  
夜間=10月18日(火)午後8時まで/日曜=10月2日(日)午前9時～午後5時/  
上下水道料金お客様サービスセンター(南大通2-1-121)/第一環境(株)釣路事務所(上下水道部検針および収納等業務受託会社☎43-2161)

**22(令和4)年就業構造基本調査にご協力をお願いします**  
総務省では、日本の就業・不就業の実態を明らかにすることを目的として、10月1日現在で就業構造基本調査を実施しています。現在、無作為に選ばれた市内約450世帯に調査員がお伺いし、15歳以上の方を対象に調査票を配布していますのでご協力をお願いします。パソコンやスマートフォンを使って、簡単に回答することも可能です。  
なお、法律により調査員には守秘義務があり、調査で知り得た情報は統計を作成する目的だけに使用されますのでご安心ください。  
☎都市経営課統計担当(☎31-4205)、  
☎地域振興課地域振興担当(☎66-2122)

**23(令和5)・24(令和6)年度物品購入等競争入札参加資格審査申請受付**  
現在登録されている方も新たに申請が必要です。  
対象業務=物品の購入およびその他の契約(建設工事に係る委託を除く)※資格要件、登録先部局等は申請の手引きをご覧ください/登録期間=23(令和5)年4月1日～2025(令和7)年3月31日/11月1日(火)～21日(月)に申請書を契約管理課契約担当(☎31-4508)へ※提出方法等の詳細は10月3日(月)より掲示される申請書および申請の手引き(市ホームページからダウンロードまたは市役所1階市政情報コーナー、各行政センター地域振興課で有料コピー)を確認してください。なお、建設工事および建設工事に係る委託の申請受付については広報くしろ11月号にてお知らせする予定です。

**みんなの力がささえています**  
今年も10月1日(土)から赤い羽根共同募金運動が始まります。地域の福祉を支えるために、今年も皆様のご協力をお願いします。また、今年も赤い羽根募金バッジ(1個500円。数量限定)も頒布しています。詳細はお問い合わせください。



**10月はクルーズ船が入港します**  
10月14日(金)[入港]午前8時[出港]午後6時/船名=ばしふいっくびいなす/利用岸壁=耐震・旅客船岸壁/港湾空港課(☎53-3371)

**河川工事による沼尻橋(人道橋)通行止めのお知らせ**  
工事期間=～23(令和5)年3月下旬(予定)/通行止め期間=10月下旬～23(令和5)年2月下旬(予定)/工事箇所=春採川と春採湖合流箇所



**橋梁補修工事による鳥取橋通行止めのお知らせ**



**22(令和4)年度競争入札参加資格審査申請受付(追加登録)**  
すでに登録されており、工種に変更がない方は、申請の必要はありません。  
対象業務=①建設工事および建設工事に係る委託 ②物品の購入およびその他の契約(建設工事に係る委託を除く)※資格要件、登録先部局等は申請の手引きをご覧ください/登録期間=12月1日～2023(令和5)年3月31日/10月3日(月)～12日(水)に申請書を①は電子メール(手引きにて指定する書類は郵送)、②は原則、郵送により契約管理課契約担当(☎085-8505黒金町7-5☎31-4508☎koujisinsei@city.kushiro.lg.jp)へ※詳細は申請書および申請の手引き(市ホームページからダウンロードまたは市役所1階市政情報コーナー、各行政センター地域振興課で有料コピー)をご確認ください。

水道工事による日中交通規制(片側交互通行等)のお知らせ

地震に強い水道管に取り替える工事を行います。  
①規制箇所=浜町臨港通(ダイナム釣路宝町店付近～(株)日本旅行釣路支店付近)の車道および歩道/工事期間=～23(令和5)年2月下旬午前9時～午後5時※一部夜間工事あり



②規制箇所=富士見緑ヶ岡通(セイコーマート釣路鶴ヶ岱店付近～釣路消防団第3分団付近)の車道および歩道/工事期間=～23(令和5)年1月下旬午前9時～午後5時※一部夜間工事あり



護岸補修工事に伴う立ち入り禁止のお知らせ

**立入禁止箇所**=千代ノ浦マリニパーク(一部駐車場の利用制限あり)/期間=9月30日(金)～2023(令和5)年3月31日(金)※工事に伴いご不便、ご迷惑をお掛けしますが、ご理解、ご協力をお願いします/☎水産課(☎22-0191)

秋の輸送繁忙期の交通安全運動 10月11日(火)～20日(木)

- ストップ・ザ・交通事故 ～めざせ安全で安心な北海道～
- 夕暮れ時の歩行者と自転車利用者(特に高齢者)の交通事故防止
  - スピード超過等無謀運転の防止
  - 全ての座席のシートベルト、チャイルドシートの正しい着用
  - エゾシカとの衝突事故の防止
  - 飲酒運転の根絶
- ☎市民生活課(☎31-4521)

木造住宅の無料耐震診断受付中

受付期間=通年/対象住宅=在来工法の木造戸建て住宅(特殊な工法を除く)で、500㎡以下のもの/☎対象住宅を所有し、かつ居住している市民/☎診断には、筋かい等の位置や寸法が記載された図面が必要です。詳しくはお問い合わせください/☎建築指導課指導防災担当(☎31-4569)

参加料の記載のないものは無料です。/市外局番(0154)を省略しています。/市役所本庁舎は「市役所」、市役所防災庁舎は「防災庁舎」に省略しています。

**22(令和4)年秋の全道火災予防運動  
10月15日(土)~31日(月)**  
**22(令和4)年度全国統一防火標語  
「お出かけは マスク戸締り 火の用心」**

次のことを心掛けましょう。  
○ストーブの近くや家の周りには燃えやすいものを置かない!  
○たこ足配線や寝たばこ、たばこの投げ捨てをしない!  
○揚げ物時はその場を離れず、外出前には火の点検をする!  
○子どもにはマッチやライター等で遊ばせない!  
☎消防本部予防課予防広報担当(☎23-0426)

**一定面積以上の土地取引には  
届け出が必要です**

土地の売買など、一定面積以上の土地取引に係る契約をした場合には、国土利用計画法の規定により、その土地が所在する市町村に届け出が必要です。届け出をしないと法律で罰せられることがあります。  
**届け出の対象となる面積**=[市街化区域]2,000㎡以上、[市街化調整区域]5,000㎡以上、[都市計画区域外]1万㎡以上/**届出者**=買主/**届出期限**=契約締結日から2週間以内/**提出書類**=土地売買等届出書、土地売買等契約書の写し、土地の位置図(縮尺5万分の1、5千分の1)、土地の形状図各3部/☎都市計画課(☎31-4555)

**釧路港において、  
放置船舶を撤去・保管しています**  
**【釧路市公報】**

釧路市海運2-1に放置されていた船舶を9月1日に撤去・保管したことについて、港湾法第56条の4第4号の規定に基づき、公示を行ったが、当該船舶の所有者等が確知できなかったため、港湾法施行規則第33条第1項第2号の規定に基づき公告する。  
22(令和4)年9月1日  
釧路港港湾管理者  
**対象船舶名**=不明/**船舶番号**=不明/**漁船番号**=不明/**長さ**=約7m/**色**=白/**☎港湾空港課**(☎53-3371)

**22(令和4)年度ハロウィンジャンボ  
宝くじのお知らせ**



**牛乳の消費拡大にご協力を**

新型コロナウイルス感染症の感染拡大の影響が続いています。国では牛乳の消費拡大に向け、「NEW(乳)プラスワンプロジェクト」として、牛乳をいつもよりも1杯、もう1本消費いただくことをお願いしています。皆さんのご協力をお願いします。  
☎農林課農林振興担当(☎31-2552)

**議会報告会  
~議員とおしゃべりしませんか~**

グループに分かれて議員と気軽に話す時間もあります。

日時	会場
10/28(金) 午後6時30分~	コア鳥取
10/31(月) 午後7時~	市役所 ※原則40代まで
11/1(火) 午後6時30分~	音別町コミュニティセンター
11/2(水) 午後6時30分~	阿寒町公民館
11/4(金) 午前10時30分~	中央図書館

☎電話またはメールで議会事務局(☎31-4581)☒gi-gikai@city.kushiro.lg.jpへ  
※当日参加も可

**各種相談**

相談にお越しの際は、マスクの着用をお願いします

- 行政書士無料相談会  
☎10月7日(金)午前10時~午後3時/☎市役所1階ギャラリー/☎相続、遺言、成年後見、自動車登録手続き、在留資格(外国人の就労等)等/☎北海道行政書士会釧路支部事務局(☎41-1330)
- 外国人のための無料相談会  
☎10月16日(日)午前10時~午後1時/☎観光国際交流センター2階くしろ国際交流プラザ/☎在留資格や生活全般に関する相談/☎札幌出入国在留管理局釧路出張所(☎22-2430)

**■女性のための無料法律相談(要予約)**

☎10月12日(水)午後1時~3時/☎4人/☎☎10月5日(水)午前9時から電話で男女平等参画センターふらっと(☎65-1034)へ

**■障がい者就労支援相談(要予約)**

☎10月20日(木)午後1時~4時/☎防災庁舎3階障がい福祉課/☎障がい福祉課(☎23-5201)、障がい者就業・生活支援センターぷれん(☎65-6500)

**■特設行政相談所**

☎10月25日(火)午前10時~午後3時/☎コア大空またはオンライン(要予約)/☎行政に対する要望、相続相談等/☎詳細は当センターホームページをご覧ください/☎釧路行政監視行政相談センター(☎23-1100)

**■女性のためのなんでも無料**

法律相談所(要予約。当日受付可)  
☎10月28日(金)午後1時30分~3時30分/☎市役所1階ギャラリー/☎釧路人権擁護委員協議会事務局(☎31-5040)

**■法律相談(要予約。先着6人)**

☎11月4日(金)午後1時~3時

**■人権相談(要予約。先着5人)**

☎10月14日(金)午後1時~3時30分

**■行政相談(当日受付)**

☎10月4日(火)午後1時~3時  
【共通】☎市役所1階市民相談室/☎相談日の1週間前の金曜日午前8時50分から電話で市民協働推進課(☎31-4504・4505)へ※行政相談は当日受付

**みんなの掲示板**  
記号の説明

☎日時 ☎場所・会場 ☎集合場所 ☎対象 ☎定員  
☎内容 ☎料金 ☎持参 ☎申込方法 ☎問合せ ☎その他

**催し**

- ◆春探公園のオオハンゴンソウ防除ボランティア  
☎10月1日(土)午前9時30分~11時30分※雨天順延/☎旧科学館側駐車場/☎公園緑化協会(☎24-0513)
- ◆空の日イベント  
☎10月2日(日)午前9時15分~午後3時/☎たんちょう釧路空港/☎詳細は当空港ホームページをご覧ください/☎釧路空港事務所総務課(☎57-6281)、北海道エアポート(株)(☎57-8304)
- ◆合同企業説明会  
☎10月5日(水)午前10時30分~午後1時/☎男女平等参画センターふらっとまたはZoom/☎おのおの44歳までの就活中の方、23(令和5)年3月卒業の短大・専門学校・大学生等/☎ジョブカフェ北海道(☎011-209-4510)

◆第17回北海道釧路商業高等学校「販売実習会」

☎10月16日(日)午前10時45分~午後2時/☎イオンモール釧路昭和1階サンコート/☎商業高等学校(小西・小嶋 ☎52-3331)

◆釧路マルっかじりフェスティバル

☎10月23日(日)午前10時~午後3時/☎観光国際交流センター/☎キッチンカー、ライブ、ポニー馬車等/☎市民活動センターわっと(☎22-2232)

◆キックボクシングフィットネス無料体験

☎毎週金曜日午後7時~9時/☎サンアビリティーズ釧路/☎ケルナグール(中村 ☎090-4877-4649)

**募集**

◆陸上自衛隊高等工科大学生徒受験資格 = 中学校卒業(見込み含む)の17歳未満の男性/☎受付期間 = 10月1日(土)~2023(令和5)年1月6日(金)/☎試験日 = 23(令和5)年1月14日(土)/☎試験会場 = 道東経済センタービル/☎推薦制度あり/☎市役所防災危機管理課(☎31-4207)、自衛隊帯広地方協力本部釧路出張所(☎22-1053)

◆第9回こども鶴の絵コンテスト

☎未就学児/☎規格[クレヨン部門] = 八つ切り白画用紙(画材はクレヨン)、[デジタル部門] = 2MB以下のjpegデータ/☎申込方法等詳細は当スクールホームページ(☎http://www.a-preschool.jp/tsuru.html)をご覧ください/☎10月1日(土)~11月30日(水)にアンテナ・プレスクール(☎03-3499-3775)へ

◆初心者バウンドテニス教室

☎10月13日(木)、15日(土)、20日(木)、22日(土)午後7時~9時(全4回)/☎釧路小学校体育館/☎10人/☎10月6日(木)までに釧路バウンドテニス協会指導部(木田 ☎42-5783)へ

◆秋の登山会「紅葉の摩周湖とカムイヌプリ登山」

☎10月10日(月)午前8時/☎摩周湖第一展望台駐車場(有料)/☎500円(保険料)/☎10月7日(金)までに釧路山岳連盟(播摩谷 ☎090-2811-8017)へ

◆第2回明治安田生命大人の塗り絵コンクール

募集期間 = 10月26日(水)~2023(令和5)年1月31日(火)/☎40歳以上/☎専用のA4塗り絵台紙をお届けします/☎明治安田生命釧路支社(☎23-3551)

◆おたっしやサービス「脳の健康運動教室」ボランティア

☎10月3日(月)~2023(令和5)年3月30日(木)午前10時30分~正午/☎[月曜日]春探望洋地区集会所、[火曜日]コーチャンフォー釧路文化ホール、[木曜日]総合福祉センター/☎簡単な読み、書き、計算、介護予防運動他/☎10月16日(日)までに桜が丘ひびなクラブ(菅原 ☎91-4725)へ

◆シルバー人材センター会員

☎月~金曜日午前9時~午後5時(土・日曜日、祝日は除く)/☎市内在住の60歳以上の方/☎☎シルバー人材センター事務局(弥生2-1-33旧東栄小学校 ☎44-5755)

**その他**

◆釧網本線の一部運休・バス代行輸送  
☎10月17日(月)~28日(金)(土・日曜日は除く)/☎運休列車 = 快速しれとこ摩周号/☎運休区間 = 緑駅~網走駅/☎代行バスは列車時刻と異なりますのでご注意ください/☎JR北海道電話案内センター(☎011-222-7111)

11月号に掲載希望の方は10月5日(水)までに北日本広告社(☎22-0211 ☎25-7791)へご連絡ください。参加料の掲載のないものは無料で参加できます。

# 生涯学習ガイド 10月

日…日時 所…場所・会場 集…集合場所 対…対象限定 定…定員締切 抽…多数時抽選 入…要入館料  
料…要料金 申…要事前申込 問…問合先 詳…詳細を各施設へお問い合わせいただく必要があるもの

※特に記載のないものは、参加無料、当日直接会場へ行く催しです。※都合により開催時間等が変更になる場合があります。

●市立博物館  
春湖台1-7 ㊦41-5809  
【休館日】月曜日(10月)は除く  
11休

●生涯学習センター  
幣舞町4-28 ㊦41-8181  
【休館日】月曜日

●市立美術館  
幣舞町4-28 ㊦42-6116  
【休館日】月曜日(10月)は除く

●コーチャンフォー  
釧路文化ホール  
(市民文化会館)  
治水町12-10 ㊦24-5005  
【休館日】月曜日

## 市立博物館

~16(日)	9:30~17:00	企画展「湿原の王国・道東」	道東を中心とした縄文遺跡の土器や石器を一堂に展示!最終日の11:00から参加市町の学芸員による展示解説を予定。
~29(土)	9:30~17:00 ※29(土)は12:00まで	企画展「北の縄文展in釧路」 <b>入</b>	
~3/19(日)	9:30~17:00	新着資料ミニ展示「国鉄型気動車 キハ40」 <b>入</b>	
9(日)	10:00~14:30	第33回博物館まつり <b>入</b> 材料費	北海道の縄文文化とユネスコ世界遺産「北海道・北東北の縄文遺跡群」の魅力を講演にてお伝えします。
15(土)	14:00~16:30	縄文セミナーin釧路 <b>入</b> 50人 <b>入</b> 13(木)までに電話またはメールで北海道文化局文化振興課 縄文世界遺産推進室(㊦011-204-5168 <b>入</b> kansei.bunka@pref.hokkaido.lg.jp)へ	
16(日)	8:30~10:30	春採湖畔探鳥会 <b>入</b> 博物館前あずまや※雨天中止	製紙の仕事とその歴史について、工場OBの藤原厚氏にお話いただきます。
22(土)	13:30~15:00	十條・日本製紙釧路工場のお話を聞く会(仕事編) <b>入</b> 50人 <b>入</b> 5(水)からWEBまたは電話で	釧路地域で伝承されているアイヌ古式舞踊について、写真や映像、実物資料を通して紹介します。
22(土)~1/22(日)	9:30~17:00	企画展「リムセヤン・ウボポヤン~受け継がれる道東アイヌの歌と踊り~」	
11/5(土)	10:00~15:00	アイヌ木彫体験講座「木刀模様彫刻」 <b>入</b> 大学生以上で彫刻刀を扱える方 <b>入</b> 10人 <b>入</b> 12(水)~23(日)にWEBからまたはファクス、はがきで	

## 市立美術館

~11/13(日)	10:00~17:00	小川けんいちワールド <b>入</b>	小川けんいち氏はテレビドラマへのイラスト提供など全国にも活動の場を広げている、釧路市出身、旭川市在住のイラストレーター・グラフィックデザイナーです。美術館のギャラリーそのものを小川けんいちの世界としてデザインし、面白く、楽しく、来館者に笑顔になっていただけるような会場を作り出します。
-----------	-------------	---------------------	--

## 生涯学習センター(まなぼと幣舞)

**大**大ホール **展**市民展示ホール **多**多目的ホール

講座	2(日)	10:00~12:00	くしろ子ども未来塾 <b>入</b> 300円※フラワーアレンジメントと華道は材料費別途	体力づくりから基礎学習、文化、芸術など、さまざまな講座があります。
	11/2(水)	10:00~13:00	子育て応援講座「ケーキづくり教室~シュークリーム~」 <b>入</b> 市内在住者。開催日の1週間前までは未就学児童がいる保護者優先 <b>入</b> 18人 <b>入</b> 1,000円(材料費含む) <b>入</b> 5(水)8:50~	
	11/5(土)	9:30~12:00	子ども料理教室「お菓子づくりを楽しもう」 <b>入</b> 市内在住の小学校3年生~中学生 <b>入</b> 18人 <b>入</b> 640円(材料費含む) <b>入</b> 11(火)8:50~	「シュー」はフランス語でキャベツの意。ムクムク焼いて美味しいクリームをタップリ詰めますよ。
		13:30~15:00	ライフアップ講座「身近な海の資源について」 講師：道総研釧路水産試験場調査研究部部長 美坂 正氏 <b>入</b> 市内在住者 <b>入</b> 18人 <b>入</b> 12(水)8:50~	
	11/19(土)	9:45~16:30	第31回先端科学移動大学2022 <b>入</b> 120人 <b>入</b> 1(土)8:50~	5講座あります(単独の受講可)。詳細は、当館ホームページをご覧ください。
	11/22(火)	10:00~12:00	子育て応援講座「羊毛ちくちく講座~クリスマス小物づくり~」 <b>入</b> 市内在住者。開催日の1週間前までは未就学児童がいる保護者優先 <b>入</b> 20人 <b>入</b> 600円(材料費含む) <b>入</b> 26(水)8:50~	ふわふわの羊毛を針でちくちく刺して世界にひとつのクリスマス小物を作ってみませんか。
	11/26(土)	13:30~15:00	ライフアップ講座「釧路川と釧路湿原~人々の営みと自然の関わりについて~」 講師：標茶町博物館学芸係長 坪岡 始氏 <b>入</b> 市内在住者 <b>入</b> 18人 <b>入</b> 12(水)8:50~	

ホール	9/30(金)13:00、10/1(土)・2(日)10:00 <b>展</b>	2(日)14:30 <b>多</b>	4(火)18:00 <b>大</b>	5(水)18:30 <b>大</b>
	シャドーボックスさくら教室作品展 シャドーボックスさくら 倉内 ㊦090-8709-1326	釧路ダンススポーツ協会 10月ダンスパーティー <b>入</b> 釧路ダンススポーツ協会 工藤 ㊦22-7822	釧路ジュニアジャズオーケストラ with 椎名豊カルテット 22ndスペシャルジャズコンサート <b>入</b> くしろ椎名豊ジャズクラブ (北陽高校内 高尾) ㊦41-4401	くしろ演劇みたい会第116回例会 「きみはいくさに征ったけれど」 <b>入</b> <b>入</b> 演劇鑑賞会 くしろ演劇みたい会 ㊦25-6405
16(日)10:00 <b>多</b>	22(土)14:00 <b>大</b>	30(日)10:00 <b>多</b>		
新日本婦人の会創立60周年 釧路のつどい <b>入</b> <b>入</b> 新日本婦人の会釧路支部 ㊦25-1121	(一社)釧路青年会議所創立70周年 記念事業「霧は晴れる ~生み出される新たな芽~」 <b>入</b> (一社)釧路青年会議所 ㊦42-1121	釧路わくわく市 釧路わくわく実行委員会 石のクマさん 坂本 ㊦090-8277-5138		

## コーチャンフォー釧路文化ホール(市民文化会館)

**大**大ホール **小**小ホール **展**展示ホール

2(日)13:00 <b>小</b>	2(日)18:00 <b>大</b>	7(金)18:30 <b>大</b>	12(水)18:00 <b>小</b>
北日本和装研究所創立50周年記念 発表会 草薮栄子の世界 <b>入</b> 北日本和装研究所 釧路支部 下山 ㊦090-7644-5159	明輝高等学校吹奏楽部 第16回定期演奏会 <b>入</b> 明輝高等学校吹奏楽部 ㊦36-5001	札幌交響楽団第29回釧路定期演奏会 <b>入</b> コーチャンフォー釧路文化ホール ㊦24-5005	金融資産形成セミナー <b>入</b> 第一生命保険株式会社 ㊦050-3782-0016
21(金)~23(日)10:00 <b>展</b>	22(土)13:30 <b>小</b>	1(土)各プレイガイドにてチケット販売開始 ●高嶋ちさ子 12人のバイオリニストコンサートツアー 2022~2023 ㊦12/24(土)13:30 <b>入</b> 6,800円(当日7,300円)全席指定 ㊦㊦コーチャンフォー釧路文化ホール <b>大</b> (㊦24-5005)	
22(令和4)年度 アイヌ工芸作品コンテスト作品展 (公財)アイヌ民族文化財団 ㊦011-271-4171	泉和代・白取栄子ピアノ教室発表会 泉和代ピアノ教室 泉 ㊦090-7510-9442		

## 道立釧路芸術館

~11/23(水)	9:30~17:00	祈りの造形 地域の記憶 厚岸・国泰寺の200年 <b>入</b> /10(月)、15(土)、22(土)14:00~14:30クローズアップ・トーク <b>入</b> 15人※当日13:00から受付で整理券配布/23(日)、29(土)14:00~14:30ギャラリー・ツアー <b>入</b> ※要観覧券
2(日)	①11:00 ②13:00	厚岸・国泰寺の200年 お茶席 <b>入</b> <b>入</b>
アートホール ●11/3(木)開催のミュージアム・コンサート「霜月に寄せる~國澤秀一・箏の世界」について、1(土)から当館受付にて整理券を配布します(先着150人)。		
9(日)	①14:30 ②16:10	まわるおとのコンサート ●大人の家庭科&お気軽アート教室 <b>入</b> <b>入</b> 1(土)~
10(月)	15:00	大作作曲家の室内楽~木下太陽と札幌交響楽団メンバーによるピアノ・弦楽器のための名曲選~ <b>入</b> 11/2(水) 稲わらでつくる祝亀 <b>入</b> 各13人 11/9(水) ①10:00 ②13:30 カルトナージュでつくるペン立て <b>入</b> 各8人 11/16(水) はじめてのヒンメリ <b>入</b> 各10人

●道立釧路芸術館  
幸町4-1-5 画23-2381  
【休館日】月曜日  
(10月は除く)  
11(火)

●こども遊学館  
幸町10-2 画32-0122  
【休館日】月曜日  
(10月は除く)  
11(火)

●中央図書館  
北大通10-2-1 画64-1740  
※音声ガイダンスでご案内します。  
【休館日】月曜日(10月は除く)、28(金)  
【各地区図書館休館日】月曜日、28(金)

●西部地区図書館  
鳥取北8-3-10 画53-3499  
●東部地区図書館  
益浦1-20-20 画91-0604  
●中部地区図書館  
愛国191-5511画38-5499

●ウインドヒルくしろ  
スーパーアリーナ  
(湿原の風アリーナ釧路)  
広里18 画38-9800  
【休館日】19(火)

●鳥取温水プール  
鳥取南4-4-21 画53-5333  
【休館日】月曜日  
(10月は除く)

掲載の催し物およびイベント等は、新型コロナウイルス感染症の感染拡大防止のため、変更または中止となる場合があります。

### こども遊学館

1(土)、15(土)、23(日)	①11:00 ②14:30	おはなし会 各回8組 ㊦
8(土)~10(月)	10:00~16:00 ※15:00受付終了	遊びんピック2022「めざせ! ガッ釣(つ)りマスター」 ㊦
15(土)	10:00~12:00	遊学館ボランティア説明会 ㊦18歳以上 ㊦
20(木)	19:00~20:00	星空キャラバン「湿原展望台で満天の星と木星・土星」 ㊦湿原展望台駐車場※雨天・曇天は中止
22(土)	①11:00 ②14:30	親子遊び「元気いっぱい☆親子体操」 ㊦2歳~未就学児の親子 ㊦10組 ㊦㊦6(木)からWEBで
23(日)	10:30~11:20	音楽付き大きな絵本シアター ㊦座席各回10組(他立ち見可) ㊦
26(火)	16:00~16:45	大人のための星空さんぽ ㊦120人 ㊦㊦プラネタリウム観覧料
28(金)	13:00~14:30	サイエンス・ラボ「あったかカイロでぽっかぽか♪」 ㊦20組 ㊦※1回15分程度のミニ実験教室です
29(土)・30(日)	11:00~11:30	おはなしタイム ㊦8組 ㊦
毎週土・日曜日、祝日	①10:30 ②11:00	にこにこタイム「ちびっこ☆ハロウィン」 ㊦各回10組
第1・3・4土・日曜日	10:00~16:00	ハロウィン☆スペシャル ㊦各日150人 ㊦
翌々月以降に実施希望の団体を募集	15:00~15:30	サイエンスショー ㊦㊦
	10:00~15:00	おもちゃの病院 ~大切なおもちゃを治しませんか~ ㊦
		出張天体観測会「星空☆宅配便」 ㊦㊦

「釣りスキル」をみがくミッションをクリアして、レア魚リュウグウノツカイを釣り上げるゲームに挑戦! 君はガッ釣りマスターになれるかな?!

街灯りの少ない湿原展望台で、望遠鏡を使って木星の縞模様や土星の環を見ます。

これからの星空の見どころや、最近の宇宙・天文ニュースなどを、専門スタッフが45分間の生解説でじっくりと紹介します。※通常番組は休止

フォトスポットやワークショップでハロウィンを楽しむ2日間! 仮装してきてくれたお友達にはキャンディーをプレゼント!

プラネタリウム 投影スケジュール ※投影時刻、内容が変更になる場合もあります。

平日	10:00	団体投影(予約制)	11:30	13:30	16:00
土・日曜日、祝日		はなかつぱ			

㊦3階スターエッグ ㊦各回120人 ㊦㊦要プラネタリウム観覧料(※1)16(日)11:30~12:00は幼児向け「きらきらタイム」です。(※2)22(土)16:00~16:45は「大人のための星空さんぽ」です。  
★新番組 ヨーロッパ南天天文台(ESO)が制作したプラネタリウム番組。美しいドーム映像と音楽による、果てしない宇宙への旅をお楽しみください。

### 中央図書館

●図書郵送貸出(有料)サービスをご利用ください。㊦直接または電話で中央図書館へ

8(土)	11:00~11:30	みんなで紙芝居を見よう ㊦中部地区図書館
10(月)	①13:00 ②17:00	第74回釧路市芸術祭協賛事業「北海道開拓史を語る・観る」~朗読と映画「大地の侍」上映~ ㊦各50人 ※要整理券(当館またはまなぼと幣舞で配布)
11(火)	10:30~12:00	幸せを呼ぶ読みきかせ~本を読むと、どんな良いことがあるの?~ ㊦7階多目的ホール ㊦50人
20(木)	13:30~15:30	図書館ボランティア養成講座(フロアワーク、読み聞かせ) ㊦フロアワーク10人、読み聞かせ5人 ㊦直接または電話で
22(土)	13:00~14:00	みんなで紙芝居を見よう ㊦4階おはなしコーナー
29(土)	11:00~11:30	スペシャルおはなし会 ㊦中部地区図書館

10月映画上映会 ㊦7階多目的ホール ㊦各50人

8(土)	13:00	弾丸を噛め(洋画、131分)
14(金)		海よりもまだ深く(邦画、117分)
21(金)・22(土)		パッチ・アダムス(洋画、115分)
29(土)		ブラウン神父の事件簿Vol.9(ドラマ、89分)

### としょかんフェスタ 2022 29(土)~11/3(木)9:30~19:30

- ◎としょかん謎ときツアー シマエナガちゃんを探せ! / ㊦29(土)~11/3(木)9:30~19:30 ㊦全フロア / ㊦小学生以上
- ◎特集「この一冊に、ありがとう」 / ㊦29(土)~11/24(木)9:30~19:30 ㊦各フロアおよび各地区図書館
- ◎特集「図書館の調べもの紹介」展 / ㊦29(土)~11/24(木)9:30~19:30 ㊦5階
- ◎ぬいぐるみおとまり会 / 29(土)に図書館でぬいぐるみをお預かりし、翌日以降にお迎えに来ていただきます。 ㊦小学生 ㊦10体 ㊦1(土)から直接または電話で
- ◎動画コンテスト表彰式 / ㊦11/1(火)17:00 ㊦7階多目的ホール
- ◎ワークショップ「ばんつ! パンツ! Pants! ? 絵本作家シゲリカツヒコさんとパンツのデザインをしゃべろう」 / ㊦30(日)13:30~15:00 ㊦7階多目的ホール ㊦小・中学生 ㊦20人 ㊦直接または電話で
- ◎フェスタ特別上映会 / ㊦㊦11/1(火)13:00「ひばりの三役 競艶雪之丞変化」(邦画、91分)、11/2(水)13:00「青い山脈」(邦画、96分) ㊦7階多目的ホール
- ◎第14回釧路市中央図書館朗読会「三浦綾子の文学」 / ㊦11/3(木)13:00~15:30 ㊦7階多目的ホール

### 地区図書館イベント 29(土)~11/3(木)9:30~19:30

- 西部地区図書館 / ひとはこ図書館 ㊦お客さんが作るおすすめ本紹介コーナー
- 東部地区図書館 / ハズレなし! わくわくガチャポン
- 中部地区図書館 / おたのしみブックセット
- おはなし会(読み聞かせ等) ※各30分程度  
毎週木曜日14:30、毎週金・土曜日11:00、[西部地区図書館] 毎週水曜日 15:00  
[中部地区図書館] 毎週木曜日 11:00、[東部地区図書館] 9(日)、23(日)11:00

### スポーツ

※申し込みは各開催日前日まで。定員になり次第締め切ります。

ウインドヒルくしろスーパーアリーナ 対定¥申問 (画38-9800) 鳥取温水プール 対定¥申問 (画53-5333)

6(木)~(木曜日全3回)	10:00 18:30 19:40	リラックスヨーガ ナイトヨーガ1部 ナイトヨーガ2部
12(水)	17:30	JFAなでしこひろばin湿原の風アリーナ釧路 ㊦4歳以上の女性 ㊦当日受付※18:30から親子で参加可
12(水)~14(金)	16:00	小学生体操教室 ㊦小学生
20(木)	19:00	クライミング体験会 ㊦1(土)~
11/1(火)	10:30	健康ウォーキング&ストレッチ ㊦20(木)~
11/4(金)~(金曜日全6回)	10:00 11:15	スタイルアップレッスン「骨盤美人」 ㊦18歳以上の女性 ㊦20(木)~ Step美Body~Step台で楽しくシェイプアップ ㊦18歳以上の女性 ㊦20(木)~
11/7(月)~(月曜日全6回)	10:30 19:30	やさしいエアロ ㊦20(木)~ やさしいエアロ夜間 ㊦20(木)~
11/8(火)、10(木)	18:00	初心者のためのミニバスケットボール教室 ㊦部活・少年団未所属の小学生3~6年生 ㊦1(土)~

スポーツ振興財団 対定¥申問 (画31-1230)

18(火)~20(木)	16:30	第1次年長さんスケート教室 ㊦23(令和5)年入学の幼児 ㊦KKS釧路厚生社アイスアリーナ ㊦4(火)~
25(火)~27(木)	16:30	第1次小学生初心者スケート教室 ㊦小学生1~6年生 ㊦KKS釧路厚生社アイスアリーナ ㊦11(火)~
11/8(火)~10(木)	16:30	第2次年長さんスケート教室 ㊦23(令和5)年入学の幼児 ㊦釧路アイスアリーナ ㊦25(火)~

●2カ月単位の成人水泳教室  
㊦①火・木曜日午前11時~正午  
②水曜日午前11時~11時45分(祝日は除く)  
㊦成人  
㊦①水泳教室②健康ウォーキング  
¥[週1回]7,700円、[週2回]1万1,000円  
事務手数料550円(初回のみ)  
㊦奇数月の20日※6人未満の場合中止  
※詳細はお問い合わせください。



第19回釧路大漁どんぱく【9/10(土)・11(日)】



釧路の四季の  
さまざまな出来事を  
紹介します



# VIVA! 北海道コンサドーレ札幌

## 必見! J1リーグ最終戦へ無料ご招待!

18(平成30)年5月、釧路市と株式会社コンサドーレは、サッカーをはじめとする各種スポーツ活動を通じて、相互に連携・協力することを目的とした包括連携協定を締結いたしました。  
今回はこの一環として、道内にて包括連携協定を締結している市町村を対象に、J1リーグホーム最終戦への無料招待企画を行うことになりました。今年度を締めくくる熱い試合を観戦し、最後はぜひとも現地でコンサドーレを応援しましょう!

### 【応募概要】

- 対象試合 J1リーグ第34節 北海道コンサドーレ札幌 VS 清水エスパルス
- 日時・会場 11月5日(土)午後2時 札幌ドーム
- 応募方法 10月1日(土)正午から23日(日)午後11時59分までに下記QRコードで申し込み  
※1人につき2枚まで。応募者多数の場合は抽選。  
当選者発表は、10月31日(月)午後6時頃、当選者のみ当選通知メールでお知らせします。  
※チケットの取得期限は、当選通知メールの受信からキックオフの15分後までです。  
※座種カテゴリー1 アッパー/カテゴリー3 /カテゴリー5 南側 (詳細は右記会場図にてご確認ください)



●申込用QR→



問合せ先 株式会社コンサドーレ  
(☎011-777-5310)



### 2022 J1リーグ ホーム試合日程<10月>

第31節 10月1日(土) vs 川崎F (午後4時、札幌厚別)  
第32節 10月8日(土) vs 福岡 (午後2時、札幌ドーム)

■釧路市は18(平成30)年5月26日に、株式会社コンサドーレと包括連携協定を結んでいます。

## 市民の皆さんの「声」を聞かせてください

いつも「広報くしろ」をご愛読いただき、ありがとうございます。  
広報くしろは、市民の皆さんと市役所を結ぶ架け橋です。  
たくさんの市民の皆さんの「声」をお寄せください。また、広報くしろの掲載写真をご希望の方も下記までお問い合わせください。  
●市役所市民協働推進課へ電話、ファクスまたはメールでお送りください。  
☎31-4504 ☎ 23-5220 ✉shi-shiminkyoudou@city.kushiro.lg.jp

### 各種統計

交通事故統計	区分	8月中	22(令和4)年累計	火災など統計	区分	8月中	22(令和4)年累計
	件数	12件	91件		件数	2件	29件
死者	0人	2人	死者	0人	0人		
負傷者	15人	101人	救急出動	955件	6,674件		
シートベルト装着率調査	100%						
人口統計	人口=161,364人 世帯数=93,263世帯(8月末現在)						

※「広報くしろ」は原則、毎月最終金曜日(11月号は10月28日(金))配布予定です。