

---

## 第 16 編 行 財 政

---

### 釧路市一般会計予算【2025(令和7)年度】

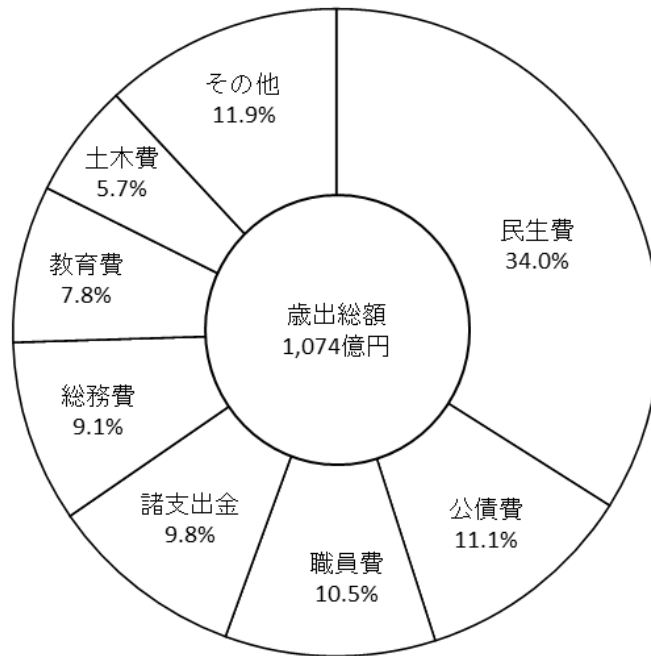
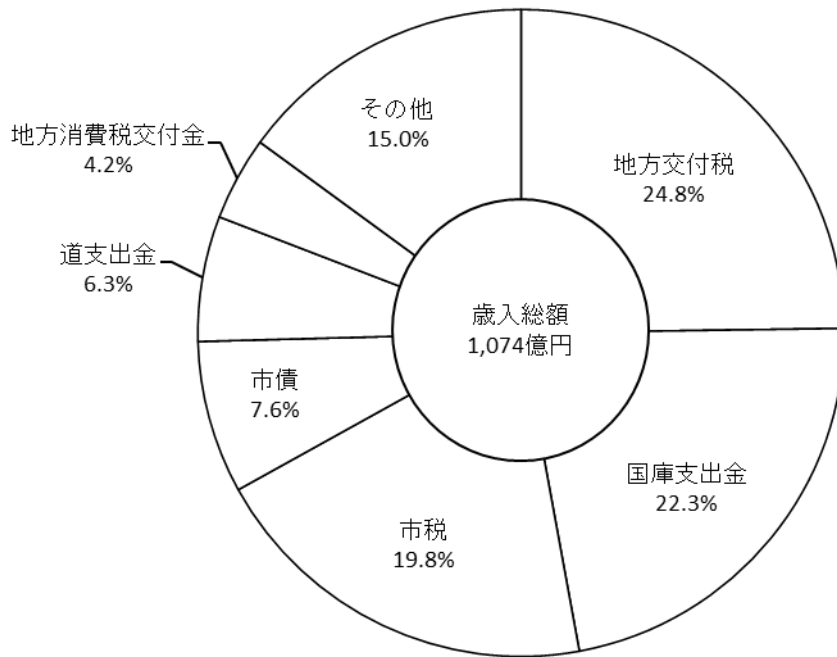

P179 : 「1. 歳入予算及び決算」

P180 : 「2. 歳出予算及び決算」より

# 1. 歳入予算及び決算

(単位:千円)

会計名及び科目	2021年度 (令和3年度) 決算額	2022年度 (令和4年度) 決算額	2023年度 (令和5年度) 決算額	2024年度 (令和6年度) 決算額	2025年度 (令和7年度) 当初予算額
<b>総額</b>	<b>185,124,706</b>	<b>178,483,274</b>	<b>183,981,931</b>	<b>190,152,229</b>	<b>193,200,218</b>
<b>一般会計</b>	<b>107,500,494</b>	<b>101,499,436</b>	<b>103,191,620</b>	<b>104,858,452</b>	<b>107,400,000</b>
市	21,028,182	21,270,591	21,207,104	20,804,669	21,311,127
市	8,997,279	8,970,597	8,911,920	8,673,892	9,176,382
市	8,563,519	8,636,099	8,602,998	8,481,116	8,499,421
市	422,586	448,661	457,368	464,629	467,981
市	1,606,586	1,704,074	1,707,272	1,675,143	1,630,206
市	18,954	17,953	17,648	13,387	14,165
市	84,385	124,809	132,728	135,077	147,656
市	1,334,873	1,368,398	1,377,170	1,361,425	1,375,316
市	725,108	731,565	732,684	749,479	752,706
市	11,799	7,398	6,523	8,682	8,000
市	60,294	54,059	60,239	82,476	71,000
市	73,388	43,637	69,264	127,002	118,000
市	276,930	324,607	332,141	363,780	391,000
市	4,399,477	4,484,873	4,405,723	4,497,122	4,511,000
市	8,572	8,344	7,900	8,250	7,600
市	-	-	5,139	-	-
市	41,420	52,917	61,890	66,836	76,000
市	546,865	138,249	144,307	780,360	141,618
市	26,199,560	26,261,943	25,897,505	27,194,962	26,610,000
市	20,722	18,604	16,176	16,208	16,000
市	672,667	572,205	1,325,759	663,233	637,224
市	2,507,556	2,493,180	2,464,635	2,455,100	2,498,908
市	29,879,441	25,452,332	26,362,228	24,606,517	23,985,656
市	6,286,418	6,007,312	6,074,965	6,652,435	6,721,175
市	348,529	305,088	279,726	232,037	393,393
市	1,315,990	1,980,702	2,400,938	2,215,204	2,710,001
市	177,488	586,656	709,049	832,838	4,283,368
市	335,723	2,102,178	633,250	723,725	1
市	3,151,231	2,880,534	3,025,433	3,231,075	3,959,923
市	9,433,134	5,722,462	6,969,042	8,546,462	8,196,300
<b>特別会計</b>	<b>37,953,472</b>	<b>37,828,546</b>	<b>38,614,295</b>	<b>39,378,104</b>	<b>38,700,298</b>
国民健康保険	16,820,654	16,308,231	16,078,093	15,430,827	15,516,988
国民健康保険阿寒診療所事業	441,995	503,650	439,491	492,156	563,094
国民健康保険音別診療所事業	315,961	324,841	388,657	324,401	401,580
後期高齢者医療	2,614,797	2,721,136	2,881,530	3,073,291	3,073,663
介護保険(保険事業勘定)	16,908,878	17,122,938	17,464,064	17,912,573	18,285,147
介護保険(介護サービス事業勘定)	88,982	89,605	87,890	103,373	103,488
魚揚場事業	146,589	164,264	681,048	1,278,498	148,946
駐車場事業	161,990	177,886	165,631	168,110	155,538
動物園事業	453,626	415,995	427,891	594,875	451,854
<b>企業会計</b>	<b>39,670,740</b>	<b>39,155,292</b>	<b>42,176,016</b>	<b>45,915,673</b>	<b>47,099,920</b>
病院事業	20,595,155	20,975,249	19,728,057	21,049,930	28,112,086
水道事業	8,220,113	8,537,697	11,209,436	12,873,314	7,331,666
工業用水道事業	68,346	67,960	69,040	68,507	65,938
下水道事業	9,818,787	8,740,173	9,866,026	10,093,796	10,376,071
公設地方卸売市場事業	126,271	145,460	374,206	771,291	220,738
港湾整備事業	842,068	688,753	929,251	1,058,835	993,421

資料…市財政課

## 2. 歳出予算及び決算

(単位:千円)

会計名及び科目	2021年度 (令和3年度) 決算額	2022年度 (令和4年度) 決算額	2023年度 (令和5年度) 決算額	2024年度 (令和6年度) 決算額	2025年度 (令和7年度) 当初予算額
<b>総額</b>	<b>185,379,771</b>	<b>180,326,888</b>	<b>186,307,391</b>	<b>195,686,493</b>	<b>199,439,313</b>
<b>一般会計</b>	<b>102,758,316</b>	<b>99,506,186</b>	<b>101,017,895</b>	<b>104,647,627</b>	<b>107,400,000</b>
議 会 費	320,226	310,326	319,297	315,888	301,425
総 務 費	7,118,526	10,498,045	11,672,664	10,418,080	9,778,238
民 生 費	37,981,303	33,465,235	32,451,206	33,887,955	36,490,479
衛 生 費	6,404,163	6,235,841	5,569,371	3,785,713	4,323,047
労 働 費	108,759	106,060	111,718	154,937	147,647
農 林 水 産 業 費	1,350,466	1,225,866	1,189,039	1,093,281	1,306,347
商 工 費	3,154,387	3,015,140	3,157,817	3,129,765	3,973,676
土 木 費	5,860,370	5,770,307	6,319,120	6,743,418	6,137,514
港 湾 費	1,133,288	1,156,013	1,078,008	1,323,605	1,646,876
消 防 費	524,497	507,353	1,267,578	973,730	1,001,815
教 育 費	5,137,378	4,829,477	6,230,652	8,871,609	8,430,265
災 害 復 旧 費	33,679	122,555	242,369	8,744	15,000
公 債 費	12,852,256	12,661,699	11,899,849	11,657,894	11,896,904
諸 支 出 金	10,094,651	9,174,801	9,414,024	11,040,255	10,563,609
職 員 費	10,684,367	10,427,468	10,095,183	11,242,753	11,297,158
予 備 費	-	-	-	-	90,000
<b>特別会計</b>	<b>37,339,861</b>	<b>37,146,005</b>	<b>38,042,745</b>	<b>38,906,380</b>	<b>38,700,298</b>
国 民 健 康 保 険	16,771,796	16,288,033	16,046,616	15,419,174	15,516,988
国民健康保険阿寒診療所事業	441,995	503,650	439,491	492,156	563,094
国民健康保険音別診療所事業	315,961	324,841	388,657	324,401	401,580
後 期 高 齢 者 医 療	2,568,934	2,674,034	2,832,791	3,017,361	3,073,663
介護保険(保険事業勘定)	16,444,622	16,572,843	16,995,047	17,523,965	18,285,147
介護保険(介護サービス事業勘定)	88,982	89,605	87,890	103,373	103,488
魚 揚 場 事 業	146,589	164,264	680,921	1,278,498	148,946
駐 車 場 事 業	110,912	118,419	147,102	156,365	155,538
動 物 園 事 業	450,070	410,316	424,230	591,087	451,854
<b>企業会計</b>	<b>45,281,594</b>	<b>43,674,697</b>	<b>47,246,751</b>	<b>52,132,486</b>	<b>53,339,015</b>
病 院 事 業	20,260,081	21,931,783	21,278,084	23,618,138	30,321,018
水 道 事 業	9,996,319	10,333,548	13,077,846	14,979,783	9,593,876
工 業 用 水 道 事 業	88,509	73,456	86,265	121,143	104,732
下 水 道 事 業	10,900,269	10,362,489	11,446,328	11,659,267	11,981,042
公 設 地 方 卸 売 市 場 事 業	130,881	159,704	372,089	754,392	257,662
港 湾 整 備 事 業	3,905,535	813,717	986,139	999,763	1,080,685

資料…市財政課

### 3. 起債の現在高

(単位:千円)

各年度末現在

区 分	2021年度 (令和3年度) 現在高	2022年度 (令和4年度) 現在高	2023年度 (令和5年度) 現在高	2024年度 (令和6年度) 現在高	2025年度 (令和7年度) 見込高
<b>総 数</b>	<b>169,227,310</b>	<b>162,544,369</b>	<b>159,889,785</b>	<b>161,130,754</b>	<b>167,378,809</b>
<b>一 般 会 計</b>	<b>111,235,055</b>	<b>104,732,236</b>	<b>100,223,078</b>	<b>97,556,904</b>	<b>95,741,437</b>
普 通 債	70,917,471	67,685,612	66,834,152	68,016,557	70,002,310
総務	2,228,824	1,779,469	1,413,829	1,257,876	1,955,924
民生	229,893	194,642	159,685	135,650	337,527
衛生	220,469	123,101	84,653	46,109	55,502
労働	41,294	33,035	24,777	16,518	8,259
農林水産	382,226	348,004	323,420	302,603	328,613
商工	948,151	849,194	784,371	721,341	644,031
土木	9,195,799	8,365,791	7,985,940	7,210,779	7,421,999
住宅	11,776,971	11,797,483	11,952,615	12,022,532	12,233,054
港湾	8,424,064	7,315,200	6,132,969	5,139,361	4,822,989
消防	2,428,627	2,254,714	2,592,214	2,852,696	3,431,542
教育	11,337,965	9,994,048	8,681,184	7,532,023	7,381,349
その他	23,703,188	24,630,931	26,698,495	30,779,069	31,381,521
災害復旧債	176,943	174,244	196,548	165,810	340,290
その他の債	40,140,641	36,872,380	33,192,378	29,374,537	25,398,837
道貸付金	3,699	2,469	1,236	-	-
過疎対策事業債(ソフト分)	3,194,095	3,259,849	3,224,316	3,079,185	2,878,237
減税補填債	230,699	149,869	87,292	41,926	12,492
臨時財政対策債	31,895,713	29,570,923	26,893,561	24,193,433	21,374,150
減収補填債	727,521	643,478	583,303	500,445	417,542
第三セクター等改革推進債	4,088,914	3,245,792	2,402,670	1,559,548	716,416
<b>特 別 会 計</b>	<b>619,470</b>	<b>649,607</b>	<b>864,114</b>	<b>1,393,031</b>	<b>1,395,918</b>
国民健康保険阿寒診療所	185,918	213,436	184,502	153,384	174,578
国民健康保険音別診療所	49,746	51,233	99,807	101,876	107,689
介護保険(介護サービス事業勘定)	8,447	7,503	6,511	11,718	10,415
魚揚場事業	268,500	286,000	497,300	882,639	870,468
動物園事業	106,859	91,435	75,994	243,414	232,768
<b>企 業 会 計</b>	<b>57,372,785</b>	<b>57,162,526</b>	<b>58,802,593</b>	<b>62,180,819</b>	<b>70,241,454</b>
病院事業	8,772,235	9,460,990	9,160,601	9,967,240	16,023,366
水道事業	22,227,860	23,011,147	25,572,369	28,184,396	29,998,508
工業用水道事業	35,974	33,262	30,502	27,692	24,831
下水道事業	24,856,936	23,409,022	22,457,781	21,702,883	21,714,689
公設地方卸売市場事業	266,891	279,083	489,616	976,332	962,688
港湾整備事業	1,212,889	969,022	1,091,724	1,322,276	1,517,372

資料…市財政課

## 4. 市税

### 4- (1) 市税

(単位:千円)

年 度 ・ 税 目	調 定 額	収 入 額	収 入 率
2020( 令和 2)年度	21,908,175	20,753,265	0.95
2021( " 3)年度	21,758,014	21,028,182	0.97
2022( " 4)年度	21,951,515	21,270,591	0.97
2023( " 5)年度	21,862,109	21,207,104	0.97
<b>2024( " 6)年度</b>	<b>21,455,877</b>	<b>20,804,669</b>	<b>0.97</b>
市 民 税	8,927,706	8,673,892	0.97
個 人 税	7,171,579	6,935,380	0.97
現 年 課 税 分	6,968,569	6,882,115	0.99
滞 納 繰 越 分	203,010	53,265	0.26
法 人 税	1,756,127	1,738,512	0.99
現 年 課 税 分	1,741,446	1,736,193	1.00
滞 納 繰 越 分	14,681	2,319	0.16
固 定 資 産 税	8,811,803	8,481,116	0.96
純 固 定 資 産 税	8,706,643	8,375,956	0.96
現 年 課 税 分	8,444,775	8,349,361	0.99
土 地 家 屋	6,371,942	6,299,948	0.99
償 却 資 産	2,072,833	2,049,413	0.99
滞 納 繰 越 分	261,868	26,595	0.10
国 有 資 産 等 所 在 市 町 村 交 付 金	105,160	105,160	1.00
軽 自 動 車 税	477,515	464,629	0.97
現 年 課 税 分	466,799	461,654	0.99
滞 納 繰 越 分	10,716	2,975	0.28
市 た ば こ 税	1,675,143	1,675,143	1.00
市 釵 産 税	13,388	13,387	1.00
特 別 土 地 保 有 税	-	-	-
現 年 課 税 分	-	-	-
滞 納 繰 越 分	-	-	-
入 湯 税	135,077	135,077	1.00
都 市 計 画 税	1,415,245	1,361,425	0.96
現 年 課 税 分	1,372,636	1,357,127	0.99
滞 納 繰 越 分	42,609	4,298	0.10

資料…市財政課

## 4-(2) 固定資産評価額

### (ア) 土地評価額

各年1月1日現在

年次及び土地の種類	評価総地積	総評価額	総評価筆数	平均価格 (1㎡当たり)
	㎡	千円	筆	円
2021(令和3)年	461,119,218	311,731,168	196,651	676
2022( " 4)年	461,124,959	312,082,070	197,057	677
2023( " 5)年	461,140,118	311,987,157	197,460	677
2024( " 6)年	461,130,819	312,526,861	197,815	678
<b>2025( " 7)年</b>	<b>461,177,773</b>	<b>313,213,586</b>	<b>198,096</b>	<b>679</b>
田	-	-	-	-
畑	85,844,520	1,241,071	6,234	14
一般畑	85,799,808	641,122	6,213	7
介在・市街化区域畑	44,712	599,949	21	13,418
宅地	31,378,036	292,323,042	136,748	9,316
住宅用地	16,128,702	177,545,411	117,008	11,008
小規模住宅用地	12,103,018	142,370,532	71,689	11,763
一般住宅用地	4,025,684	35,174,879	45,319	8,738
商業地等(非住宅用地)	15,249,334	114,777,631	19,740	7,527
鉱泉地	374	210,024	25	561,561
池沼	84,614	136	10	2
山林	233,193,973	690,522	12,813	3
牧場	35,680,085	162,996	1,429	5
原野	58,115,893	1,007,835	33,073	17
雑種地	16,880,278	17,577,960	7,764	1,041

### (イ) 家屋評価額

各年1月1日現在

年次及び家屋の種類	棟数	総床面積	決定価格	単位当たり価格 (1㎡当たり)	1棟当たり 床面積
	棟	㎡	千円	円	㎡
2021(令和3)年	72,024	12,099,392	340,068,365	28,106	168
2022( " 4)年	72,031	12,124,173	344,913,875	28,448	168
2023( " 5)年	71,958	12,119,120	348,265,973	28,737	168
2024( " 6)年	71,912	12,126,977	343,285,200	28,308	169
<b>2025( " 7)年</b>	<b>71,808</b>	<b>12,127,574</b>	<b>347,447,355</b>	<b>28,649</b>	<b>169</b>
木造家屋(計)	61,297	7,466,320	154,387,404	20,678	122
専用住宅	46,225	5,194,415	112,944,540	21,743	112
共同住宅・寄宿舍	4,916	1,222,064	27,718,867	22,682	249
併用住宅	2,668	460,094	4,310,969	9,370	172
農家・漁業者住宅	-	-	-	-	-
旅館・ホテル等	42	13,427	181,254	13,499	320
事務所・銀行・店舗	1,370	214,024	4,218,925	19,712	156
劇場・映画館・病院	67	16,283	435,575	26,750	243
浴場	-	-	-	-	-
工場・倉庫	502	119,323	870,653	7,297	238
土蔵	-	-	-	-	-
附属家	5,507	226,690	1,289,844	5,690	41
木造以外の家屋(計)	10,511	4,661,254	193,059,951	41,418	443
鉄骨鉄筋コンクリート造	173	563,286	30,436,780	54,034	3,256
鉄筋コンクリート造	2,630	1,336,542	67,492,044	50,498	508
鉄骨造(軽量含む)	6,467	2,661,982	93,337,767	35,063	412
れんが・ブロック造	1,241	99,444	1,793,360	18,034	80

資料…市資産税課

(注)…概要調書等の調べによる。

#### 4-(3) 市民税納税義務者及び平均課税額

年 度	決算調定(滞納繰越含む)		納 税 義 務 者			納税義務者 1人当たり 課税額	法 人 1社当たり 課税額
			個 人		法 人		
	個 人	法 人	特別徴収	普通徴収		社	千円
2020(令和2)年度	7,807,720	1,652,956	48,498	29,899	4,485	100	369
2021( " 3)年度	7,658,259	1,621,807	48,998	28,462	4,511	99	360
2022( " 4)年度	7,627,076	1,604,470	48,672	28,096	4,339	99	370
2023( " 5)年度	7,664,284	1,449,355	48,956	27,370	4,556	100	318
2024( " 6)年度	7,171,578	1,757,553	48,504	27,909	4,627	94	380

資料…市市民税課

(注)…納税義務者数は、市町村税の徴収実績の調べによる。

#### 4-(4) 市民税課税標準額段階別納税者数及び所得割額

区 分	納 税 義務者数	総 所 得 金 額 等	所 得 控 除 額	課 税 標 準 額	算 出 税 額 (A)	特別減税額 税額控除額 税額調整額	所 得 割 額
						(B)	(A-B)
	人	千円	千円	千円	千円	千円	千円
2020(令和2)年度	72,666	202,276,784	77,720,047	126,386,349	7,528,560	377,306	7,151,254
2021( " 3)年度	71,838	207,993,953	84,297,766	125,188,751	7,471,087	416,706	7,054,381
2022( " 4)年度	71,281	208,747,630	83,815,546	126,935,340	7,555,517	474,188	7,081,329
2023( " 5)年度	71,165	210,123,634	83,525,792	128,585,209	7,646,430	518,025	7,128,405
2024( " 6)年度	65,922	207,126,998	79,754,356	131,302,585	7,761,721	1,110,841	6,650,880
10万円以下	112	42,895	94,898	593,774	17,871	966	16,905
10万円超え100万円以下	23,142	33,884,539	20,240,097	13,897,107	825,854	235,978	589,876
100 " 200 "	21,478	55,446,434	24,265,795	31,494,032	1,879,351	315,339	1,564,012
200 " 300 "	10,763	41,541,281	15,350,251	26,483,716	1,579,875	221,258	1,358,617
300 " 400 "	5,581	29,118,707	9,818,727	19,816,782	1,173,275	127,938	1,045,337
400 " 550 "	2,862	18,690,477	5,651,711	13,215,663	787,511	79,417	708,094
550 " 700 "	682	5,592,206	1,412,592	4,285,712	254,051	23,674	230,377
700 " 1,000 "	518	5,353,357	1,104,658	4,471,530	261,737	22,230	239,507
1,000万円を超える額	784	17,457,102	1,815,627	17,044,269	982,196	84,041	898,155

資料…市市民税課

(注)…市町村税課税状況等の調べによる。

## 5. 市政

### 5- (1) 歴代市長就任年月日

歴代	就任	氏名
初代	2005(平成17)年10月24日	伊東良孝
2代	2008(平成20)年11月2日	蝦名大也
3代	2012(平成24)年11月2日	蝦名大也
4代	2016(平成28)年11月2日	蝦名大也
5代	2020(令和2)年11月2日	蝦名大也
6代	2024(令和6)年11月2日	鶴間秀典

資料…市選挙管理委員会

### 5- (2) 歴代議長就任年月日

歴代	就任	氏名
初代	2005(平成17)年10月27日	草島守之
2代	2007(平成19)年5月8日	二瓶雄吉
3代	2011(平成23)年5月9日	黒木満
4代	2015(平成27)年5月12日	月田光明
5代	2017(平成29)年5月8日	渡辺慶藏
6代	2019(平成31)年1月18日	草島守之
7代	2019(令和元)年5月9日	松永征明
8代	2023(令和5)年5月11日	畑中優周

資料…市議会事務局

### 5- (3) 市職員定数

(単位:人、部、課、係)

各年4月1日現在

部局名	定数	部数	課数	係数
2021(令和3)年	2,492	18	100	198
2022( " 4)年	2,490	18	98	195
2023( " 5)年	2,494	18	99	193
2024( " 6)年	2,494	18	99	193
<b>2025( " 7)年</b>	<b>2,512</b>	<b>18</b>	<b>101</b>	<b>193</b>
市長部局 (市立釧路総合病院を除く)	997	12	57	95
消防本部・消防署	322	1	14	52
市立釧路総合病院	854	1	5	8
上下水道部	126	1	9	14
教育委員会	191	2	9	16
議会事務局	9	1	1	1
選挙管理委員会	4	-	3	4
監査委員・公平委員会	6	-	2	2
農業委員会	3	-	1	1

資料…市行財政改革推進室

(注)…特別職・教育長を除く。

## 6. 市議会

### 6- (1) 市議会会派別議員状況

(単位:人)

2025(令和7)年12月1日現在

会 派 名	所 属 議 員 数	議 運 委 員 数
自 民 市 政 ク ラ ブ	6	2
日 本 共 産 党 議 員 団	4	1
公 明 党 議 員 団	4	1
市 民 連 合 議 員 団	4	1
創 志 会	3	1
会 派 無 所 属	3	-
計	24	6

資料…市議会事務局

(注)…交渉団体としての人数2人以上。

### 6- (2) 市議会開会及び付議案件数

年 次	開会回数	会 期 総 日 数	付 議 案 件 総 数	議 案					
				条 例		予 算	決 算	そ の 他	
				市 長 提 出	議 員 提 出			人 事	そ の 他
2021( 令和 3)年	6	61	202	33	1	45	8	6	21
2022( " 4)年	5	64	163	26	-	42	7	1	16
2023( " 5)年	5	64	213	38	1	43	7	8	24
2024( " 6)年	5	71	212	38	1	44	7	4	30
2025( " 7)年	6	76	253	46	3	45	7	5	28

年 次	選 挙	互 選	選 任	諮 問	報 告	意 見 書 案	決 議 案	動 議	附 帯 決 議 案
2021( 令和 3)年	1	4	7	1	5	14	-	5	-
2022( " 4)年	-	-	-	2	5	18	2	3	-
2023( " 5)年	2	3	2	1	5	21	1	6	-
2024( " 6)年	-	1	3	1	3	22	-	-	-
2025( " 7)年	2	4	6	2	5	28	1	6	1

年 次	辞 任	辞 職	釧路市報告	監 査 報 告	請 願・陳 情
2021( 令和 3)年	6	-	35	6	4
2022( " 4)年	-	-	28	6	7
2023( " 5)年	-	-	36	6	9
2024( " 6)年	1	-	41	6	10
2025( " 7)年	4	1	32	6	21

資料…市議会事務局

### 6- (3) 2025(令和7)年市議会開催状況

会 議			会 期			本会議日数		本会議時間		
第1回	1月	臨時会	1/23 (木) ~	1/23 (木)	1日間	76日間	28日間	1日間	0時間45分	87時間22分
第2回	2月	定例会	2/21 (金) ~	3/17 (月)	25日間			8日間	29時間28分	
第3回	5月	臨時会	5/22 (木) ~	5/23 (金)	2日間			2日間	0時間45分	
第4回	6月	定例会	6/12 (木) ~	6/24 (火)	13日間			5日間	17時間55分	
第5回	9月	定例会	9/4 (木) ~	9/25 (木)	22日間			7日間	20時間09分	
第6回	12月	定例会	12/4 (木) ~	12/16 (火)	13日間			5日間	18時間20分	

資料…市議会事務局

### 6- (4) 市議会常任・特別委員会日数

年 次	総 数	常任委員会										
		計	総務文教	経済建設	民生福祉	予算決算	分科会(予算決算)					
							総務文教	経済建設	民生福祉	石炭対策・ 関連エネルギー調査	石炭対策	都心部 市街地 整備
2021(令和3)年	157 (19)	115	21	20	22	11	13	9	15	2	-	2
2022( " 4)年	164 (19)	125	21	21	20	10	16	16	17	2	-	2
2023( " 5)年	162 (17)	123	21	21	21	10	15	14	17	1	1	2
2024( " 6)年	163 (16)	124	21	21	22	9	16	16	15	-	2	2
2025( " 7)年	182 (23)	124	22	20	21	10	17	14	15	-	2	3

年 次	計	特別委員会									議会運営 委員会	議 員 協 議 会
		石炭対策・ 関連エネルギー 調査	石炭対策	都 心 部 市 街 地 整 備	議会広報	議会広報 広 聴	議会改革	上下水道 事業審査	企業会計 決算審査	各 会 計 決 算 審 査		
2021(令和3)年	23 (15)	4 (3)	-	4 (3)	11 (6)	-	-	4 (3)	-	-	19 (4)	-
2022( " 4)年	21 (15)	4 (3)	-	4 (3)	13 (9)	-	-	-	-	-	18 (4)	-
2023( " 5)年	19 (12)	1	3 (3)	4 (3)	11 (6)	-	-	-	-	-	19 (5)	1
2024( " 6)年	19 (12)	-	4 (3)	4 (3)	11 (6)	-	-	-	-	-	20 (4)	-
2025( " 7)年	31 (18)	-	4 (3)	5 (2)	3 (2)	5 (2)	8 (4)	6 (5)	-	-	27 (5)	-

資料…市議会事務局

(注1)…( )内数字は内数で、閉会中に開催した日数を示す。

(注2)…2021年(令和3年)に予算決算常任委員会を新たに設置。

(注3)…2025年(令和7年)に議会改革特別委員会を新たに設置。

### 6- (5) 市議会議決状況

年 次	総 数	原案可決	原案認定	原案否決	否 決	原案同意	報告承認	報告完了
2021(令和3)年	198	109	8	5	1	7	5	41
2022( " 4)年	156	103	7	4	-	3	5	34
2023( " 5)年	204	128	7	2	-	10	5	42
2024( " 6)年	202	130	7	4	-	6	3	47
2025( " 7)年	232	152	7	2	-	8	5	38

年 次	選挙完了	互選完了	選任完了	推薦完了	許 可	訂正承認	継続審査
2021(令和3)年	1	4	8	-	6	-	3
2022( " 4)年	-	-	-	-	-	-	-
2023( " 5)年	2	3	5	-	-	-	-
2024( " 6)年	-	1	3	-	1	-	-
2025( " 7)年	2	4	8	-	5	-	1

資料…市議会事務局

(注)…請願、陳情を除く。

## 6-(6) 2025(令和7)年請願・陳情の処理状況

区 分	受理件数	議 決 結 果					
		採 択	不 採 択	継 続 審 査	取 下 げ	審 議 未 了	
請願	2025(令和7)年分	10	8	2	-	-	-
陳情	2025(令和7)年分	11	2	8	-	1	-

資料…市議会事務局

(注)…受理件数と議決結果の計は、一つの請願又は陳情に複数の要望項目が含まれることもあり、その項目ごとに議決結果が異なる場合もあることから、必ずしも一致しない。

## 7. 選挙

### 7-(1) 永久選挙人名簿登録者数

(単位:人)

各年12月登録日現在

年 次	総 数	男	女
2021(令和3)年	142,770	66,523	76,247
2022( " 4)年	140,867	65,566	75,301
2023( " 5)年	138,590	64,591	73,999
2024( " 6)年	136,025	63,312	72,713
2025( " 7)年	133,919	62,347	71,572

資料…市選挙管理委員会

### 7-(2) 選挙投票状況

(単位:人、%)

区 分	衆 議 院 議 員	衆 議 院 議 員	参 議 院 議 員	参 議 院 議 員	北 海 道 知 事	北 海 道 議 会 議 員	釧 路 市 長	釧 路 市 議 会 議 員	
	小選挙区選出	比例代表選出	選挙区選出	比例代表選出					
執行年月日	2024年 (令和6年) 10月27日	2024年 (令和6年) 10月27日	2022年 (令和4年) 7月10日	2022年 (令和4年) 7月10日	2023年 (令和5年) 4月9日	2023年 (令和5年) 4月9日	2024年 (令和6年) 10月27日	2023年 (令和5年) 4月23日	
定 員	1	-	3	-	1	3	1	28	
候 補 者 数	2	11政党等	12	15政党等	4	5	3	32	
当 日 有 権 者 数	総数	136,236	136,236	141,542	141,542	137,339	137,237	135,139	136,844
	男	63,425	63,425	65,832	65,832	63,641	63,577	62,843	63,345
	女	72,811	72,811	75,710	75,710	73,698	73,660	72,296	73,499
投 票 者 数	総数	75,834	75,834	67,490	67,485	67,689	67,173	75,315	56,069
	男	35,421	35,423	31,664	31,665	31,028	30,775	35,162	25,717
	女	40,413	40,411	35,826	35,820	36,661	36,398	40,153	30,352
投 票 率	総数	55.66	55.66	47.68	47.68	49.29	48.95	55.73	40.97
	男	55.85	55.85	48.10	48.10	48.75	48.41	55.95	40.60
	女	55.50	55.50	47.32	47.31	49.74	49.41	55.54	41.30
前 回 投 票 率	総数	53.47	53.47	47.87	47.87	53.76	53.26	43.66	44.35
	男	54.16	54.16	48.49	48.49	53.54	53.02	43.12	44.11
	女	52.87	52.87	47.32	47.32	53.95	53.46	44.14	44.56

資料…市選挙管理委員会

7-(3) 選挙人名簿定時登録者数

(単位:人)

2025(令和7)年12月1日登録日現在

投票区	投票所	総数	男	女	投票区	投票所	総数	男	女
1	富士見会館	1,783	832	951	35	文苑会館	5,963	2,893	3,070
2	釧路小学校	931	469	462	36	公立大学	3,237	1,594	1,643
3	東栄生活館	1,871	843	1,028	37	芦野小学校	3,031	1,562	1,469
4	社会自立促進センター	1,141	529	612	38	美原小学校	3,083	1,304	1,779
5	幣舞中学校	2,056	992	1,064	39	美原中学校	2,104	916	1,188
6	城山小学校	2,577	1,181	1,396	40	鳥取小学校	2,882	1,306	1,576
7	緑ヶ岡・貝塚ふれあいセンター	3,216	1,485	1,731	41	昭和児童センター	1,490	689	801
8	青陵中学校	2,129	976	1,153	42	昭和小学校	4,142	1,917	2,225
9	春採生活館	1,822	877	945	43	イオンモール釧路昭和	8,242	3,865	4,377
10	緑ヶ岡南会館	2,725	1,185	1,540	44	鳥取コミュニティセンター	4,145	1,969	2,176
11	春採下町会館	2,809	1,259	1,550	45	サン・アビリティーズくしろ	2,042	1,007	1,035
12	武佐児童センター	2,119	942	1,177	46	新富士生活館	1,492	700	792
13	武佐会館	1,169	499	670	47	鶴野小学校	4,407	2,126	2,281
14	武佐小学校	1,538	708	830	48	星が浦老人福祉センター	3,264	1,592	1,672
15	春採中学校	2,828	1,230	1,598	49	大楽毛中学校	2,366	1,133	1,233
16	桜が丘小学校	2,303	1,034	1,269	50	大楽毛生活館	2,939	1,391	1,548
17	はまなす会館	2,541	1,136	1,405	51	北斗にない手会館	21	13	8
18	桜ヶ岡児童センター	1,096	498	598	52	農業生活センター	253	151	102
19	桜が丘中学校	3,076	1,421	1,655	53	桜田研修所	62	30	32
20	白樺ふれあい交流センター	1,731	799	932	54	阿寒町橋南センター	791	354	437
21	東雲小学校	1,359	554	805	55	阿寒町公民館	1,337	611	726
22	旧桂恋小学校	266	139	127	56	布伏内コミュニティセンター	41	23	18
23	市役所	2,327	1,139	1,188	57	タンチョウの家	67	35	32
24	中央小学校	1,778	852	926	58	徹別多目的センター	162	82	80
25	共栄ふれあいセンター	4,751	2,266	2,485	59	阿寒湖まりむ館	807	420	387
26	共栄中学校	1,554	719	835	60	仁々志別多目的センター	146	76	70
27	春日児童館	2,030	923	1,107	61	音別町コミュニティセンター	1,046	518	528
28	若草会館	2,186	990	1,196	62	林業研修センター	151	68	83
29	青葉小学校	2,972	1,301	1,671	63	拓北会館	33	15	18
30	治水児童館	2,147	975	1,172	64	上音別会館	34	17	17
31	光陽小学校	1,906	876	1,030	65	直別生活館	22	12	10
32	愛国東会館	3,369	1,556	1,813	66	尺別中央会館	28	16	12
33	景雲中学校	3,120	1,431	1,689					
34	愛国小学校	2,863	1,326	1,537					
					合 計		133,919	62,347	71,572

資料…市選挙管理委員会

## 8. 釧路市組織・機構及び配置人員(2025年(令和7年)4月1日現在)

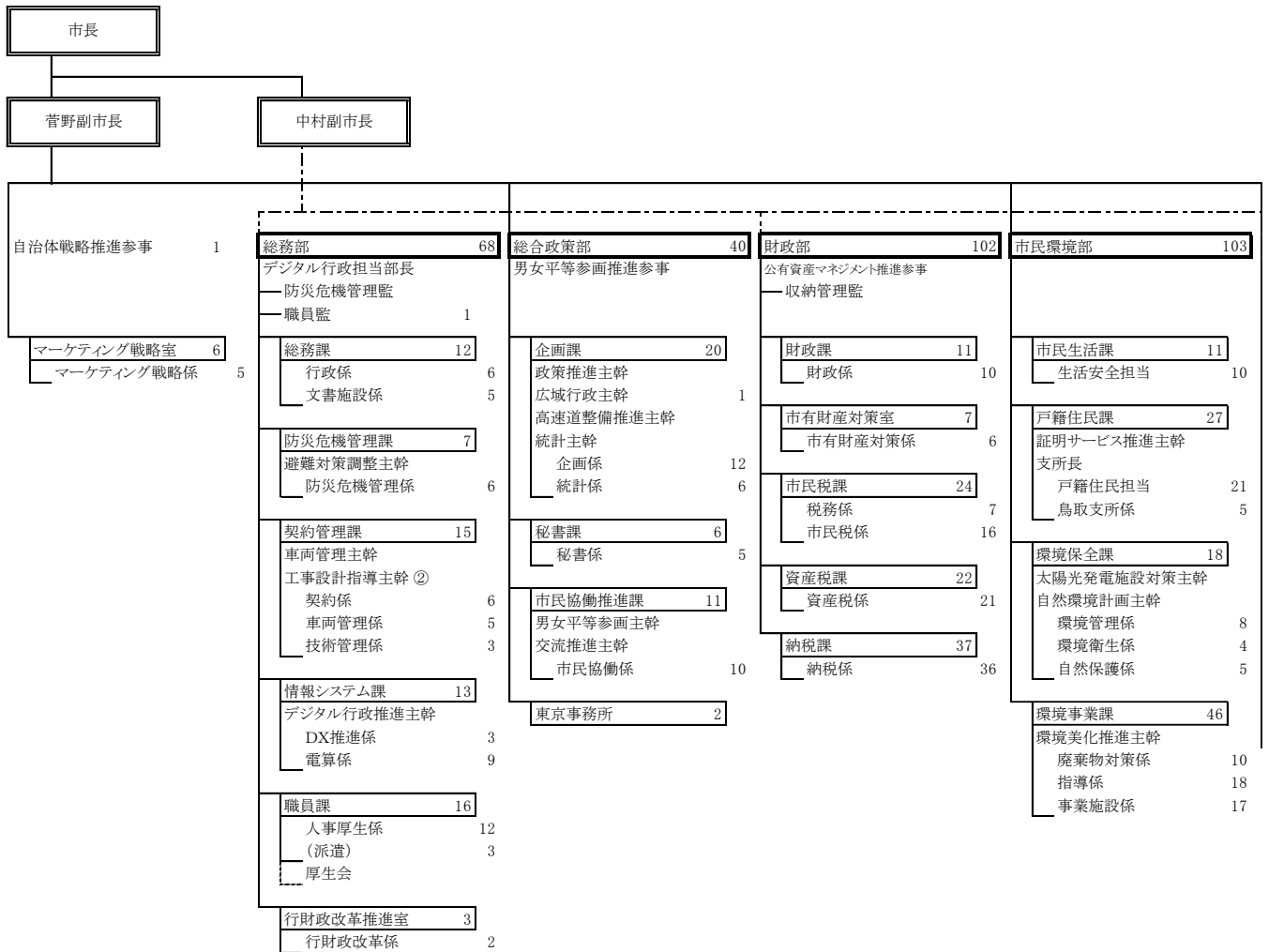

区分 部局	部・課・係の数			摘 要
	配置人数	部	課 係	
市長部局	997	12	57 95	<ul style="list-style-type: none"> <li>課にマーケティング戦略室、行財政改革推進室、市有財産対策室、東京事務所、児童発達支援センター、産業推進室、観光振興室、道路維持事業所、阿寒湖アイヌ施策推進室、阿寒診療所事務局、音別診療所事務局及び会計室を含む。</li> <li>係に担当、野のはな園を含む。</li> <li>定数に阿寒診療所の医局、看護局、薬局、放射線室及び検査室並びに音別診療所の医局、看護局、薬局及び放射線室を含む。</li> </ul>
消防本部・消防署	322	1	14 52	<ul style="list-style-type: none"> <li>課に阿寒支署、阿寒湖温泉支署、音別支署及び白糠支署を含む。</li> <li>係に担当を含む。</li> </ul>
市立釧路総合病院	854	1	5 8	<ul style="list-style-type: none"> <li>部は市立釧路総合病院のみ。</li> <li>課、係数は事務部(新棟建設推進室含む)及び高等看護学院のみ。</li> <li>定数に医局、看護部、薬剤部、医療技術部、医療連携相談室及び入退院支援室を含む。</li> </ul>
上下水道部	126	1	9 14	<ul style="list-style-type: none"> <li>定数は併任の職員を除く。</li> </ul>
教育委員会	191 事務局 132 学校 59	2	9 16	<ul style="list-style-type: none"> <li>課に博物館及び動物園を含む。</li> <li>係に担当及び北陽高校を含む。</li> </ul>
小部局	22	1	7 8	<ul style="list-style-type: none"> <li>部は議会事務局のみ。</li> <li>課は監査、公平及び農委の各事務局、選挙の事務局及び支局並びに議会事務局議事課。</li> <li>係に監査、公平及び農委の各事務局並びに選挙の支局及び分局を含む。</li> <li>定数は併任の職員を除く。</li> </ul>
計	2,512	18	101 193	

(注1)…配置人員が( )となっているものについては、兼務及び併任を表している。  
(注2)…配置人員が○となっているものについては、各担当の配置人員の内数である。

福祉部	152	子ども保健部	162	産業振興部	65	水産港湾空港部	35	住宅都市部	57
社会援護課	95	子ども育成課	64	観光振興担当部長	1	水産統括監		都市計画課	17
福祉政策主幹		子育て支援室長	1	観光振興監				都市開発指導主幹	1
生活支援主幹③		子ども未来づくり係	4	商業労政課	12	水産課	13	都市計画係	11
福祉政策担当	13	保育係	8	中心市街地活性化主幹		水産加工振興センター所長	1	開発指導係	4
給付調整担当	8	保育園 3	37	商業労政担当	11	水産係	11		
第1担当	9	認定子ども園 1	5	産業推進室	9	港湾空港課	21	住宅課	8
第2担当	8	子育て支援総合センター 1	5	石炭産業対策主幹		みなと活性化主幹		住宅係	7
第3担当	8	子育て支援センター 2	3	産業推進係	8	計画・物流主幹		建築課	18
第4担当	9			観光振興室	13	施設管理主幹		設備主幹	
第5担当	9	子ども支援課	13	観光開発主幹		港湾空港担当	20	建築担当	10
第6担当	8	子ども支援係	12	観光振興係	12			設備担当	7
第7担当	8	健康推進課	23	阿寒観光振興課	9			建築指導課	13
第8担当	7	医療対策主幹		阿寒観光活性化主幹				指導防災係	6
第9担当	7	保健相談主幹		阿寒観光振興係	8			建築審査係	6
		健康づくり係	22	農林課	20				
障がい福祉課	16	児童発達支援センター	29	農地再編推進主幹					
障がい福祉係	15	地域支援相談係	13	阿寒農林振興主幹					
		野のはな園	15	音別農林振興主幹					
介護高齢課	40	国民健康保険課	21	農林振興係	11				
介護保険係	8	保険係	13	阿寒農林振興係	4				
介護認定係	6	特定健診係	7	音別農林振興係	4				
介護給付係	6	医療年金課	11						
高齢福祉係	19	医療給付係	7						
		年金係	3						

都市整備部	74	阿寒町行政センター	53	市立阿寒診療所	20	音別町行政センター	30	市立音別診療所	20
都心部まちづくり担当部長									
都心部まちづくり推進室	4	地域振興課	13	事務局	3	地域振興課	10	事務局	4
都心部まちづくり推進係	3	総務係	5	総務医事係	2	地域振興係	9	総務医事係	3
		地域振興係	7	医局	2	市民課	9	医局	1
公園緑地課	13	市民課	10	看護局	12	市民サービス係	5	看護局	13
緑化管理担当	6	市民サービス係	6	薬局	1	環境係	3	薬局	1
建設係	6	環境係	3	放射線室	1	保健福祉課	10	保健福祉係	9
道路河川課	22	保健福祉課	22	検査室	1	保健福祉係	9		
道路管理主幹		地域保健連携主幹②							
管理係	8	保健福祉担当	12						
建設担当	10	認定こども園	1						
河川係	3	幼稚園	1						
道路維持事業所	26	阿寒湖温泉支所	4						
道路・雪対策主幹		市民係	3						
維持係	25	阿寒湖アイヌ施策推進室	3						
阿寒建設課	4	阿寒湖アイヌ施策推進係	2						
阿寒建設係	3								
音別建設課	4								
音別建設係	3								

<table border="1"> <tr><td>会計管理者</td><td></td></tr> <tr><td>会計室</td><td>9</td></tr> <tr><td>出納主幹</td><td></td></tr> <tr><td>会計係</td><td>8</td></tr> </table>		会計管理者		会計室	9	出納主幹		会計係	8	<table border="1"> <tr><td>消防本部</td><td>322</td></tr> <tr><td>中央消防署</td><td>146</td></tr> <tr><td>西消防署</td><td>130</td></tr> </table>	消防本部	322	中央消防署	146	西消防署	130	<table border="1"> <tr><td>市立釧路総合病院</td><td>854</td></tr> </table>	市立釧路総合病院	854																																																																																																																																																																																																																					
会計管理者																																																																																																																																																																																																																																								
会計室	9																																																																																																																																																																																																																																							
出納主幹																																																																																																																																																																																																																																								
会計係	8																																																																																																																																																																																																																																							
消防本部	322																																																																																																																																																																																																																																							
中央消防署	146																																																																																																																																																																																																																																							
西消防署	130																																																																																																																																																																																																																																							
市立釧路総合病院	854																																																																																																																																																																																																																																							
	<table border="1"> <tr><td>総務課</td><td>9</td></tr> <tr><td>総務係</td><td>8</td></tr> <tr><td>予防課</td><td>10</td></tr> <tr><td>予防広報係</td><td>3</td></tr> <tr><td>保安指導係</td><td>6</td></tr> <tr><td>警防課</td><td>8</td></tr> <tr><td>警防企画主幹</td><td></td></tr> <tr><td>救急企画主幹</td><td></td></tr> <tr><td>警防救急係</td><td>7</td></tr> <tr><td>通信指令課</td><td>18</td></tr> <tr><td>第1通信担当</td><td>5</td></tr> <tr><td>第2通信担当</td><td>6</td></tr> <tr><td>第3通信担当</td><td>6</td></tr> </table>	総務課	9	総務係	8	予防課	10	予防広報係	3	保安指導係	6	警防課	8	警防企画主幹		救急企画主幹		警防救急係	7	通信指令課	18	第1通信担当	5	第2通信担当	6	第3通信担当	6	<table border="1"> <tr><td>予防主幹</td><td></td></tr> <tr><td>救急主幹</td><td></td></tr> <tr><td>予防広報査察係</td><td>3</td></tr> <tr><td>救急係</td><td>4</td></tr> <tr><td>第1課</td><td>46</td></tr> <tr><td>東分署主幹</td><td></td></tr> <tr><td>救助担当</td><td>12</td></tr> <tr><td>救急担当</td><td>4</td></tr> <tr><td>東分署</td><td>8</td></tr> <tr><td>救助担当</td><td>8</td></tr> <tr><td>救急担当</td><td>4</td></tr> <tr><td>愛国支署</td><td>8</td></tr> <tr><td>警備担当</td><td>8</td></tr> <tr><td>救急担当</td><td>3</td></tr> <tr><td>桜ヶ岡支署</td><td>6</td></tr> <tr><td>警備担当</td><td>6</td></tr> <tr><td>第2課</td><td>46</td></tr> <tr><td>東分署主幹</td><td></td></tr> <tr><td>救助担当</td><td>12</td></tr> <tr><td>救急担当</td><td>4</td></tr> <tr><td>東分署</td><td>8</td></tr> <tr><td>救助担当</td><td>8</td></tr> <tr><td>救急担当</td><td>4</td></tr> <tr><td>愛国支署</td><td>8</td></tr> <tr><td>警備担当</td><td>8</td></tr> <tr><td>救急担当</td><td>3</td></tr> <tr><td>桜ヶ岡支署</td><td>6</td></tr> <tr><td>警備担当</td><td>6</td></tr> <tr><td>第3課</td><td>46</td></tr> <tr><td>東分署主幹</td><td></td></tr> <tr><td>救助担当</td><td>12</td></tr> <tr><td>救急担当</td><td>4</td></tr> <tr><td>東分署</td><td>8</td></tr> <tr><td>救助担当</td><td>8</td></tr> <tr><td>救急担当</td><td>4</td></tr> <tr><td>愛国支署</td><td>8</td></tr> <tr><td>警備担当</td><td>8</td></tr> <tr><td>救急担当</td><td>3</td></tr> <tr><td>桜ヶ岡支署</td><td>6</td></tr> <tr><td>警備担当</td><td>6</td></tr> </table>	予防主幹		救急主幹		予防広報査察係	3	救急係	4	第1課	46	東分署主幹		救助担当	12	救急担当	4	東分署	8	救助担当	8	救急担当	4	愛国支署	8	警備担当	8	救急担当	3	桜ヶ岡支署	6	警備担当	6	第2課	46	東分署主幹		救助担当	12	救急担当	4	東分署	8	救助担当	8	救急担当	4	愛国支署	8	警備担当	8	救急担当	3	桜ヶ岡支署	6	警備担当	6	第3課	46	東分署主幹		救助担当	12	救急担当	4	東分署	8	救助担当	8	救急担当	4	愛国支署	8	警備担当	8	救急担当	3	桜ヶ岡支署	6	警備担当	6	<table border="1"> <tr><td>予防主幹</td><td></td></tr> <tr><td>予防広報査察係</td><td>2</td></tr> <tr><td>第1課</td><td>17</td></tr> <tr><td>救助担当</td><td>6</td></tr> <tr><td>救急担当</td><td>4</td></tr> <tr><td>大楽毛支署</td><td>6</td></tr> <tr><td>警備担当</td><td>6</td></tr> <tr><td>第2課</td><td>17</td></tr> <tr><td>救助担当</td><td>6</td></tr> <tr><td>救急担当</td><td>4</td></tr> <tr><td>大楽毛支署</td><td>6</td></tr> <tr><td>警備担当</td><td>6</td></tr> <tr><td>第3課</td><td>17</td></tr> <tr><td>救助担当</td><td>6</td></tr> <tr><td>救急担当</td><td>4</td></tr> <tr><td>大楽毛支署</td><td>6</td></tr> <tr><td>警備担当</td><td>6</td></tr> <tr><td>阿寒支署</td><td>15</td></tr> <tr><td>第1警備救急担当</td><td>5</td></tr> <tr><td>第2警備救急担当</td><td>4</td></tr> <tr><td>第3警備救急担当</td><td>5</td></tr> <tr><td>阿寒湖温泉支署</td><td>15</td></tr> <tr><td>第1警備救急担当</td><td>4</td></tr> <tr><td>第2警備救急担当</td><td>5</td></tr> <tr><td>第3警備救急担当</td><td>5</td></tr> <tr><td>音別支署</td><td>15</td></tr> <tr><td>第1警備救急担当</td><td>5</td></tr> <tr><td>第2警備救急担当</td><td>5</td></tr> <tr><td>第3警備救急担当</td><td>4</td></tr> <tr><td>白糠支署</td><td>31</td></tr> <tr><td>第1警備救急担当</td><td>10</td></tr> <tr><td>第2警備救急担当</td><td>10</td></tr> <tr><td>第3警備救急担当</td><td>10</td></tr> <tr><td colspan="2">※白糠支署は白糠町からの事務委託により設置</td></tr> </table>	予防主幹		予防広報査察係	2	第1課	17	救助担当	6	救急担当	4	大楽毛支署	6	警備担当	6	第2課	17	救助担当	6	救急担当	4	大楽毛支署	6	警備担当	6	第3課	17	救助担当	6	救急担当	4	大楽毛支署	6	警備担当	6	阿寒支署	15	第1警備救急担当	5	第2警備救急担当	4	第3警備救急担当	5	阿寒湖温泉支署	15	第1警備救急担当	4	第2警備救急担当	5	第3警備救急担当	5	音別支署	15	第1警備救急担当	5	第2警備救急担当	5	第3警備救急担当	4	白糠支署	31	第1警備救急担当	10	第2警備救急担当	10	第3警備救急担当	10	※白糠支署は白糠町からの事務委託により設置		<table border="1"> <tr><td>医局</td><td>90</td></tr> <tr><td>看護部</td><td>526</td></tr> <tr><td>看護課</td><td></td></tr> <tr><td>薬剤部</td><td>30</td></tr> <tr><td>医療技術部</td><td>127</td></tr> <tr><td>検査科</td><td>35</td></tr> <tr><td>放射線技術科</td><td>32</td></tr> <tr><td>臨床工学室</td><td>19</td></tr> <tr><td>リハビリテーション科</td><td>32</td></tr> <tr><td>栄養科</td><td>9</td></tr> <tr><td>医療連携相談室</td><td>6</td></tr> <tr><td>入退院支援室</td><td>15</td></tr> <tr><td>事務部</td><td>51</td></tr> <tr><td>総務課</td><td>14</td></tr> <tr><td>総務係</td><td>8</td></tr> <tr><td>施設管理係</td><td>5</td></tr> <tr><td>経営企画課</td><td>9</td></tr> <tr><td>企画財務係</td><td>4</td></tr> <tr><td>用度係</td><td>4</td></tr> <tr><td>医事課</td><td>18</td></tr> <tr><td>診療情報管理係</td><td>14</td></tr> <tr><td>システム係</td><td>3</td></tr> <tr><td>新棟建設推進室</td><td>9</td></tr> <tr><td>建築管理主幹</td><td>1</td></tr> <tr><td>新棟建設推進係</td><td>7</td></tr> <tr><td>高等看護学院</td><td>9</td></tr> <tr><td>高等看護学院係</td><td>8</td></tr> </table>	医局	90	看護部	526	看護課		薬剤部	30	医療技術部	127	検査科	35	放射線技術科	32	臨床工学室	19	リハビリテーション科	32	栄養科	9	医療連携相談室	6	入退院支援室	15	事務部	51	総務課	14	総務係	8	施設管理係	5	経営企画課	9	企画財務係	4	用度係	4	医事課	18	診療情報管理係	14	システム係	3	新棟建設推進室	9	建築管理主幹	1	新棟建設推進係	7	高等看護学院	9	高等看護学院係	8
総務課	9																																																																																																																																																																																																																																							
総務係	8																																																																																																																																																																																																																																							
予防課	10																																																																																																																																																																																																																																							
予防広報係	3																																																																																																																																																																																																																																							
保安指導係	6																																																																																																																																																																																																																																							
警防課	8																																																																																																																																																																																																																																							
警防企画主幹																																																																																																																																																																																																																																								
救急企画主幹																																																																																																																																																																																																																																								
警防救急係	7																																																																																																																																																																																																																																							
通信指令課	18																																																																																																																																																																																																																																							
第1通信担当	5																																																																																																																																																																																																																																							
第2通信担当	6																																																																																																																																																																																																																																							
第3通信担当	6																																																																																																																																																																																																																																							
予防主幹																																																																																																																																																																																																																																								
救急主幹																																																																																																																																																																																																																																								
予防広報査察係	3																																																																																																																																																																																																																																							
救急係	4																																																																																																																																																																																																																																							
第1課	46																																																																																																																																																																																																																																							
東分署主幹																																																																																																																																																																																																																																								
救助担当	12																																																																																																																																																																																																																																							
救急担当	4																																																																																																																																																																																																																																							
東分署	8																																																																																																																																																																																																																																							
救助担当	8																																																																																																																																																																																																																																							
救急担当	4																																																																																																																																																																																																																																							
愛国支署	8																																																																																																																																																																																																																																							
警備担当	8																																																																																																																																																																																																																																							
救急担当	3																																																																																																																																																																																																																																							
桜ヶ岡支署	6																																																																																																																																																																																																																																							
警備担当	6																																																																																																																																																																																																																																							
第2課	46																																																																																																																																																																																																																																							
東分署主幹																																																																																																																																																																																																																																								
救助担当	12																																																																																																																																																																																																																																							
救急担当	4																																																																																																																																																																																																																																							
東分署	8																																																																																																																																																																																																																																							
救助担当	8																																																																																																																																																																																																																																							
救急担当	4																																																																																																																																																																																																																																							
愛国支署	8																																																																																																																																																																																																																																							
警備担当	8																																																																																																																																																																																																																																							
救急担当	3																																																																																																																																																																																																																																							
桜ヶ岡支署	6																																																																																																																																																																																																																																							
警備担当	6																																																																																																																																																																																																																																							
第3課	46																																																																																																																																																																																																																																							
東分署主幹																																																																																																																																																																																																																																								
救助担当	12																																																																																																																																																																																																																																							
救急担当	4																																																																																																																																																																																																																																							
東分署	8																																																																																																																																																																																																																																							
救助担当	8																																																																																																																																																																																																																																							
救急担当	4																																																																																																																																																																																																																																							
愛国支署	8																																																																																																																																																																																																																																							
警備担当	8																																																																																																																																																																																																																																							
救急担当	3																																																																																																																																																																																																																																							
桜ヶ岡支署	6																																																																																																																																																																																																																																							
警備担当	6																																																																																																																																																																																																																																							
予防主幹																																																																																																																																																																																																																																								
予防広報査察係	2																																																																																																																																																																																																																																							
第1課	17																																																																																																																																																																																																																																							
救助担当	6																																																																																																																																																																																																																																							
救急担当	4																																																																																																																																																																																																																																							
大楽毛支署	6																																																																																																																																																																																																																																							
警備担当	6																																																																																																																																																																																																																																							
第2課	17																																																																																																																																																																																																																																							
救助担当	6																																																																																																																																																																																																																																							
救急担当	4																																																																																																																																																																																																																																							
大楽毛支署	6																																																																																																																																																																																																																																							
警備担当	6																																																																																																																																																																																																																																							
第3課	17																																																																																																																																																																																																																																							
救助担当	6																																																																																																																																																																																																																																							
救急担当	4																																																																																																																																																																																																																																							
大楽毛支署	6																																																																																																																																																																																																																																							
警備担当	6																																																																																																																																																																																																																																							
阿寒支署	15																																																																																																																																																																																																																																							
第1警備救急担当	5																																																																																																																																																																																																																																							
第2警備救急担当	4																																																																																																																																																																																																																																							
第3警備救急担当	5																																																																																																																																																																																																																																							
阿寒湖温泉支署	15																																																																																																																																																																																																																																							
第1警備救急担当	4																																																																																																																																																																																																																																							
第2警備救急担当	5																																																																																																																																																																																																																																							
第3警備救急担当	5																																																																																																																																																																																																																																							
音別支署	15																																																																																																																																																																																																																																							
第1警備救急担当	5																																																																																																																																																																																																																																							
第2警備救急担当	5																																																																																																																																																																																																																																							
第3警備救急担当	4																																																																																																																																																																																																																																							
白糠支署	31																																																																																																																																																																																																																																							
第1警備救急担当	10																																																																																																																																																																																																																																							
第2警備救急担当	10																																																																																																																																																																																																																																							
第3警備救急担当	10																																																																																																																																																																																																																																							
※白糠支署は白糠町からの事務委託により設置																																																																																																																																																																																																																																								
医局	90																																																																																																																																																																																																																																							
看護部	526																																																																																																																																																																																																																																							
看護課																																																																																																																																																																																																																																								
薬剤部	30																																																																																																																																																																																																																																							
医療技術部	127																																																																																																																																																																																																																																							
検査科	35																																																																																																																																																																																																																																							
放射線技術科	32																																																																																																																																																																																																																																							
臨床工学室	19																																																																																																																																																																																																																																							
リハビリテーション科	32																																																																																																																																																																																																																																							
栄養科	9																																																																																																																																																																																																																																							
医療連携相談室	6																																																																																																																																																																																																																																							
入退院支援室	15																																																																																																																																																																																																																																							
事務部	51																																																																																																																																																																																																																																							
総務課	14																																																																																																																																																																																																																																							
総務係	8																																																																																																																																																																																																																																							
施設管理係	5																																																																																																																																																																																																																																							
経営企画課	9																																																																																																																																																																																																																																							
企画財務係	4																																																																																																																																																																																																																																							
用度係	4																																																																																																																																																																																																																																							
医事課	18																																																																																																																																																																																																																																							
診療情報管理係	14																																																																																																																																																																																																																																							
システム係	3																																																																																																																																																																																																																																							
新棟建設推進室	9																																																																																																																																																																																																																																							
建築管理主幹	1																																																																																																																																																																																																																																							
新棟建設推進係	7																																																																																																																																																																																																																																							
高等看護学院	9																																																																																																																																																																																																																																							
高等看護学院係	8																																																																																																																																																																																																																																							

