

第 16 編 行 財 政

釧路市一般会計予算【2023(令和5)年度】

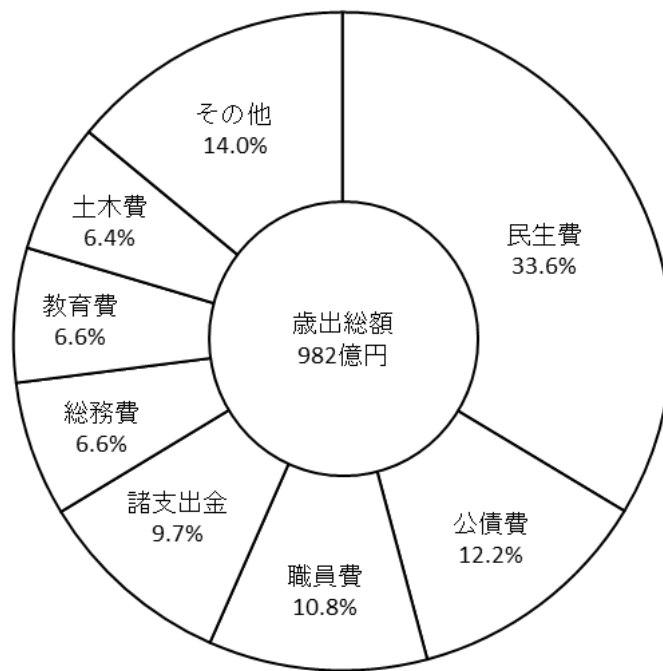
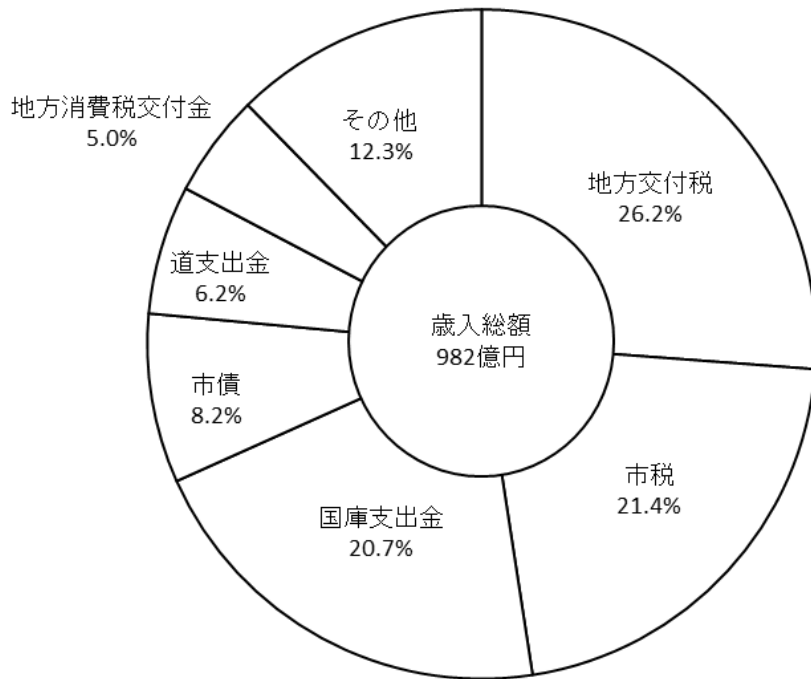

P183 : 「1. 歳入予算及び決算」

P184 : 「2. 歳出予算及び決算」 より

1. 歳入予算及び決算

(単位:千円)

会計名及び科目	2019年度 (令和元年度) 決算額	2020年度 (令和2年度) 決算額	2021年度 (令和3年度) 決算額	2022年度 (令和4年度) 決算額	2023年度 (令和5年度) 当初予算額
総額	168,469,721	194,954,959	185,124,706	178,483,274	178,697,594
一 一般会計	93,709,700	117,516,114	107,500,494	101,499,436	98,200,000
市	21,189,706	20,753,266	21,028,182	21,270,591	20,990,889
市	9,422,716	9,084,621	8,997,279	8,970,597	8,874,352
市民	8,264,409	8,318,295	8,563,519	8,636,099	8,513,662
固定資産	391,596	410,187	422,586	448,661	453,683
自動車	1,591,098	1,498,185	1,606,586	1,704,074	1,630,083
たばこ	10,785	17,534	18,954	17,953	17,486
入湯	156,646	79,896	84,385	124,809	131,134
市計	1,352,456	1,344,548	1,334,873	1,368,398	1,370,489
地方譲与	686,649	692,010	725,108	731,565	728,875
子割交付金	13,797	16,155	11,799	7,398	7,000
配当割交付金	44,766	39,087	60,294	54,059	99,000
株式等譲渡所得割交付金	29,045	47,607	73,388	43,637	53,000
法人事業税交付金	-	139,856	276,930	324,607	327,000
地方消費税交付金	3,343,511	4,072,354	4,399,477	4,484,873	4,880,000
ゴルフ場利用税交付金	8,192	8,214	8,572	8,344	8,800
自動車取得税交付金	66,098	-	-	-	-
環境性能割交付金	19,091	41,345	41,420	52,917	34,000
地方特例交付金	218,614	131,701	546,865	138,249	141,471
地方交付税	24,887,628	24,714,580	26,199,560	26,261,943	25,720,000
交通安全対策特別交付金	20,012	22,258	20,722	18,604	19,000
分担金及び負担金	664,198	657,198	672,667	572,205	763,505
使用料及び手数料	2,791,163	2,528,199	2,507,556	2,493,180	2,476,338
国庫支出金	18,771,213	41,570,811	29,879,441	25,452,332	20,350,779
道支出金	5,854,276	6,036,567	6,286,418	6,007,312	6,125,559
財産収入	446,513	199,676	348,529	305,088	319,049
寄附金	1,068,356	1,178,016	1,315,990	1,980,702	2,701,452
繰入金	664,586	265,305	177,488	586,656	814,147
繰越金	281,525	36,188	335,723	2,102,178	1
諸収入	5,224,814	4,167,240	3,151,231	2,880,534	3,613,976
市債	7,415,947	10,198,481	9,433,134	5,722,462	8,026,159
特 別 会 計	38,257,609	38,205,326	37,953,472	37,828,546	39,279,662
国民健康保険	17,228,359	16,945,247	16,820,654	16,308,231	16,817,797
国民健康保険阿寒診療所事業	404,041	431,385	441,995	503,650	491,702
国民健康保険音別診療所事業	276,280	310,833	315,961	324,841	444,157
後期高齢者医療	2,454,050	2,587,283	2,614,797	2,721,136	2,826,340
介護保険(保険事業勘定)	17,031,025	17,069,379	16,908,878	17,122,938	17,327,249
介護保険(介護サービス事業勘定)	109,969	90,149	88,982	89,605	94,736
農業用簡易水道事業	16,465	-	-	-	-
魚揚場事業	253,433	255,398	146,589	164,264	683,775
駐車場事業	117,700	121,833	161,990	177,886	165,591
動物園事業	366,287	393,819	453,626	415,995	428,315
企 業 会 計	36,502,412	39,233,519	39,670,740	39,155,292	41,217,932
病院事業	17,595,856	21,252,388	20,595,155	20,975,249	19,730,836
水道事業	7,403,624	7,051,105	8,220,113	8,537,697	11,272,439
工業用水道事業	70,418	73,230	68,346	67,960	68,313
農業用簡易水道事業	-	26,546	-	-	-
下水道事業	10,004,324	9,806,738	9,818,787	8,740,173	8,837,219
公設地方卸売市場事業	112,823	179,579	126,271	145,460	312,344
港湾整備事業	1,315,367	843,933	842,068	688,753	996,781

資料…市財政課

(注)…農業用簡易水道事業は、2021(令和3)年度に水道事業会計へ統合した。

2. 歳出予算及び決算

(単位:千円)

会計名及び科目	2019年度 (令和元年度) 決算額	2020年度 (令和2年度) 決算額	2021年度 (令和3年度) 決算額	2022年度 (令和4年度) 決算額	2023年度 (令和5年度) 当初予算額
総額	171,386,400	194,842,622	185,379,771	180,326,888	185,309,309
一般会計	93,633,512	116,860,391	102,758,316	99,506,186	98,200,000
議費	330,394	325,789	320,226	310,326	332,326
総務費	4,478,453	5,347,281	7,118,526	10,498,045	6,525,517
民生費	31,868,965	49,391,653	37,981,303	33,465,235	33,011,221
衛生費	3,876,341	4,075,455	6,404,163	6,235,841	5,348,132
労働費	115,978	101,246	108,759	106,060	126,855
農林水産業費	1,081,622	979,936	1,350,466	1,225,866	1,335,007
商工費	5,797,691	5,399,296	3,154,387	3,015,140	3,950,718
土木費	4,757,006	6,369,965	5,860,370	5,770,307	6,281,772
港湾費	1,115,775	1,409,908	1,133,288	1,156,013	1,296,808
消防費	780,298	1,495,678	524,497	507,353	1,262,344
教育費	5,384,739	7,105,727	5,137,378	4,829,477	6,484,276
災害復旧費	10,963	9,143	33,679	122,555	19,125
公債費	13,003,591	12,936,536	12,852,256	12,661,699	12,013,586
諸支出金	9,825,337	10,951,202	10,094,651	9,174,801	9,564,490
職員費	11,206,359	10,961,576	10,684,367	10,427,468	10,557,823
予備費	-	-	-	-	90,000
特別会計	37,149,205	37,279,885	37,339,861	37,146,005	39,279,662
国民健康保険	17,019,303	16,795,432	16,771,796	16,288,033	16,817,797
国民健康保険阿寒診療所事業	404,041	431,385	441,995	503,650	491,702
国民健康保険音別診療所事業	276,280	310,833	315,961	324,841	444,157
後期高齢者医療	2,412,596	2,544,179	2,568,934	2,674,034	2,826,340
介護保険(保険事業勘定)	16,223,574	16,385,381	16,444,622	16,572,843	17,327,249
介護保険(介護サービス事業勘定)	109,968	90,149	88,982	89,605	94,736
農業用簡易水道事業	13,201	-	-	-	-
魚揚場事業	253,433	255,398	146,589	164,264	683,775
駐車場事業	74,472	76,679	110,912	118,419	165,591
動物園事業	362,337	390,449	450,070	410,316	428,315
企業会計	40,603,683	40,702,346	45,281,594	43,674,697	47,829,647
病院事業	18,379,367	20,054,313	20,260,081	21,931,783	22,085,009
水道事業	9,179,140	8,788,950	9,996,319	10,333,548	13,464,323
工業用水道事業	76,135	147,369	88,509	73,456	96,633
農業用簡易水道事業	-	33,951	-	-	-
下水道事業	10,849,074	10,571,734	10,900,269	10,362,489	10,524,462
公設地方卸売市場事業	143,420	158,766	130,881	159,704	323,122
港湾整備事業	1,976,547	947,263	3,905,535	813,717	1,336,098

資料…市財政課

(注)…農業用簡易水道事業は、2021(令和3)年度に水道事業会計へ統合した。

3. 起債の現在高

(単位:千円)

各年度末現在

区 分	2019年度 (令和元年度) 現在高	2020年度 (令和2年度) 現在高	2021年度 (令和3年度) 現在高	2022年度 (令和4年度) 現在高	2023年度 (令和5年度) 見込高
総 数	178,485,813	175,927,167	169,227,310	162,544,369	163,518,686
一 般 会 計	116,324,965	114,168,887	111,235,055	104,732,236	101,443,777
普 通 債	72,479,463	71,829,695	70,917,471	67,685,612	68,048,052
総 務	3,537,762	2,823,876	2,228,824	1,779,469	1,450,329
民 生	262,186	266,171	229,893	194,642	169,785
衛 生	415,010	317,772	220,469	123,101	84,654
勞 働	57,812	49,553	41,294	33,035	24,776
農 林 水 産 業	497,257	434,790	382,226	348,004	321,820
商 工 木 宅	1,133,592	1,047,320	948,151	849,194	784,370
土 木 宅 湾	10,476,951	9,858,257	9,195,799	8,365,791	8,141,039
住 宅 湾	10,848,104	11,328,520	11,776,971	11,797,483	12,373,215
港 湾	10,852,879	9,568,037	8,424,064	7,315,200	6,158,170
消 防	2,015,226	2,641,909	2,428,627	2,254,714	2,663,314
教 育	13,799,834	12,635,156	11,337,965	9,994,048	8,681,184
そ の 他	18,582,850	20,858,334	23,703,188	24,630,931	27,195,396
災 害 復 旧 債	240,462	208,153	176,943	174,244	203,348
そ の 他	43,605,040	42,131,039	40,140,641	36,872,380	33,192,377
道 貸 付 金	16,973	4,924	3,699	2,469	1,236
過 疎 対 策 事 業 債 (ソフト分)	2,965,803	3,042,174	3,194,095	3,259,849	3,224,315
減 税 補 填 債	442,510	331,482	230,699	149,869	87,292
臨 時 財 政 対 策 債	33,784,625	33,009,075	31,895,713	29,570,923	26,893,561
減 収 補 填 債	619,971	811,348	727,521	643,478	583,303
第 三 セ ク タ ー 等 改 革 推 進 債	5,775,158	4,932,036	4,088,914	3,245,792	2,402,670
特 別 会 計	500,102	586,381	619,470	649,607	880,016
国 民 健 康 保 険 阿 寒 診 療 所	209,859	197,849	185,918	213,436	184,503
国 民 健 康 保 険 音 別 診 療 所	40,639	43,003	49,746	51,233	108,307
介 護 保 険 (介 護 サ ー ビ ス 事 業 勘 定)	6,982	7,164	8,447	7,503	6,511
農 業 用 簡 易 水 道 事 業	23,709	-	-	-	-
魚 揚 場 事 業	109,800	250,500	268,500	286,000	504,700
駐 車 場 事 業	-	-	-	-	-
動 物 園 事 業	109,113	87,865	106,859	91,435	75,995
企 業 会 計	61,660,746	61,171,899	57,372,785	57,162,526	61,194,893
病 院 事 業	7,885,547	8,780,813	8,772,235	9,460,990	9,443,101
水 道 事 業	22,273,151	21,750,664	22,227,860	23,011,147	26,870,070
工 業 用 水 道 事 業	41,252	38,637	35,974	33,262	30,502
下 水 道 事 業	26,440,142	25,746,490	24,856,936	23,409,022	23,196,480
公 設 地 方 卸 売 市 場 事 業	272,340	271,576	266,891	279,083	511,116
港 湾 整 備 事 業	4,748,314	4,563,271	1,212,889	969,022	1,143,624
農 業 用 簡 易 水 道 事 業	-	20,448	-	-	-

資料…市財政課

(注)…農業用簡易水道事業は、2021(令和3)年度に水道事業会計へ統合した。

4. 市税

4- (1) 市税

(単位:千円)

年 度 ・ 税 目	調 定 額	収 入 額	収 入 率
2018(平成30)年度	22,342,014	20,692,423	0.93
2019(令和元)年度	22,620,639	21,189,706	0.94
2020(" 2)年度	21,908,175	20,753,265	0.95
2021(" 3)年度	21,758,014	21,028,182	0.97
2022(" 4)年度	21,951,515	21,270,591	0.97
市 民 税	9,231,545	8,970,597	0.97
個 人 税	7,627,075	7,389,818	0.97
現 年 課 税 分	7,430,962	7,336,594	0.99
滞 納 繰 越 分	196,113	53,224	0.27
法 人 税	1,604,470	1,580,779	0.99
現 年 課 税 分	1,582,297	1,578,200	1.00
滞 納 繰 越 分	22,173	2,579	0.12
固 定 資 産 税	8,986,694	8,636,099	0.96
純 固 定 資 産 税	8,879,185	8,528,590	0.96
現 年 課 税 分	8,582,186	8,485,583	0.99
土 地 家 屋	6,421,097	6,348,819	0.99
償 却 資 産	2,161,089	2,136,764	0.99
滞 納 繰 越 分	296,999	43,007	0.14
国 有 資 産 等 所 在 市 町 村 交 付 金	107,509	107,509	1.00
軽 自 動 車 税	460,204	448,661	0.97
現 年 課 税 分	449,880	445,330	0.99
滞 納 繰 越 分	10,324	3,331	0.32
市 た ば こ 税	1,704,075	1,704,074	1.00
市 釦 産 税	17,953	17,953	1.00
特 別 土 地 保 有 税	-	-	-
現 年 課 税 分	-	-	-
滞 納 繰 越 分	-	-	-
入 湯 税	124,809	124,809	1.00
都 市 計 画 税	1,426,235	1,368,398	0.96
現 年 課 税 分	1,376,940	1,361,441	0.99
滞 納 繰 越 分	49,295	6,957	0.14

資料…市財政課

4-(2) 固定資産評価額

(ア) 土地評価額

各年1月1日現在

年次及び土地の種類	評価総地積	総評価額	総評価筆数	平均価格 (1㎡当たり)
	㎡	千円	筆	円
2019(平成31)年	462,594,087	311,899,179	195,650	674
2020(令和 2)年	461,082,122	312,564,267	196,195	678
2021(" 3)年	461,119,218	311,731,168	196,651	676
2022(" 4)年	461,124,959	312,082,070	197,057	677
2023(" 5)年	461,140,118	311,987,157	197,460	677
田	-	-	-	-
畑	85,765,822	1,309,366	6,250	15
一般畑	85,716,383	640,084	6,220	7
介在・市街化区域畑	49,439	669,282	30	13,538
宅地	31,124,396	290,493,883	136,102	9,333
住宅用地	16,066,808	175,689,562	116,468	10,935
小規模住宅用地	12,066,571	141,011,117	71,546	11,686
一般住宅用地	4,000,237	34,678,445	44,922	8,669
商業地等(非住宅用地)	15,057,588	114,804,321	19,634	7,624
鉱泉地	358	198,279	24	553,852
池沼	84,614	136	10	2
山林	233,337,345	691,068	12,815	3
牧場	36,112,269	165,322	1,455	5
原野	58,178,290	1,011,215	33,105	17
雑種地	16,537,024	18,117,888	7,699	1,096

(イ) 家屋評価額

各年1月1日現在

年次及び家屋の種類	棟数	総床面積	決定価格	単位当たり価格 (1㎡当たり)	1棟当たり 床面積
	棟	㎡	千円	円	㎡
2019(平成31)年	71,976	12,015,994	338,603,277	28,179	167
2020(令和 2)年	71,989	12,051,003	346,723,597	28,771	167
2021(" 3)年	72,024	12,099,392	340,068,365	28,106	168
2022(" 4)年	72,031	12,124,173	344,913,875	28,448	168
2023(" 5)年	71,958	12,119,120	348,265,973	28,737	168
木造家屋(計)	61,469	7,472,768	152,726,668	20,438	122
専用住宅	46,139	5,176,662	111,020,147	21,446	112
共同住宅・寄宿舍	4,991	1,226,129	27,937,317	22,785	246
併用住宅	2,757	475,397	6,911,722	14,539	172
農家・漁業者住宅	-	-	-	-	-
旅館・ホテル等	40	13,330	150,961	11,325	333
事務所・銀行・店舗	1,352	212,550	4,126,073	19,412	157
劇場・映画館・病院	67	16,422	443,025	26,978	245
浴場	-	-	-	-	-
工場・倉庫	504	120,993	847,663	7,006	240
土蔵	2	139	169	1,216	70
附属家	5,617	231,146	1,289,591	5,579	41
木造以外の家屋(計)	10,489	4,646,352	195,539,305	42,084	443
鉄骨鉄筋コンクリート造	178	567,960	31,258,400	55,036	3,191
鉄筋コンクリート造	2,641	1,340,360	68,223,098	50,899	508
鉄骨造(軽量含む)	6,398	2,637,045	94,214,164	35,727	412
れんが・ブロック造	1,272	100,987	1,843,643	18,256	79

資料…市資産税課

(注)…概要調書等の調べによる。

4-(3) 市民税納税義務者及び平均課税額

年 度	決算調定(滞納繰越含む)		納 税 義 務 者			納税義務者 1人当たり 課税額	法 人 1社当たり 課税額
			個 人		法 人		
	個 人	法 人	特別徴収	普通徴収			
	千円	千円	人	人	社	千円	千円
2018(平成30)年度	8,025,876	1,727,788	47,133	31,514	4,637	102	373
2019(令和元)年度	7,947,064	1,944,507	47,531	31,041	4,494	101	433
2020(" 2)年度	7,807,720	1,652,956	48,498	29,899	4,485	100	369
2021(" 3)年度	7,658,259	1,621,807	48,998	28,462	4,511	99	360
2022(" 4)年度	7,627,076	1,604,470	48,672	28,096	4,339	99	370

資料…市市民税課

(注)…納税義務者数は、市町村税の徴収実績の調べによる。

4-(4) 市民税課税標準額段階別納税者数及び所得割額

区 分	納 税 義務者数	総 所 得 金 額 等	所 得 控 除 額	課 税 標 準 額	算 出 税 額 (A)	特別減税額 税額控除額 税額調整額	所 得 割 額 (A-B)
						(B)	
	人	千円	千円	千円	千円	千円	千円
2018(平成30)年度	72,796	199,044,361	76,800,228	125,019,030	7,417,768	320,338	7,097,430
2019(令和元)年度	72,759	200,938,160	77,493,556	126,039,629	7,483,817	358,454	7,125,363
2020(" 2)年度	72,666	202,276,784	77,720,047	126,386,349	7,528,560	377,306	7,151,254
2021(" 3)年度	71,838	207,993,953	84,297,766	125,188,751	7,471,087	416,706	7,054,381
2022(" 4)年度	71,281	208,747,630	83,815,546	126,935,340	7,555,517	474,188	7,081,329
10万円以下	2,889	2,140,359	2,053,190	771,566	27,353	3,969	23,384
10万円超え100万円以下	27,070	39,575,040	24,464,360	15,447,002	915,770	76,252	839,518
100 " 200 "	21,272	54,508,170	23,912,747	30,857,421	1,842,743	127,719	1,715,024
200 " 300 "	9,971	38,576,903	14,343,318	24,369,823	1,457,773	93,508	1,364,265
300 " 400 "	5,393	28,094,423	9,402,877	18,766,328	1,123,614	45,523	1,078,091
400 " 550 "	2,729	17,792,302	5,379,659	12,473,959	746,505	31,142	715,363
550 " 700 "	675	5,512,391	1,393,524	4,288,368	252,185	12,558	239,627
700 " 1,000 "	536	5,562,931	1,120,600	4,539,674	269,524	15,307	254,217
1,000万円を超える額	746	16,985,111	1,745,271	15,421,199	920,050	68,210	851,840

資料…市市民税課

(注)…市町村税課税状況等の調べによる。

5. 市政

5- (1) 歴代市長就任年月日

歴代	就任	氏名
初代	2005(平成17)年10月24日	伊東良孝
2代	2008(平成20)年11月2日	蝦名大也
3代	2012(平成24)年11月2日	蝦名大也
4代	2016(平成28)年11月2日	蝦名大也
5代	2020(令和2)年11月2日	蝦名大也

資料…市選挙管理委員会

5- (2) 歴代議長就任年月日

歴代	就任	氏名
初代	2005(平成17)年10月27日	草島守之
2代	2007(平成19)年5月8日	二瓶雄吉
3代	2011(平成23)年5月9日	黒木満
4代	2015(平成27)年5月12日	月田光明
5代	2017(平成29)年5月8日	渡辺慶藏
6代	2019(平成31)年1月18日	草島守之
7代	2019(令和元)年5月9日	松永征明
8代	2023(令和5)年5月11日	畑中優周

資料…市議会事務局

5- (3) 市職員定数

(単位:人、部、課、係)

部局名	定数	部数	課数	各年4月1日現在	
				係数	
	2019(平成31)年	2,489	17	102	200
	2020(令和2)年	2,486	17	101	197
	2021(" 3)年	2,492	18	100	198
	2022(" 4)年	2,490	18	98	195
	2023(" 5)年	2,494	18	99	193
市長部局 (市立釧路総合病院を除く)	982	12	56		94
消防本部・消防署	320	1	14		51
市立釧路総合病院	850	1	5		8
上下水道部	130	1	9		15
教育委員会	190	2	8		17
議会事務局	9	1	1		1
選挙管理委員会	4	-	3		4
監査委員・公平委員会	6	-	2		2
農業委員会	3	-	1		1

資料…市行財政改革推進室

(注1)…特別職・教育長を除く。

(注2)…2005(平成17)年は10月31日現在。

(注3)…2020(令和2)年は5月1日現在。(新型コロナウイルス感染症への対応に係る人的体制を一定期間維持するため、職員定数の特例を4月1日から同月30日まで定めたことによる)

6. 市議会

6- (1) 市議会会派別議員状況

(単位:人)

2023(令和5)年12月1日現在

会 派 名	所 属 議 員 数	議 運 委 員 数
自 民 市 政 ク ラ ブ	9	2
創 志 会	5	1
公 明 党 議 員 団	5	1
市 民 連 合 議 員 団	4	1
日 本 共 産 党 議 員 団	4	1
会 派 無 所 属	1	-
計	28	6

資料…市議会事務局

(注)…交渉団体としての人数2人以上。

6- (2) 市議会開会及び付議案件数

年 次	開会回数	会 期 総 日 数	付 議 案 件 総 数	議 案					
				条 例		予 算	決 算	そ の 他	
				市 長 提 出	議 員 提 出			人 事	そ の 他
2019(令和元)年	6	67	240	58	2	46	8	6	27
2020(" 2)年	6	69	194	40	1	47	7	4	19
2021(" 3)年	6	61	202	33	1	45	8	6	21
2022(" 4)年	5	64	163	26	-	42	7	1	16
2023(" 5)年	5	64	213	38	1	43	7	8	24

年 次	選 挙	互 選	選 任	諮 問	報 告	意 見 書 案	決 議 案	動 議	辞 任
2019(令和元)年	3	6	4	2	2	20	1	10	3
2020(" 2)年	-	1	-	1	12	14	1	4	-
2021(" 3)年	1	4	7	1	5	14	-	5	6
2022(" 4)年	-	-	-	2	5	18	2	3	-
2023(" 5)年	2	3	2	1	5	21	1	6	-

年 次	辞 職	釧路市報告	監 査 報 告	請 願・陳 情
2019(令和元)年	1	34	6	1
2020(" 2)年	-	32	6	5
2021(" 3)年	-	35	6	4
2022(" 4)年	-	28	6	7
2023(" 5)年	-	36	6	9

資料…市議会事務局

6- (3) 2023(令和5)年市議会開催状況

会 議			会 期			本会議日数			本会議時間	
第1回	2月	定例会	2/24(金)～	3/17(金)	22日間	64日間	8日間	23日間	24時間53分	76時間55分
第2回	5月	臨時会	5/11(木)～	5/12(金)	2日間		2日間		1時間00分	
第3回	6月	定例会	6/21(水)～	6/30(金)	10日間		4日間		16時間46分	
第4回	9月	定例会	9/6(水)～	9/25(月)	20日間		5日間		16時間50分	
第5回	12月	定例会	12/6(水)～	12/15(金)	10日間		4日間		17時間26分	

資料…市議会事務局

6- (4) 市議会常任・特別委員会日数

年 次	総 数	常任委員会										
		計	総務文教	経済建設	民生福祉	予算決算	分科会(予算決算)					
							総務文教	経済建設	民生福祉	石炭対策・ 関連エネルギー調査	石炭対策	都心部 市街地 整備
2019(令和元)年	109 (15)	59	21	17	21	-	-	-	-	-	-	-
2020(" 2)年	111 (14)	63	23	18	22	-	-	-	-	-	-	-
2021(" 3)年	157 (19)	115	21	20	22	11	13	9	15	2	-	2
2022(" 4)年	164 (19)	125	21	21	20	10	16	16	17	2	-	2
2023(" 5)年	162 (17)	123	21	21	21	10	15	14	17	1	1	2

年 次	計	特別委員会							議会運営 委員会	議 員 協 議 会
		石炭対策・ 関連エネルギー 調査	石炭対策	都 心 部 市 街 地 整 備	議会広報	上下水道 事業審査	企業会計 決算審査	各 会 計 決 算 審 査		
2019(令和元)年	31 (10)	6 (2)	-	5 (3)	9 (5)	-	5	6	19 (5)	-
2020(" 2)年	29 (10)	5 (3)	-	5 (3)	8 (4)	-	5	6	18 (4)	1
2021(" 3)年	23 (15)	4 (3)	-	4 (3)	11 (6)	4 (3)	-	-	19 (4)	-
2022(" 4)年	21 (15)	4 (3)	-	4 (3)	13 (9)	-	-	-	18 (4)	-
2023(" 5)年	19 (12)	1	3 (3)	4 (3)	11 (6)	-	-	-	19 (5)	1

資料…市議会事務局

(注1)…()内数字は内数で、閉会中に開催した日数を示す。

(注2)…2021年(令和3年)に予算決算常任委員会を新たに設置。

6- (5) 市議会議決状況

年 次	総 数	原案可決	原案認定	原案否決	否 決	原案同意	報告承認	報告完了
2019(令和元)年	239	154	8	5	-	8	2	40
2020(" 2)年	189	123	7	1	-	5	12	38
2021(" 3)年	198	109	8	5	1	7	5	41
2022(" 4)年	156	103	7	4	-	3	5	34
2023(" 5)年	204	128	7	2	-	10	5	42

年 次	選挙完了	互選完了	選任完了	推薦完了	許 可	訂正承認	継続審査
2019(令和元)年	3	6	9	-	4	-	-
2020(" 2)年	-	1	2	-	-	-	-
2021(" 3)年	1	4	8	-	6	-	3
2022(" 4)年	-	-	-	-	-	-	-
2023(" 5)年	2	3	5	-	-	-	-

資料…市議会事務局

(注)…請願、陳情を除く。

6-(6) 2023(令和5)年請願・陳情の処理状況

区 分		受理件数	議 決 結 果				
			採 択	不 採 択	継続審査	取 下 げ	審議未了
請願	2023(令和5)年分	1	-	1	-	-	-
陳情	2023(令和5)年分	8	1	7	-	-	-

資料…市議会事務局

(注)…受理件数と議決結果の計は、一つの請願又は陳情に複数の要望項目が含まれることもあり、その項目ごとに議決結果が異なる場合もあることから、必ずしも一致しない。

7. 選挙

7-(1) 永久選挙人名簿登録者数

(単位:人)

各年12月登録日現在

年 次	総 数	男	女
2019(令和元年)	145,978	68,000	77,978
2020(" 2)年	144,350	67,230	77,120
2021(" 3)年	142,770	66,523	76,247
2022(" 4)年	140,867	65,566	75,301
2023(" 5)年	138,590	64,591	73,999

資料…市選挙管理委員会

7-(2) 選挙投票状況

(単位:人、%)

区 分		衆 議 院	衆 議 院	参 議 院	参 議 院	北 海 道	北 海 道	釧 路 市 長	釧 路 市
		議 員	議 員	議 員	議 員	知 事	議 会 議 員	議 会 議 員	議 会 議 員
	執行年月日	衆議院 小選挙区選出	衆議院 比例代表選出	参議院 選挙区選出	参議院 比例代表選出	北海道	北海道	釧路市長	釧路市
		2021年 (令和3年) 10月31日	2021年 (令和3年) 10月31日	2022年 (令和4年) 7月10日	2022年 (令和4年) 7月10日	2023年 (令和5年) 4月9日	2023年 (令和5年) 4月9日	2020年 (令和2年) 10月18日	2023年 (令和5年) 4月23日
	定 員	1	-	3	-	1	3	1	28
	候 補 者 数	3	10政党等	12	15政党等	4	5	3	32
当 日 有 権 者 数	総数	142,678	142,678	141,542	141,542	137,339	137,237	143,235	136,844
	男	66,440	66,440	65,832	65,832	63,641	63,577	66,607	63,345
	女	76,238	76,238	75,710	75,710	73,698	73,660	76,628	73,499
投 票 者 数	総数	76,294	76,292	67,490	67,485	67,689	67,173	62,538	56,069
	男	35,986	35,986	31,664	31,665	31,028	30,775	28,718	25,717
	女	40,308	40,306	35,826	35,820	36,661	36,398	33,820	30,352
投 票 率	総数	53.47	53.47	47.68	47.68	49.29	48.95	43.66	40.97
	男	54.16	54.16	48.10	48.10	48.75	48.41	43.12	40.60
	女	52.87	52.87	47.32	47.31	49.74	49.41	44.14	41.30
前 回 投 票 率	総数	53.68	53.68	47.87	47.87	53.76	53.26	37.03	44.35
	男	54.25	54.25	48.49	48.49	53.54	53.02	36.72	44.11
	女	53.17	53.17	47.32	47.32	53.95	53.46	37.30	44.56

資料…市選挙管理委員会

7-(3) 選挙人名簿定時登録者数

(単位:人)

2023(令和5)年12月1日登録日現在

投票区	投票所	総数	男	女	投票区	投票所	総数	男	女
1	富士見会館	1,874	869	1,005	35	文苑会館	5,987	2,926	3,061
2	釧路小学校	955	481	474	36	公立大学	3,382	1,655	1,727
3	東栄生活館	1,972	883	1,089	37	芦野小学校	3,092	1,591	1,501
4	社会自立促進センター	1,256	579	677	38	美原小学校	3,304	1,402	1,902
5	幣舞中学校	2,165	1,040	1,125	39	美原中学校	2,252	988	1,264
6	城山小学校	2,693	1,212	1,481	40	鳥取小学校	2,903	1,329	1,574
7	緑ヶ岡・貝塚ふれあいセンター	3,329	1,534	1,795	41	昭和児童センター	1,529	705	824
8	青陵中学校	2,162	993	1,169	42	昭和小学校	4,142	1,934	2,208
9	沼尻会館	1,909	908	1,001	43	イオンモール釧路昭和	8,289	3,911	4,378
10	緑ヶ岡南会館	2,784	1,196	1,588	44	鳥取コミュニティセンター	4,226	1,990	2,236
11	春採下町会館	2,941	1,321	1,620	45	サン・アビリティーズくしろ	2,176	1,074	1,102
12	武佐児童センター	2,156	971	1,185	46	新富士生活館	1,589	746	843
13	武佐会館	1,325	560	765	47	鶴野小学校	4,472	2,157	2,315
14	武佐小学校	1,585	735	850	48	星が浦老人福祉センター	3,385	1,653	1,732
15	春採中学校	2,911	1,281	1,630	49	大楽毛中学校	2,412	1,157	1,255
16	桜が丘小学校	2,379	1,063	1,316	50	大楽毛生活館	3,062	1,471	1,591
17	はまなす会館	2,677	1,215	1,462	51	北斗にない手会館	23	14	9
18	桜ヶ岡児童センター	1,160	533	627	52	農業生活センター	273	159	114
19	桜が丘中学校	3,221	1,488	1,733	53	桜田研修所	65	32	33
20	白樺ふれあい交流センター	1,835	840	995	54	阿寒町橋南センター	824	376	448
21	東雲小学校	1,430	594	836	55	阿寒町公民館	1,414	651	763
22	旧桂恋小学校	275	148	127	56	布伏内コミュニティセンター	50	27	23
23	市役所	2,434	1,190	1,244	57	タンチョウの家	69	36	33
24	中央小学校	1,831	882	949	58	徹別多目的センター	177	88	89
25	共栄ふれあいセンター	4,854	2,328	2,526	59	阿寒湖まりむ館	890	464	426
26	共栄中学校	1,578	732	846	60	仁々志別多目的センター	146	75	71
27	春日児童館	2,058	910	1,148	61	音別町コミュニティセンター	1,112	552	560
28	若草会館	2,284	1,024	1,260	62	林業研修センター	172	76	96
29	青葉小学校	3,135	1,379	1,756	63	拓北会館	36	17	19
30	治水児童館	2,208	1,009	1,199	64	上音別会館	34	17	17
31	光陽小学校	1,991	900	1,091	65	直別生活館	24	13	11
32	愛国東会館	3,497	1,634	1,863	66	尺別中央会館	31	17	14
33	景雲中学校	3,227	1,482	1,745					
34	愛国小学校	2,957	1,374	1,583					
						合 計	138,590	64,591	73,999

資料…市選挙管理委員会

8. 釧路市組織・機構及び配置人員（2023年（令和5年）4月1日現在）

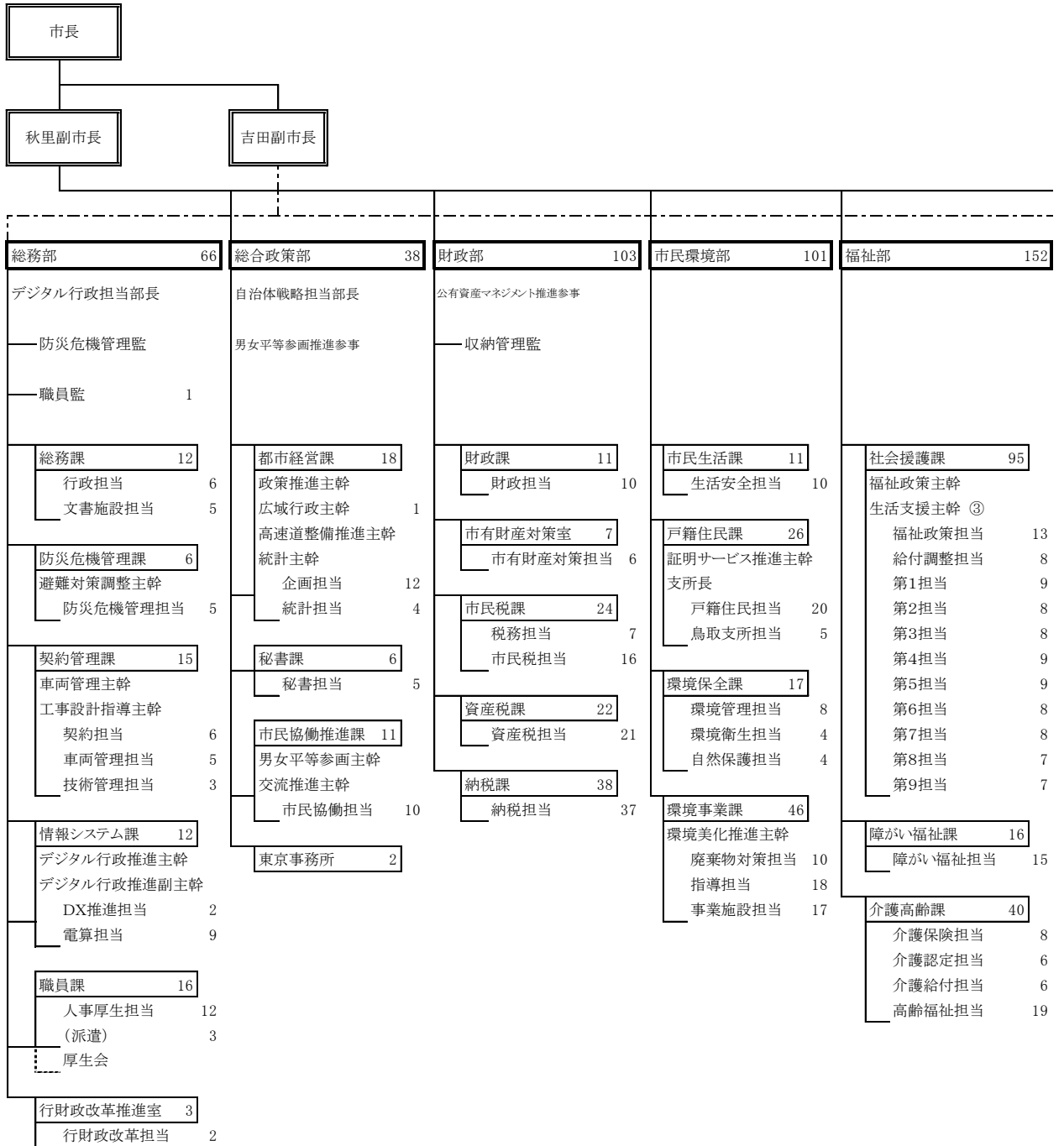

部局	区分	配置人員	部・課・係の数			摘要
			部	課	係	
市長部局		982	12	56	94	・課に行財政改革推進室、市有財産対策室、東京事務所、児童発達支援センター、産業推進室、観光振興室、道路維持事業所、阿寒湖アイス施策推進室、阿寒診療所事務局、音別診療所事務局及び会計室を含む。 ・係に担当、野のはな園を含む。 ・定数に阿寒診療所の医局、看護局、薬局、放射線室及び検査室並びに音別診療所の医局、看護局、薬局及び放射線室を含む。
消防本部・消防署		320	1	14	51	・課に阿寒支署、阿寒湖温泉支署、音別支署及び白糠支署を含む。 ・係に担当を含む。
市立釧路総合病院		850	1	5	8	・部は市立釧路総合病院のみ。 ・課、係数は事務部(新棟建設推進室含む)及び高等看護学院のみ。 ・定数に医局、看護部、薬剤部、医療技術部及び医療連携相談室を含む。
上下水道部		130	1	9	15	・係に担当を含む。 ・定数は併任の職員を除く。
教育委員会	190 事務局	128	2	8	17	・課に博物館及び動物園を含む。 ・係に担当及び北陽高校を含む。
小部局		22	1	7	8	・部は議会事務局のみ。 ・課は監査、公平及び農委の各事務局、選挙の事務局及び支局並びに議会事務局議事課。 ・係は担当、監査、公平及び農委の各事務局並びに選挙の支局及び分局。 ・定数は併任の職員を除く。
計		2,494	18	99	193	

こども保健部	162	産業振興部	62	水産港湾空港部	35	住宅都市部	56	都市整備部	75
		観光振興担当部長	1					都心部まちづくり担当部長	
		— 観光振興監		— 水産統括監					
こども育成課	66	商業労政課	11	水産課	13	都市計画課	17	都心部まちづくり推進室	4
子育て支援室長	1	中心市街地活性化主幹		副港整備推進主幹		都市開発指導主幹	1	— 都心部まちづくり推進担当	3
子育て支援室長補佐		— 商業労政担当	10	水産加工振興センター所長	1	都市計画担当	11		
こども未来づくり担当	4			— 水産担当	11	開発指導担当	4	公園緑地課	13
保育担当	7	産業推進室	9					— 緑化管理担当	6
— 保育園 4	42	石炭産業対策主幹		港湾空港課	21	住宅課	8	— 建設担当	6
— 認定こども園 1	5	— 産業推進担当	8	— 水産統括監		— 住宅担当	7		
— 子育て支援拠点センター 3	6	観光振興室	13	みなと活性化主幹				道路河川課	23
		— 観光開発主幹		計画・物流主幹		建築課	18	道路管理主幹	
こども支援課	12	— 観光振興担当	12	施設管理主幹		設備主幹		— 管理担当	8
— こども支援担当	11			— 港湾空港担当	20	建築担当	10	— 建設担当	11
		阿寒観光振興課	9			設備担当	7	— 河川担当	3
健康推進課	22	阿寒観光活性化主幹				建築指導課	12	道路維持事業所	26
医療対策主幹		— 阿寒観光振興担当	8			指導防災担当	6	道路・雪対策主幹	
保健相談主幹		農林課	18			建築審査担当	5	— 維持担当	25
— 健康づくり担当	21	農地再編推進主幹						阿寒建設課	4
児童発達支援センター	29	阿寒農林振興主幹						— 阿寒建設担当	3
— 地域支援相談担当	13	音別農林振興主幹						音別建設課	4
— 野のはな園	15	— 農林振興担当	9					— 音別建設担当	3
		阿寒農林振興担当	4						
国民健康保険課	21	音別農林振興担当	4						
— 保険担当	13								
— 特定健診担当	7								
医療年金課	11								
— 医療給付担当	7								
— 年金担当	3								

(注1)…配置人員が()となっているものについては、兼務及び併任を表している。

(注2)…配置人員が○となっているものについては、各担当の配置人員の内数である。

阿寒町行政センター	53	市立阿寒診療所	20	音別町行政センター	30	市立音別診療所	20	
								会計管理者
地域振興課	13	事務局	3	地域振興課	10	事務局	4	会計室
総務担当	5	総務医事担当	2	地域振興担当	9	総務医事担当	3	出納主幹
地域振興担当	7	医局	2	市民課	9	医局	1	会計担当
市民課	10	看護局	12	市民サービス担当	5	看護局	13	
市民サービス担当	6	薬局	1	環境担当	3	薬局	1	
環境担当	3	放射線室	1	保健福祉課	10	放射線室	1	
保健福祉課	22	検査室	1	保健福祉担当	9			
地域保健連携主幹 ②								
保健福祉担当	12							
認定こども園	1							
幼稚園	1							
阿寒湖温泉支所	4							
市民担当	3							
阿寒湖アイス施策推進室	3							
阿寒湖アイス施策推進担当	2							

消防本部 320

		中央消防署 143	
		予防主幹	
		予防副主幹	
総務課 8		予防広報査察担当 4	
総務担当 7			
予防課 11		第1課 46	
予防広報担当 4		東分署主幹	
保安指導担当 6		救助担当 12	
		救急担当 4	
警防課 9		東分署	
警防企画主幹		救助担当 8	
救急企画主幹		救急担当 4	
警防救急担当 8		愛国支署	
通信指令課 18		警備担当 8	
第1通信担当 5		救急担当 3	
第2通信担当 6		桜ヶ岡支署	
第3通信担当 6		警備担当 6	
		第2課 46	
		東分署主幹	
		救助担当 12	
		救急担当 4	
		東分署	
		救助担当 8	
		救急担当 4	
		愛国支署	
		警備担当 8	
		救急担当 3	
		桜ヶ岡支署	
		警備担当 6	
		第3課 46	
		東分署主幹	
		救助担当 12	
		救急担当 4	
		東分署	
		救助担当 8	
		救急担当 4	
		愛国支署	
		警備担当 8	
		救急担当 3	
		桜ヶ岡支署	
		警備担当 6	

西消防署 130

		予防主幹	
		予防広報査察担当 2	
		第1課 17	
		救助担当 6	
		救急担当 4	
		大楽毛支署	
		警備担当 6	
		第2課 17	
		救助担当 6	
		救急担当 4	
		大楽毛支署	
		警備担当 6	
		第3課 17	
		救助担当 6	
		救急担当 4	
		大楽毛支署	
		警備担当 6	
		阿寒支署 15	
		第1警備救急担当 5	
		第2警備救急担当 4	
		第3警備救急担当 5	
		阿寒湖温泉支署 15	
		第1警備救急担当 4	
		第2警備救急担当 5	
		第3警備救急担当 5	
		音別支署 15	
		第1警備救急担当 5	
		第2警備救急担当 5	
		第3警備救急担当 4	
		白糠支署 31	
		第1警備救急担当 10	
		第2警備救急担当 10	
		第3警備救急担当 10	

※ 白糠支署は白糠町からの事務委託により設置

市立釧路総合病院 850

		医局 90
		看護部 528
		看護課
		薬剤部 30
		医療技術部 125
		検査科 35
		放射線技術科 32
		臨床工学室 18
		リハビリテーション科 32
		栄養科 8
		医療連携相談室 17
		地域医療連携主幹
		事務部 51
		総務課 14
		総務担当 8
		施設管理担当 5
		経営企画課 9
		企画財務担当 4
		用度担当 4
		医事課 18
		診療情報管理担当 14
		システム担当 3
		新棟建設推進室 9
		建築管理主幹 1
		新棟建設推進担当 7
		高等看護学院 9
		高等看護学院担当 8

