

第 16 編 行 財 政

釧路市一般会計予算【2022(令和4)年度】

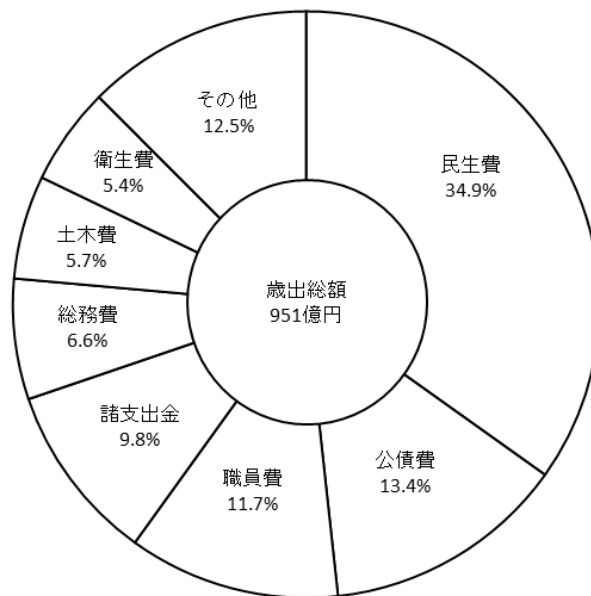
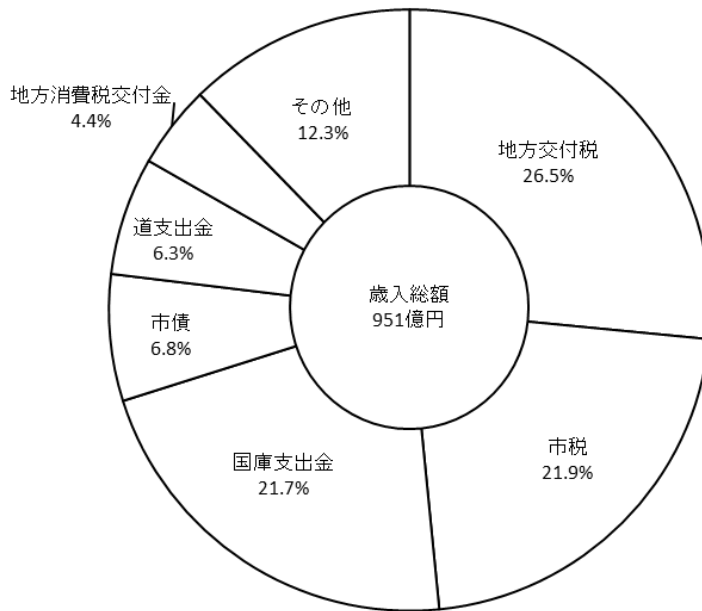

P183 : 「1. 歳入予算及び決算」

P184 : 「2. 歳出予算及び決算」より

1. 歳入予算及び決算

(単位:千円)

会計名及び科目	2018年度 (平成30年度) 決算額	2019年度 (令和元年度) 決算額	2020年度 (令和2年度) 決算額	2021年度 (令和3年度) 決算額	2022年度 (令和4年度) 当初予算額
総額	169,652,753	168,469,721	194,954,959	185,124,706	173,172,939
一 般 会 計	93,240,597	93,709,700	117,516,114	107,500,494	95,100,000
市	20,692,423	21,189,706	20,753,266	21,028,182	20,817,412
市 民 税	9,163,475	9,422,716	9,084,621	8,997,279	8,808,301
市 固 定 資 産 税	8,062,856	8,264,409	8,318,295	8,563,519	8,523,140
市 軽 自 動 車 税	375,725	391,596	410,187	422,586	436,133
市 た ば こ 税	1,582,789	1,591,098	1,498,185	1,606,586	1,549,109
市 鉦 産 税	17,089	10,785	17,534	18,954	18,976
市 入 湯 税	157,967	156,646	79,896	84,385	121,635
市 都 市 計 画 税	1,332,522	1,352,456	1,344,548	1,334,873	1,360,118
地 方 譲 与 税	663,026	686,649	692,010	725,108	738,875
利 子 割 交 付 金	27,901	13,797	16,155	11,799	11,000
配 当 割 交 付 金	37,555	44,766	39,087	60,294	41,000
株 式 等 譲 渡 所 得 割 交 付 金	32,393	29,045	47,607	73,388	44,000
法 人 事 業 税 交 付 金	-	-	139,856	276,930	276,000
地 方 消 費 税 交 付 金	3,534,042	3,343,511	4,072,354	4,399,477	4,230,000
ゴ ル フ 場 利 用 税 交 付 金	7,251	8,192	8,214	8,572	8,700
自 動 車 取 得 税 交 付 金	132,999	66,098	-	-	-
環 境 性 能 割 交 付 金	-	19,091	41,345	41,420	64,000
地 方 特 例 交 付 金	87,188	218,614	131,701	546,865	136,174
地 方 交 付 税	24,103,020	24,887,628	24,714,580	26,199,560	25,240,000
交 通 安 全 対 策 特 別 交 付 金	20,577	20,012	22,258	20,722	22,000
分 担 金 及 び 負 担 金	799,817	664,198	657,198	672,667	589,610
使 用 料 及 び 手 数 料 金	2,982,639	2,791,163	2,528,199	2,507,556	2,543,067
国 庫 支 出 金	18,674,041	18,771,213	41,570,811	29,879,441	20,628,471
道 支 出 金	5,159,959	5,854,276	6,036,567	6,286,418	6,035,138
財 産 収 入 金	257,654	446,513	199,676	348,529	278,774
寄 附 金	872,189	1,068,356	1,178,016	1,315,990	2,002,421
繰 入 金	574,176	664,586	265,305	177,488	1,830,027
繰 越 金	158,767	281,525	36,188	335,723	1
諸 収 入	5,262,473	5,224,814	4,167,240	3,151,231	3,090,611
市 債	9,160,507	7,415,947	10,198,481	9,433,134	6,472,719
特 別 会 計	37,331,989	38,257,609	38,205,326	37,953,472	38,684,726
国 民 健 康 保 険	17,514,421	17,228,359	16,945,247	16,820,654	17,025,423
国 民 健 康 保 険 阿 寒 診 療 所 事 業	421,556	404,041	431,385	441,995	532,706
国 民 健 康 保 険 音 別 診 療 所 事 業	283,726	276,280	310,833	315,961	361,867
後 期 高 齢 者 医 療	2,407,601	2,454,050	2,587,283	2,614,797	2,663,764
介 護 保 険 (保 険 事 業 勘 定)	16,097,481	17,031,025	17,069,379	16,908,878	17,229,860
介 護 保 険 (介 護 サ ー ビ ス 事 業 勘 定)	116,786	109,969	90,149	88,982	92,721
農 業 用 簡 易 水 道 事 業	11,979	16,465	-	-	-
魚 揚 場 事 業	-	253,433	255,398	146,589	202,890
駐 車 場 事 業	124,071	117,700	121,833	161,990	135,540
動 物 園 事 業	354,368	366,287	393,819	453,626	439,955
企 業 会 計	39,080,167	36,502,412	39,233,519	39,670,740	39,388,213
病 院 事 業	16,727,532	17,595,856	21,252,388	20,595,155	19,905,122
水 道 事 業	10,761,041	7,403,624	7,051,105	8,220,113	8,719,748
工 業 用 水 道 事 業	71,464	70,418	73,230	68,346	67,959
農 業 用 簡 易 水 道 事 業	-	-	26,546	-	-
下 水 道 事 業	9,673,933	10,004,324	9,806,738	9,818,787	9,657,584
公 設 地 方 卸 売 市 場 事 業	112,084	112,823	179,579	126,271	347,842
市 設 魚 揚 場 事 業	371,925	-	-	-	-
港 湾 整 備 事 業	1,362,188	1,315,367	843,933	842,068	689,958

資料…市財政課

(注1)…魚揚場事業は、2019(令和元)年度に企業会計(市設魚揚場事業)から特別会計へ移行した。

(注2)…農業用簡易水道事業は、2021(令和3)年度に水道事業会計へ統合した。

2. 歳出予算及び決算

(単位:千円)

会計名及び科目	2018年度 (平成30年度) 決算額	2019年度 (令和元年度) 決算額	2020年度 (令和2年度) 決算額	2021年度 (令和3年度) 決算額	2022年度 (令和4年度) 当初予算額
総額	172,400,169	171,386,400	194,842,622	185,379,771	179,446,310
一般会計	92,579,073	93,633,512	116,860,391	102,758,316	95,100,000
議 会 費	335,554	330,394	325,789	320,226	321,761
総 務 費	4,148,592	4,478,453	5,347,281	7,118,526	6,318,475
民 生 費	30,173,983	31,868,965	49,391,653	37,981,303	33,153,555
衛 生 費	3,577,022	3,876,341	4,075,455	6,404,163	5,114,211
労 働 費	120,522	115,978	101,246	108,759	113,087
農 林 水 産 業 費	960,669	1,081,622	979,936	1,350,466	1,269,035
商 工 費	5,095,077	5,797,691	5,399,296	3,154,387	3,396,749
土 木 費	6,228,712	4,757,006	6,369,965	5,860,370	5,433,670
港 湾 費	2,802,179	1,115,775	1,409,908	1,133,288	1,141,482
消 防 費	551,857	780,298	1,495,678	524,497	687,819
教 育 費	5,273,123	5,384,739	7,105,727	5,137,378	4,839,958
災 害 復 旧 費	14,132	10,963	9,143	33,679	15,000
公 債 費	12,633,071	13,003,591	12,936,536	12,852,256	12,749,546
諸 支 出 金	9,238,289	9,825,337	10,951,202	10,094,651	9,365,824
職 員 費	11,426,291	11,206,359	10,961,576	10,684,367	11,089,828
予 備 費	-	-	-	-	90,000
特別会計	36,551,283	37,149,205	37,279,885	37,339,861	38,684,726
国 民 健 康 保 険	17,280,130	17,019,303	16,795,432	16,771,796	17,025,423
国民健康保険阿寒診療所事業	421,556	404,041	431,385	441,995	532,706
国民健康保険音別診療所事業	283,726	276,280	310,833	315,961	361,867
後 期 高 齢 者 医 療	2,362,052	2,412,596	2,544,179	2,568,934	2,663,764
介護保険(保険事業勘定)	15,613,398	16,223,574	16,385,381	16,444,622	17,229,860
介護保険(介護サービス事業勘定)	116,786	109,968	90,149	88,982	92,721
農 業 用 簡 易 水 道 事 業	11,979	13,201	-	-	-
魚 揚 場 事 業	-	253,433	255,398	146,589	202,890
駐 車 場 事 業	111,228	74,472	76,679	110,912	135,540
動 物 園 事 業	350,428	362,337	390,449	450,070	439,955
企業会計	43,269,813	40,603,683	40,702,346	45,281,594	45,661,584
病 院 事 業	17,759,903	18,379,367	20,054,313	20,260,081	22,042,828
水 道 事 業	12,636,577	9,179,140	8,788,950	9,996,319	10,858,741
工 業 用 水 道 事 業	73,253	76,135	147,369	88,509	78,375
農 業 用 簡 易 水 道 事 業	-	-	33,951	-	-
下 水 道 事 業	10,257,827	10,849,074	10,571,734	10,900,269	11,421,282
公 設 地 方 卸 売 市 場 事 業	113,010	143,420	158,766	130,881	345,317
市 設 魚 揚 場 事 業	193,915	-	-	-	-
港 湾 整 備 事 業	2,235,328	1,976,547	947,263	3,905,535	915,041

資料…市財政課

(注1)…魚揚場事業は、2019(令和元)年度に企業会計(市設魚揚場事業)から特別会計へ移行した。

(注2)…農業用簡易水道事業は、2021(令和3)年度に水道事業会計へ統合した。

3. 起債の現在高

(単位:千円)

各年度末現在

区 分	2018年度 (平成30年度) 現在高	2019年度 (令和元年度) 現在高	2020年度 (令和2年度) 現在高	2021年度 (令和3年度) 現在高	2022年度 (令和4年度) 見込高
総 数	184,758,959	178,485,813	175,927,167	169,227,310	166,014,906
一 般 会 計	121,220,439	116,324,965	114,168,887	111,235,055	106,342,674
普 通 債	76,076,919	72,479,463	71,829,695	70,917,471	69,226,949
総 務	4,260,193	3,537,762	2,823,876	2,228,824	1,786,119
民 生	284,427	262,186	266,171	229,893	204,742
衛 生	512,678	415,010	317,772	220,469	123,100
労 働	66,071	57,812	49,553	41,294	33,036
農 林 水 産 業	579,337	497,257	434,790	382,226	348,304
商 工	820,374	1,133,592	1,047,320	948,151	849,194
土 木	11,441,721	10,476,951	9,858,257	9,195,799	8,741,741
住 宅	10,765,468	10,848,104	11,328,520	11,776,971	12,072,483
港 湾	12,509,022	10,852,879	9,568,037	8,424,064	7,351,200
消 防	2,071,155	2,015,226	2,641,909	2,428,627	2,259,414
教 育	15,224,144	13,799,834	12,635,156	11,337,965	9,995,648
そ の 他	17,542,329	18,582,850	20,858,334	23,703,188	25,461,968
災 害 復 旧 債	278,192	240,462	208,153	176,943	243,344
そ の 他	44,865,328	43,605,040	42,131,039	40,140,641	36,872,381
道 貸 付 金	38,771	16,973	4,924	3,699	2,470
過疎対策事業債(ソフト分)	2,737,219	2,965,803	3,042,174	3,194,095	3,259,849
減 税 補 填 債	582,373	442,510	331,482	230,699	149,869
臨 時 財 政 対 策 債	34,184,887	33,784,625	33,009,075	31,895,713	29,570,923
減 収 補 填 債	703,798	619,971	811,348	727,521	643,478
第三セクター等改革推進債	6,618,280	5,775,158	4,932,036	4,088,914	3,245,792
特 別 会 計	451,426	500,102	586,381	619,470	663,408
国民健康保険阿寒診療所	234,926	209,859	197,849	185,918	216,036
国民健康保険音別診療所	42,141	40,639	43,003	49,746	51,234
介護保険(介護サービス事業勘定)	8,983	6,982	7,164	8,447	7,503
農業用簡易水道事業	26,527	23,709	-	-	-
魚 揚 場 事 業	-	109,800	250,500	268,500	297,200
駐 車 場 事 業	8,586	-	-	-	-
動 物 園 事 業	130,263	109,113	87,865	106,859	91,435
企 業 会 計	63,087,094	61,660,746	61,171,899	57,372,785	59,008,824
病 院 事 業	8,048,411	7,885,547	8,780,813	8,772,235	9,772,689
水 道 事 業	22,634,677	22,273,151	21,750,664	22,227,860	23,246,346
工 業 用 水 道 事 業	43,822	41,252	38,637	35,974	33,262
下 水 道 事 業	27,160,581	26,440,142	25,746,490	24,856,936	24,632,522
公 設 地 方 卸 売 市 場 事 業	294,380	272,340	271,576	266,891	354,983
港 湾 整 備 事 業	4,905,223	4,748,314	4,563,271	1,212,889	969,022
農 業 用 簡 易 水 道 事 業	-	-	20,448	-	-

資料…市財政課

(注1)…魚揚場事業は、2019(令和元)年度に企業会計(市設魚揚場事業)から特別会計へ移行した。

(注2)…農業用簡易水道事業は、2021(令和3)年度に水道事業会計へ統合した。

4. 市税

4-1) 市税

(単位:千円)

年 度 ・ 税 目	調 定 額	収 入 額	収 入 率
2017(平成29)年度	22,758,131	20,939,951	0.92
2018(" 30)年度	22,342,014	20,692,423	0.93
2019(令和元)年度	22,620,639	21,189,706	0.94
2020(" 2)年度	21,908,175	20,753,265	0.95
2021(" 3)年度	21,758,014	21,028,182	0.97
市 民 税	9,280,065	8,997,279	0.97
個 人 課 税 分	7,658,258	7,401,381	0.97
現 年 課 税 分	7,416,992	7,346,980	0.99
滞 納 繰 越 分	241,266	54,401	0.23
法 人 課 税 分	1,621,807	1,595,898	0.98
現 年 課 税 分	1,574,193	1,570,687	1.00
滞 納 繰 越 分	47,614	25,211	0.53
固 定 資 産 税	8,935,275	8,563,518	0.96
純 固 定 資 産 税	8,811,773	8,440,016	0.96
現 年 課 税 分	8,368,584	8,268,800	0.99
土 地 家 屋 償 却 資 産	6,065,443	5,993,121	0.99
滞 納 繰 越 分	2,303,141	2,275,679	0.99
国 有 資 産 等 所 在 市 町 村 交 付 金	443,189	171,216	0.39
軽 自 動 車 税	123,502	123,502	1.00
現 年 課 税 分	435,712	422,586	0.97
滞 納 繰 越 分	424,327	419,802	0.99
市 た ば こ 税	11,385	2,784	0.24
鉦 産 税	1,606,586	1,606,586	1.00
特 別 土 地 保 有 税	18,954	18,954	1.00
現 年 課 税 分	-	-	-
滞 納 繰 越 分	-	-	-
入 湯 税	-	-	-
都 市 計 画 税	84,385	84,385	1.00
現 年 課 税 分	1,397,037	1,334,874	0.96
滞 納 繰 越 分	1,322,509	1,306,740	0.99
	74,528	28,134	0.38

資料…市財政課

4-(2) 固定資産評価額

(ア) 土地評価額

各年1月1日現在

年次及び土地の種類	評価総地積	総評価額	総評価筆数	平均価格 (1㎡当たり)
	㎡	千円	筆	円
2018(平成30)年	462,577,803	311,219,930	195,197	673
2019(" 31)年	462,594,087	311,899,179	195,650	674
2020(令和 2)年	461,082,122	312,564,267	196,195	678
2021(" 3)年	461,119,218	311,731,168	196,651	676
2022(" 4)年	461,124,959	312,082,070	197,057	677
田	-	-	-	-
畑	85,728,432	1,317,960	6,252	15
一般畑	85,677,834	639,706	6,221	7
介在・市街化区域畑	50,598	678,254	31	13,405
宅地	31,099,608	290,621,162	135,675	9,345
住宅用地	16,023,594	175,079,723	116,019	10,926
小規模住宅用地	12,045,964	140,697,020	71,361	11,680
一般住宅用地	3,977,630	34,382,703	44,658	8,644
商業地等(非住宅用地)	15,076,014	115,541,439	19,656	7,664
鉱泉地	358	198,279	24	553,852
池沼	84,614	136	10	2
山林	233,352,104	691,193	12,856	3
牧場	36,228,365	165,978	1,463	5
原野	58,191,618	1,006,338	33,136	17
雑種地	16,439,860	18,081,024	7,641	1,100

(イ) 家屋評価額

各年1月1日現在

年次及び家屋の種類	棟数	総床面積	決定価格	単位当たり価格 (1㎡当たり)	1棟当たり 床面積
	棟	㎡	千円	円	㎡
2018(平成30)年	72,045	11,956,349	330,659,332	27,656	166
2019(" 31)年	71,976	12,015,994	338,603,277	28,179	167
2020(令和 2)年	71,989	12,051,003	346,723,597	28,771	167
2021(" 3)年	72,024	12,099,392	340,068,365	28,106	168
2022(" 4)年	72,031	12,124,173	344,913,875	28,448	168
木造家屋(計)	61,547	7,467,127	150,170,662	20,111	121
専用住宅	46,069	5,163,025	108,885,351	21,089	112
共同住宅・寄宿舎	5,035	1,227,350	27,611,020	22,496	244
併用住宅	2,791	480,997	6,925,676	14,399	172
農家・漁業者住宅	-	-	-	-	-
旅館・ホテル等	40	13,330	150,961	11,325	333
事務所・銀行・店舗	1,341	210,302	4,009,596	19,066	157
劇場・映画館・病院	68	16,571	445,663	26,894	244
浴場	-	-	-	-	-
工場・倉庫	505	121,105	845,798	6,984	240
土蔵	2	139	169	1,216	70
附属家	5,696	234,308	1,296,428	5,533	41
木造以外の家屋(計)	10,484	4,657,046	194,743,213	41,817	444
鉄骨鉄筋コンクリート造	179	568,609	31,264,846	54,985	3,177
鉄筋コンクリート造	2,660	1,356,933	69,090,013	50,916	510
鉄骨造(軽量含む)	6,360	2,629,806	92,530,996	35,185	413
れんが・ブロック造	1,285	101,698	1,857,358	18,263	79

資料…市資産税課

(注)…概要調書等の調べによる。

4-(3) 市民税納税義務者及び平均課税額

年 度	決算調定(滞納繰越含む)		納 税 義 務 者			納 税 義 務 者 1 人 当 たり 課 税 額	法 人 1 社 当 たり 課 税 額
			個 人		法 人		
	個 人	法 人	特別徴収	普通徴収			
	千円	千円	人	人	社	千円	千円
2017(平成29)年度	8,041,060	1,879,560	46,485	32,223	4,676	102	402
2018(" 30)年度	8,025,876	1,727,788	47,133	31,514	4,637	102	373
2019(令和元)年度	7,947,064	1,944,507	47,531	31,041	4,494	101	433
2020(" 2)年度	7,807,720	1,652,956	48,498	29,899	4,485	100	369
2021(" 3)年度	7,658,259	1,621,807	48,998	28,462	4,511	99	360

資料…市市民税課

(注)…納税義務者数は、市町村税の徴収実績の調べによる。

4-(4) 市民税課税標準額段階別納税者数及び所得割額

区 分	納 税 義 務 者 数	総 所 得 金 額 等	所 得 控 除 額	課 税 標 準 額	算 出 税 額 (A)	特別減税額 税額控除額 税額調整額	所 得 割 額
						(B)	(A-B)
	人	千円	千円	千円	千円	千円	千円
2017(平成29)年度	72,930	196,924,704	76,147,040	123,675,203	7,334,118	289,072	7,045,046
2018(" 30)年度	72,796	199,044,361	76,800,228	125,019,030	7,417,768	320,338	7,097,430
2019(令和元)年度	72,759	200,938,160	77,493,556	126,039,629	7,483,817	358,454	7,125,363
2020(" 2)年度	72,666	202,276,784	77,720,047	126,386,349	7,528,560	377,306	7,151,254
2021(" 3)年度	71,838	207,993,953	84,297,766	125,188,751	7,471,087	416,706	7,054,381
10万円以下	3,032	2,293,012	2,204,425	724,652	26,157	3,921	22,236
10万円超え100万円以下	28,006	40,897,185	25,260,718	15,823,899	942,619	76,502	866,117
100 " 200 "	21,173	54,435,550	23,999,510	30,356,367	1,828,329	116,338	1,711,991
200 " 300 "	9,621	37,361,480	13,905,095	23,496,426	1,408,257	79,851	1,328,406
300 " 400 "	5,379	28,111,173	9,477,909	18,757,014	1,121,493	36,255	1,085,238
400 " 550 "	2,716	17,681,995	5,328,432	12,441,075	743,765	25,431	718,334
550 " 700 "	659	5,371,891	1,351,740	4,040,991	241,808	8,939	232,869
700 " 1,000 "	532	5,522,171	1,109,780	4,474,948	266,698	11,165	255,533
1,000万円を超える額	720	16,319,496	1,660,157	15,073,379	891,961	58,304	833,657

資料…市市民税課

(注)…市町村税課税状況等の調べによる。

5. 市政

5-1(1) 歴代市長就任年月日

歴代	就任	氏名
初代	2005(平成17)年10月24日	伊東良孝
2代	2008(平成20)年11月2日	蝦名大也
3代	2012(平成24)年11月2日	蝦名大也
4代	2016(平成28)年11月2日	蝦名大也
5代	2020(令和2)年11月2日	蝦名大也

資料…市選挙管理委員会

5-1(2) 歴代議長就任年月日

歴代	就任	氏名
初代	2005(平成17)年10月27日	草島守之
2代	2007(平成19)年5月8日	二瓶雄吉
3代	2011(平成23)年5月9日	黒木満
4代	2015(平成27)年5月12日	月田光明
5代	2017(平成29)年5月8日	渡辺慶藏
6代	2019(平成31)年1月18日	草島守之
7代	2019(令和元)年5月9日	松永征明

資料…市議会事務局

5-1(3) 市職員定数

(単位:人、部、課、係)

各年4月1日現在

部局名	定数	部数	課数	係数
2018(平成30)年	2,524	16	107	201
2019(" 31)年	2,489	17	102	200
2020(令和2)年	2,486	17	101	197
2021(" 3)年	2,492	18	100	198
2022(" 4)年	2,490	18	98	195
市長部局 (市立釧路総合病院を除く)	991	12	56	96
消防本部・消防署	320	1	14	51
市立釧路総合病院	838	1	4	8
上下水道部	130	1	9	15
教育委員会	189	2	8	17
議会事務局	9	1	1	1
選挙管理委員会	4	-	3	4
監査委員・公平委員会	6	-	2	2
農業委員会	3	-	1	1

資料…市行財政改革推進室

(注1)…特別職・教育長を除く。

(注2)…2020(令和2)年は5月1日現在。(新型コロナウイルス感染症への対応に係る人的体制を一定期間維持するため、職員定数の特例を4月1日から同月30日まで定めたことによる)

6. 市議会

6-1) 市議会会派別議員状況

(単位:人) 2022(令和4)年7月1日現在

会 派 名	所 属 議 員 数	議 運 委 員 数
自 民 市 政 ク ラ ブ	9	2
公 明 党 議 員 団	5	1
市 民 連 合 議 員 団	5	1
創 志 会	4	1
日 本 共 産 党 議 員 団	4	1
計	27	6

資料…市議会事務局

(注)…交渉団体としての人数2人以上。

6-2) 市議会開会及び付議案件数

年 次	開会回数	会 期 総 日 数	付 議 案 件 総 数	議 案					
				条 例		予 算	決 算	そ の 他	
				市 長 提 出	議 員 提 出			人 事	そ の 他
2018(平成30)年	4	64	188	42	1	38	8	3	13
2019(令和元)年	6	67	240	58	2	46	8	6	27
2020(" 2)年	6	69	194	40	1	47	7	4	19
2021(" 3)年	6	61	202	33	1	45	8	6	21
2022(" 4)年	5	64	163	26	-	42	7	1	16

年 次	選 挙	互 選	選 任	諮 問	報 告	意 見 書 案	決 議 案	動 議	辞 任
2018(平成30)年	-	-	-	1	4	23	1	4	-
2019(令和元)年	3	6	4	2	2	20	1	10	3
2020(" 2)年	-	1	-	1	12	14	1	4	-
2021(" 3)年	1	4	7	1	5	14	-	5	6
2022(" 4)年	-	-	-	2	5	18	2	3	-

年 次	辞 職	鉏路市報告	監 査 報 告	請 願・陳 情
2018(平成30)年	-	41	6	3
2019(令和元)年	1	34	6	1
2020(" 2)年	-	32	6	5
2021(" 3)年	-	35	6	4
2022(" 4)年	-	28	6	7

資料…市議会事務局

6-(3) 2022(令和4)年市議会開催状況

会 議			会 期			本会議日数		本会議時間	
第1回	2月	臨時会	2/1(火)～	2/1(火)	1日間	64日間	1日間	23日間	0時間46分
第2回	2月	定例会	2/25(金)～	3/18(金)	22日間		8日間		25時間11分
第3回	6月	定例会	6/15(水)～	6/24(金)	10日間		4日間		13時間17分
第4回	9月	定例会	9/7(水)～	9/27(火)	21日間		6日間		14時間44分
第5回	12月	定例会	12/7(水)～	12/16(金)	10日間		4日間		12時間55分
									66時間53分

資料…市議会事務局

6-(4) 市議会常任・特別委員会日数

年 次	総 数	常任委員会									
		計	総務文教	経済建設	民生福祉	予算決算	分科会(予算決算)				
							総務文教	経済建設	民生福祉	石炭対策・ 関連エネルギー調査	都心部 市街地 整備
2018(平成30)年	108 (14)	57	21	18	18	-	-	-	-	-	-
2019(令和元)年	109 (15)	59	21	17	21	-	-	-	-	-	-
2020(" 2)年	111 (14)	63	23	18	22	-	-	-	-	-	-
2021(" 3)年	157 (19)	115	21	20	22	11	13	9	15	2	2
2022(" 4)年	164 (19)	125	21	21	20	10	16	16	17	2	2

年 次	特別委員会							議会運営 委員会	議 員 協 議 会
	計	石炭対策・関 連エネルギー 調 査	都 心 部 市 街 地 整 備	議会広報	上下水道 事業審査	企業会計 決算審査	各 会 計 決 算 審 査		
2018(平成30)年	33 (9)	6 (2)	6 (1)	10 (6)	-	5	6	18 (5)	-
2019(令和元)年	31 (10)	6 (2)	5 (3)	9 (5)	-	5	6	19 (5)	-
2020(" 2)年	29 (10)	5 (3)	5 (3)	8 (4)	-	5	6	18 (4)	1
2021(" 3)年	23 (15)	4 (3)	4 (3)	11 (6)	4 (3)	-	-	19 (4)	-
2022(" 4)年	21 (15)	4 (3)	4 (3)	13 (9)	-	-	-	18 (4)	-

資料…市議会事務局

(注1)…()内数字は内数で、閉会中に開催した日数を示す。

(注2)…2021年(令和3年)に予算決算常任委員会を新たに設置。

6-(5) 市議会議決状況

年 次	総 数	原案可決	原案認定	原案否決	否 決	原案同意	報告承認	報告完了
2018(平成30)年	185	118	8	2	-	4	4	47
2019(令和元)年	239	154	8	5	-	8	2	40
2020(" 2)年	189	123	7	1	-	5	12	38
2021(" 3)年	198	109	8	5	1	7	5	41
2022(" 4)年	156	103	7	4	-	3	5	34

年 次	選挙完了	互選完了	選任完了	推薦完了	許 可	訂正承認	継続審査
2018(平成30)年	-	-	2	-	-	-	-
2019(令和元)年	3	6	9	-	4	-	-
2020(" 2)年	-	1	2	-	-	-	-
2021(" 3)年	1	4	8	-	6	-	3
2022(" 4)年	-	-	-	-	-	-	-

資料…市議会事務局

(注)…請願、陳情を除く。

6-(6) 2022(令和4)年請願・陳情の処理状況

区 分		受理件数	議 決 結 果				
			採 択	不 採 択	継続審査	取 下 げ	審議未了
請願	前年から継続分	-	-	-	-	-	-
	2022(令和4)年分	-	-	-	-	-	-
陳情	前年から継続分	-	-	-	-	-	-
	2022(令和4)年分	7	3	4	-	-	-

資料…市議会事務局

(注)…受理件数と議決結果の計は、一つの請願又は陳情に複数の要望項目が含まれることもあり、その項目ごとに議決結果が異なる場合もあることから、必ずしも一致しない。

7. 選挙

7-(1) 永久選挙人名簿登録者数

(単位:人)

各年12月登録日現在

年 次	総 数	男	女
2018(平成30)年	147,405	68,604	78,801
2019(令和元)年	145,978	68,000	77,978
2020(" 2)年	144,350	67,230	77,120
2021(" 3)年	142,770	66,523	76,247
2022(" 4)年	140,867	65,566	75,301

資料…市選挙管理委員会

7-(2) 選挙投票状況

(単位:人、%)

区 分	衆 議 院 議 員	衆 議 院 議 員	参 議 院 議 員	参 議 院 議 員	北 海 道 知 事	北 海 道 議 会 議 員	釧 路 市 長	釧 路 市 議 会 議 員	
	小選挙区選出	比例代表選出	選挙区選出	比例代表選出					
執行年月日	2021年 (令和3年) 10月31日	2021年 (令和3年) 10月31日	2022年 (令和4年) 7月10日	2022年 (令和4年) 7月10日	2019年 (平成31年) 4月7日	2019年 (平成31年) 4月7日	2020年 (令和2年) 10月18日	2019年 (平成31年) 4月21日	
定 員	1	-	3	-	1	4	1	28	
候 補 者 数	3	10政党等	12	15政党等	2	6	3	32	
当 日 有 権 者 数	総数	142,678	142,678	141,542	141,542	144,186	144,014	143,235	143,601
	男	66,440	66,440	65,832	65,832	66,799	66,686	66,607	66,436
	女	76,238	76,238	75,710	75,710	77,387	77,328	76,628	77,165
投 票 者 数	総数	76,294	76,292	67,490	67,485	77,519	76,695	62,538	63,689
	男	35,986	35,986	31,664	31,665	35,767	35,355	28,718	29,306
	女	40,308	40,306	35,826	35,820	41,752	41,340	33,820	34,383
投 票 率	総数	53.47	53.47	47.68	47.68	53.76	53.26	43.66	44.35
	男	54.16	54.16	48.10	48.10	53.54	53.02	43.12	44.11
	女	52.87	52.87	47.32	47.31	53.95	53.46	44.14	44.56
前 回 投 票 率	総数	53.68	53.68	47.87	47.87	55.22	54.87	37.03	47.39
	男	54.25	54.25	48.49	48.49	55.39	55.02	36.72	47.09
	女	53.17	53.17	47.32	47.32	55.07	54.74	37.30	47.66

資料…市選挙管理委員会

7-(3) 選挙人名簿定時登録者数

(単位:人)

2022(令和4)年12月1日登録日現在

投票区	投票所	総数	男	女	投票区	投票所	総数	男	女
1	富士見会館	1,908	888	1,020	35	文苑会館	5,992	2,904	3,088
2	釧路小学校	967	487	480	36	公立大学	3,403	1,657	1,746
3	東栄生活館	2,001	894	1,107	37	芦野小学校	3,140	1,622	1,518
4	社会自立促進センター	1,269	581	688	38	美原小学校	3,376	1,430	1,946
5	幣舞中学校	2,213	1,031	1,182	39	美原中学校	2,337	1,032	1,305
6	城山小学校	2,766	1,247	1,519	40	鳥取小学校	2,941	1,346	1,595
7	緑ヶ岡・貝塚ふれあいセンター	3,380	1,556	1,824	41	昭和児童センター	1,552	714	838
8	青陵中学校	2,180	1,004	1,176	42	昭和小学校	4,155	1,942	2,213
9	沼尻会館	1,971	939	1,032	43	イオンモール釧路昭和	8,317	3,907	4,410
10	緑ヶ岡南会館	2,828	1,221	1,607	44	鳥取コミュニティセンター	4,296	2,010	2,286
11	春採下町会館	2,996	1,356	1,640	45	サン・アビリティーズくしろ	2,228	1,096	1,132
12	武佐児童センター	2,205	994	1,211	46	新富士生活館	1,631	782	849
13	武佐会館	1,332	573	759	47	鶴野小学校	4,511	2,167	2,344
14	武佐小学校	1,616	742	874	48	星が浦老人福祉センター	3,453	1,697	1,756
15	春採中学校	2,980	1,328	1,652	49	大楽毛中学校	2,455	1,181	1,274
16	桜が丘小学校	2,429	1,102	1,327	50	大楽毛生活館	3,135	1,505	1,630
17	はまなす会館	2,714	1,229	1,485	51	北斗にない手会館	20	12	8
18	桜ヶ岡児童センター	1,182	543	639	52	農業生活センター	276	162	114
19	桜が丘中学校	3,358	1,551	1,807	53	桜田研修所	66	35	31
20	白樺ふれあい交流センター	1,851	849	1,002	54	阿寒町橋南センター	860	392	468
21	東雲小学校	1,470	620	850	55	阿寒町公民館	1,456	684	772
22	旧桂恋小学校	289	154	135	56	布伏内コミュニティセンター	58	29	29
23	市役所	2,441	1,177	1,264	57	タンチョウの家	70	37	33
24	中央小学校	1,896	902	994	58	徹別多目的センター	184	95	89
25	共栄ふれあいセンター	4,902	2,341	2,561	59	阿寒湖まりむ館	931	484	447
26	共栄中学校	1,600	734	866	60	仁々志別多目的センター	153	79	74
27	春日児童館	2,108	936	1,172	61	音別町コミュニティセンター	1,142	558	584
28	若草会館	2,282	1,037	1,245	62	林業研修センター	175	78	97
29	青葉小学校	3,202	1,380	1,822	63	拓北会館	37	17	20
30	治水児童館	2,231	1,017	1,214	64	上音別会館	37	18	19
31	光陽小学校	1,997	898	1,099	65	直別生活館	22	11	11
32	愛国東会館	3,545	1,637	1,908	66	尺別中央会館	34	17	17
33	景雲中学校	3,289	1,519	1,770					
34	愛国小学校	3,026	1,399	1,627					
					合	計	140,867	65,566	75,301

資料…市選挙管理委員会

8. 釧路市組織・機構及び配置人員(2022年(令和4年)4月1日現在)

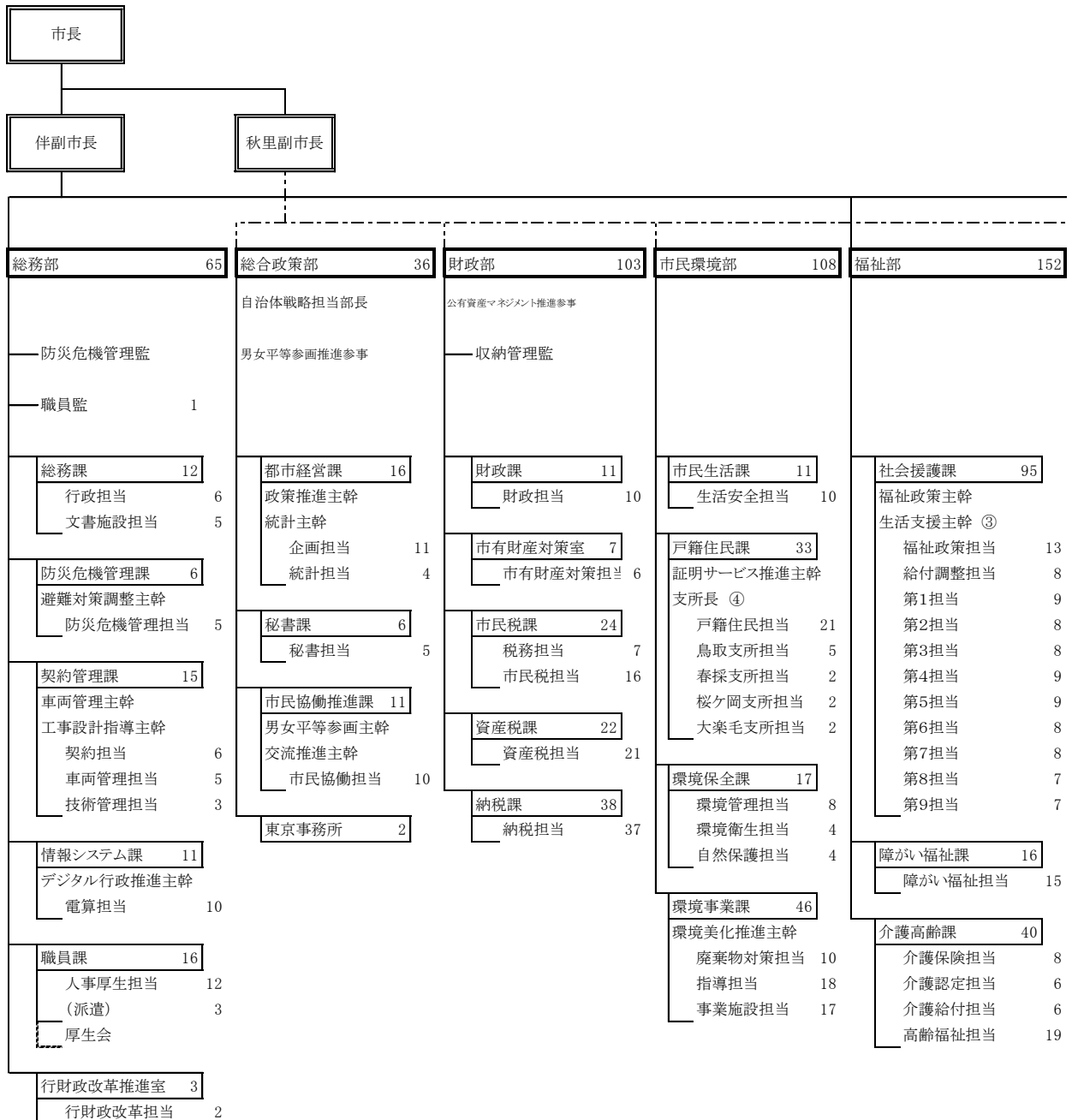

区分 部局	配置人員	部・課・係の数			概要
		部	課	係	
市長部局 (市立釧路総合病院を除く)	991	12	56	96	<ul style="list-style-type: none"> 課に行財政改革推進室、市有財産対策室、東京事務所、児童発達支援センター、産業推進室、観光振興室、道路維持事業所、阿寒湖アイヌ施策推進室、阿寒診療所事務局、音別診療所事務局及び会計室を含む。 係に担当、野のはな園を含む。 定数に阿寒診療所の医局、看護局、薬局、放射線室及び検査室並びに音別診療所の医局、看護局、薬局及び放射線室を含む。
消防本部・消防署	320	1	14	51	<ul style="list-style-type: none"> 課に阿寒支署、阿寒湖温泉支署、音別支署及び白糠支署を含む。 係に担当を含む。
市立釧路総合病院	838	1	4	8	<ul style="list-style-type: none"> 部は市立釧路総合病院のみ。 課、係数は事務局(新棟建設推進室含む)及び高等看護学院のみ。 定数に医局、看護部、薬剤部、医療技術部及び医療連携相談室を含む。
上下水道部	130	1	9	15	<ul style="list-style-type: none"> 係に担当を含む。 定数は併任の職員を除く。
教育委員会	189 事務局 127 学校 62	2	8	17	<ul style="list-style-type: none"> 課に博物館及び動物園を含む。 係に担当及び北陽高校を含む。
小部局	22	1	7	8	<ul style="list-style-type: none"> 部は議会事務局のみ。 課は監査、公平及び農委の各事務局、選挙の事務局及び支所並びに議会事務局議事課。 係は担当、監査、公平及び農委の各事務局並びに選挙の支所及び分局。 定数は併任の職員を除く。
計	2,490	18	98	195	

こども保健部	162	産業振興部	62	水産港湾空港部	35	住宅都市部	60	都市整備部	77
		観光振興担当部長 1						都心部まちづくり担当部長	
		— 観光振興監		— 水産統括監					
こども育成課	67	商業労政課 11		水産課 13		都市計画課 17		都心部まちづくり推進室 4	
子育て支援室長	1	中心市街地活性化主幹		副港整備推進主幹		都市開発指導主幹 1		都心部まちづくり推進担当 3	
こども未来づくり担当	4	商業労政担当 10		水産加工振興センター所長 1		都市計画担当 11			
保育担当	7	産業推進室 9		水産担当 11		開発指導担当 4		公園緑地課 13	
保育園 4	43	石炭産業対策主幹		港湾空港課 21		住宅課 8		緑化管理担当 6	
認定こども園 1	5	産業推進担当 8		みなと活性化主幹		住宅担当 7		建設担当 6	
子育て支援拠点センター 3	6	観光振興室 13		計画・物流主幹		建築課 22		道路河川課 25	
		観光開発主幹		施設管理主幹		設備主幹		道路管理主幹	
こども支援課 12		観光振興担当 12		港湾空港担当 20		建築担当 12		高速道整備推進主幹	
こども支援担当 11		阿寒観光振興課 9				設備担当 9		管理担当 8	
		阿寒観光活性化主幹				建築指導課 12		建設担当 13	
健康推進課 22		阿寒観光振興担当 8				指導防災担当 6		河川担当 3	
医療対策主幹		農林課 18				建築審査担当 5		道路維持事業所 26	
保健相談主幹		農地再編推進主幹						道路・雪対策主幹	
健康づくり担当 21		阿寒農林振興主幹						維持担当 25	
		音別農林振興主幹						阿寒建設課 4	
児童発達支援センター 29		農林振興担当 9						阿寒建設担当 3	
地域支援相談担当 13		阿寒農林振興担当 4						音別建設課 4	
野のはな園 15		音別農林振興担当 4						音別建設担当 3	
国民健康保険課 20									
保険担当 13									
特定健診担当 6									
医療年金課 11									
医療給付担当 7									
年金担当 3									

(注1)…配置人員が()となっているものについては、兼務及び併任を表している。

(注2)…配置人員が○となっているものについては、各担当の配置人員の内数である。

阿寒町行政センター	52	市立阿寒診療所	20	音別町行政センター	30	市立音別診療所	20		
								会計管理者	
地域振興課	13	事務局	3	地域振興課	10	事務局	4	会計室	9
総務担当	5	総務医事担当	2	地域活性化推進主幹		総務医事担当	3	出納主幹	
地域振興担当	7	医局	2	地域振興担当	9	医局	1	会計担当	8
市民課	10	看護局	12	市民課	9	看護局	13		
市民サービス担当	6	薬局	1	市民サービス担当	5	薬局	1		
環境担当	3	放射線室	1	環境担当	3	放射線室	1		
保健福祉課	21	検査室	1	保健福祉課	10				
地域保健連携主幹				保健福祉担当	9				
保健福祉担当	11			認定こども園	1				
認定こども園	5			幼稚園	1				
幼稚園	4								
阿寒湖温泉支所	4								
市民担当	3								
阿寒湖アイス施策推進室	3								
阿寒湖アイス施策推進担当	2								

消防本部 320		市立釧路総合病院 838	
	中央消防署 143	西消防署 130	
	予防主幹	予防主幹	
総務課 8	予防広報査察担当 4	予防広報査察担当 2	医局 90
総務担当 7			看護部 528
予防課 11	第1課 46	第1課 17	看護課
予防広報担当 4	東分署主幹	救助担当 6	薬剤部 30
保安指導担当 6	救助担当 12	救急担当 4	医療技術部 116
警防課 9	救急担当 4	大楽毛支署	検査科 35
警防企画主幹	東分署	警備担当 6	放射線技術科 30
救急企画主幹	救助担当 8	第2課 17	臨床工学室 16
警防救急担当 8	救急担当 4	救助担当 6	リハビリテーション科 27
通信指令課 18	愛国支署	救急担当 4	栄養科 8
第1通信担当 5	警備担当 8	大楽毛支署	医療連携相談室 17
第2通信担当 6	救急担当 3	警備担当 6	地域医療連携主幹
第3通信担当 6	桜ヶ岡支署	第3課 17	事務部 48
	警備担当 6	救助担当 6	総務課 18
	第2課 46	救急担当 4	総務担当 7
	東分署主幹	大楽毛支署	施設管理担当 5
	救助担当 12	警備担当 6	用度担当 4
	救急担当 4	阿寒支署 15	医療管理課 23
	東分署	第1警備救急担当 5	経営企画主幹
	救助担当 8	第2警備救急担当 4	診療情報管理担当 14
	救急担当 4	第3警備救急担当 5	システム担当 3
	愛国支署	阿寒湖温泉支署 15	企画財務担当 5
	警備担当 8	第1警備救急担当 4	新棟建設推進室 6
	救急担当 3	第2警備救急担当 5	新棟建設推進担当 5
	桜ヶ岡支署	第3警備救急担当 5	
	警備担当 6	音別支署 15	
	第3課 46	第1警備救急担当 5	
	東分署主幹	第2警備救急担当 5	
	救助担当 12	第3警備救急担当 4	
	救急担当 4	白糠支署 31	
	東分署	第1警備救急担当 10	
	救助担当 8	第2警備救急担当 10	
	救急担当 4	第3警備救急担当 10	
	愛国支署	※ 白糠支署は白糠町からの事務委託により設置	
	警備担当 8		
	救急担当 3		
	桜ヶ岡支署		
	警備担当 6		
			高等看護学院 9
			高等看護学院担当 8

