居酒屋
㉔ 炭焼炉端　ちくぜん

☎ 0154-31-0301
住 釧路市栄町5-2
営 17:00～22:30
休 日曜
P 2台
カード利用　可

港町釧路ならではの新鮮な魚介類や、北海道の大地の恵みを取り揃えました。季節で変わる旬のおすすめ料理をお楽しみください。

ホームページ

おすすめプラ釧メニュー
シシャモ(焼き魚)通年提供、クジラ(刺身)9～10月提供、サンマ(刺身、焼き魚)9～11月提供

日本料理
㉕ くしろ　駒形家

☎ 0154-24-4658
住 釧路市栄町6-2
営 昼11:00～14:30
夜17:00～21:30
休 月曜
P 30台
カード利用　可

釧路ならではの新鮮な魚介類を使ったお料理を提供しております。また「めめめのしゃぶしゃぶ」や「ししゃもの握り」など駒形家でしか味わうことのできないメニューもお愉しみください。

ホームページ

おすすめプラ釧メニュー
クジラ(鯨はりしゃぶ小鍋)、メンメ(しゃぶ小鍋)通年提供、シシャモ(握り寿司)11～12月提供

焼肉
㉘ 天馬(てんば)

☎ 0154-65-7111
住 釧路市北大通11-1-6
営 17:00～23:00
(食材がなくなり次第終了)
休 不定休
P 3台
カード利用　可

北大通りに面した"北海道のソウルフード"ジンギスカンを堪能できるお店です。もちろん新鮮な魚介類の取り扱いも豊富です。ジンギスカンと海鮮料理を心行くまでお愉しみください!

おすすめプラ釧メニュー
スケトウダラ(青唐辛子の明太子)通年提供

レストラン
㉙ オルディネール

☎ 0154-31-3622
住 釧路市黒金町7-2-2
営 昼11:30～14:00
夜18:00～22:00
休 日曜
P なし
カード利用　可

本格的なフランス料理が楽しめるお店です。地場の新鮮な魚介が持つ「自然の味」を存分に引き出し、料理しています。ワインの種類も豊富にご用意していますので、お気軽にお立ち寄りください。

おすすめプラ釧メニュー
プライド釧魚を使用した釧路産鮮魚のポワレ香草風味のソース　通年提供

炉ばた
㉜ 岸壁炉ばた

☎ 0154-23-0600(代表)
住 釧路市錦町2-4
釧路フィッシャーマンズワーフMOO
営 毎年5月第3金曜日～10月末
17:00～21:00(L.O 20:40)
※営業日、営業時間については変更することもありますので、お問い合わせください。
休 期間中無休
P 有(有料)
カード利用　可

釧路名物「岸壁炉ばた」は北海道の三大名橋の一つとして知られる幣舞橋を眺めながら、釧路港の岸壁で地元の魚介類を豪快に炭火焼でお楽しみいただける、他に類のない飲食スポットです。

ホームページ

おすすめプラ釧メニュー
各種プライド釧魚の炉端焼き

居酒屋
㉝ 港の屋台

☎ 0154-23-0600(代表)
住 釧路市錦町2-4
釧路フィッシャーマンズワーフMOO
営 ランチタイム(一部店舗)
11:30～14:00(L.O 13:45)
ディナータイム
17:00～24:00(L.O 23:30)
※店舗により営業日・営業時間が異なります。
休 12月31日、1月1日
※休業日については変更することもありますので、お問い合わせください。
P 有(有料)
カード利用
一部店舗可

港町・釧路ならではの新鮮な魚介類、釧路名物のザンギ、焼き鳥、定食など、多彩なメニューを取り揃えた個性的な店舗が集結。アットホームな屋台気分で旨グルメをお愉しみください。

ホームページ

おすすめプラ釧メニュー
各種プライド釧魚の寿司、刺身、焼き魚他

料理・割烹
㊱ 和彩処　あさの

☎ 0154-65-6056
住 釧路市愛国東4-12-7
営 昼11:30～14:00
夜17:30～22:00
休 水曜
P 5台
カード利用　不可

豊富な和食メニューはどれも絶品で、ご飯ものから一品料理まで、本格的な和食の数々を堪能できます。また、その時期の旬の釧路産魚介類を使い、刺身や握りなどの料理を提供しています。

おすすめプラ釧メニュー
クジラ(握り、刺身、たたき)通年提供、トキシラズ(握り)5～6月、シシャモ(握り)11月提供

居酒屋
㊲ 酒と飯の喜口屋

☎ 0154-38-5038
住 釧路市愛国東2-5-15
営 17:00～23:00
休 月曜
P なし
カード利用　不可

釧路の旬の時期に獲れた新鮮な魚を使用したお刺身や、逸品料理、名物の鉄なべ円盤餃子や、若鶏の半身揚げ等を美味しい日本酒と共に楽しめます。日々のオススメメニューもありますので、是非ともご来店お待ちしております。

インスタグラム

おすすめプラ釧メニュー
旬のプライド釧魚を使用した名物刺盛り　通年提供、サンマ(焼き魚)9～11月提供、マダラ(マダチ天ぷら)10～2月提供

居酒屋
㉖ くし炉　あぶり家

☎ 0154-22-7777
住 釧路市末広町5-6-1
営 16:30～23:00
休 不定休
P 契約駐車場有
カード利用　可

炉端発祥の地、北海道釧路のあぶり家。地元の新鮮な魚介類や旬の食材を備長炭で炙り、ご賞味いただけます。酒の肴や一品料理、各種焼き物、揚げ物などメニューも豊富です。

ホームページ

おすすめプラ釧メニュー
シシャモ(釧路ししゃもオス・メス各種)、クジラ(くじら刺三点盛)通年提供

居酒屋
㉗ 石臼そばと肴　だいこう

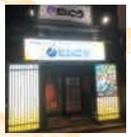

☎ 0154-23-2882
住 釧路市黒金町13-1
営 17:00～21:30
休 日曜祝日
P 2台
カード利用　可

釧路駅から出て1分の近場に構えた居酒屋です。その日穫れた新鮮な旬の海の幸を豊富に取り揃えており、釧路をはじめとした道東の美味しいが揃っています。

おすすめプラ釧メニュー
北釧鯖(鯖刺)通年提供、時鮭(時鮭刺)6～8月提供、クジラ(生鯨刺身)9～10月提供

料理・割烹
㉚ 四季の味わい　醍醐

☎ 0154-23-0231
住 釧路市錦町5-3
営 昼11:00～14:00
(L.O 13:30)
夜17:00～21:00
(L.O 20:30)
休 日曜
P 12台
カード利用　可

四季の旬の魚を使用した逸品をお楽しみ頂けます。地場の魚介類をふんだんに取り入れた地場懐石コースもあります。地酒なども豊富に取り揃えお客様のご来店をお待ちしております。

おすすめプラ釧メニュー
サンマ(胡麻秋刀魚定食)9～11月提供、サクラマス(桜鱒茄子唐揚野菜餡掛定食)6～7月提供、シシャモ(釧路産子持柳葉魚)通年提供

居酒屋
㉛ 炉ばた　煉瓦

☎ 0154-32-3233
住 釧路市錦町3-5-3
営 17:00～23:00
休 不定休(年末年始)
P 5台
カード利用　可

素材そのものの味を楽しむことができるこだわりの炉ばた焼きはもちろん、お食事を心から楽しんでいただくため、それぞれのシーンに合う逸品料理をご用意しております。

ホームページ

おすすめプラ釧メニュー
秋鮭(鮭ザンギ・チーズ春巻・つくね)、イワシ(イワシ餃子)、スケトウダラ(チーズ焼き・西京焼き)通年提供

居酒屋
㉞ 居酒屋　酒仙

☎ 0154-52-2155
住 釧路市昭和中央3-1-10
営 17:30～24:00
休 月曜
P 5台
カード利用　可

昭和の住宅街でまもなく30周年を迎える地域に根付いたお店です。たくさんの種類のお酒を味わうことができるほか、釧路産の新鮮な魚介類を使った刺身、焼き物を味合うことができます。

おすすめプラ釧メニュー
クジラ(たたき)9～10月提供、マダラ(タチポン、タチの天ぷら)10月～2月提供

居酒屋
㉟ 居酒屋　釧之助

☎ 0154-65-8118
住 釧路市鳥取大通5-11-1
営 昼11:00～15:00
夜17:00～22:00
休 日曜、第1月曜日
P 有
カード利用　可

昼は定食、夜は居酒屋メニューを中心に営業しております。釧路ならではの海産物をはじめ、肉料理や中華等もオススメです。笑顔でお待ちしております☆

おすすめプラ釧メニュー
マダラ(フライ)、ババガレイ(煮付け)、マツブ(刺身)

居酒屋・レストラン・食堂
㊳ 釧路ふく亭　櫂梯楼(かいていろう)

☎ 0154-65-1185
住 釧路市芦野1-2-8
営 昼　11:00～15:00
平日17:30～21:30
金土日祝前日
17:00～22:00
休 不定休
P 20台
カード利用　可

料理と空間を楽しむ心地よいゆとりの和食ダイニング。生貴より新鮮な活貝等ご提供いたします。

ホームページ

おすすめプラ釧メニュー
活ツブ(刺身)、活ホタテ(刺身・焼き)、活ホッキ(刺身・焼き)(予定)※メニューについては変更の可能性がありますので、詳しくはお問合せください。

レストラン・食堂
㊴ 釧ちゃん食堂

☎ 0154-25-1117
住 釧路市浜町3-18
くしろ水産センター1階
営 7:00～15:00
休 日曜
P 300台
カード利用　不可

その時期の旬の魚料理を味わうことができるほか、お魚以外のメニューも充実しておりボリューム満点です!店内では笹谷商店直営の鯛之助の商品も購入することが出来て、地方発送も承っております。

おすすめプラ釧メニュー
マダラ(フライ)通年提供、イワシ(刺身、塩焼き、フライ)6～10月提供、サンマ(刺身、塩焼き)8～10月提供

レストラン・食堂・炉ばた
㊵ 喰処　鮭番屋

☎ 0120-05-1595
住 釧路市浜町4-11
営 7:30～14:00
(L.O 13:40)
休 毎週水曜日
P 20台
カード利用　可

海鮮炉ばた・いくら丼を味わうことができるお店。朝7時半からの営業なので朝食からご利用頂けます。水産加工会社直営で、特にいくらや鮭、さばの加工品は自慢の品で、店内でも購入することが出来ます。

ホームページ

おすすめプラ釧メニュー
いくら、秋鮭、ししゃも(一夜干ししゃも)、めんめ(開きめんめ)通年提供

寿司
㊶ 千歳鮨

☎ 0154-42-4983
住 釧路市千歳町1-4
営 11:30～21:00
休 火曜
P 2台
カード利用　不可

ネタは港町・釧路ならではの新鮮な魚介類をはじめ、マグロなど釧路では獲れない魚にも力を入れ、仕入れています。一貫一貫に心を込めて握ります。新しいオリジナルメニューもありますので、ぜひ一度足をお運びください!

ホームページ

おすすめプラ釧メニュー
マダラ(ソボロの握り)通年提供、サンマ(押し寿司)9月限定

レストラン・食堂
㊷ 郷土料理　奈辺久

☎ 0154-67-2607
住 釧路市阿寒町
阿寒湖温泉4-4-1
営 11:00～15:00
休 水曜
P なし
カード利用　不可

阿寒湖の魚を使った郷土料理を楽しむことができます。道内産のそば粉を手打しています。5～7月のみヒメマスの刺身が味わえます。

おすすめプラ釧メニュー
ワカサギ(ワカサギ天ザルそば)、ヒメマス(ヒメマス塩焼定食)通年提供、ヒメマス(ヒメマス刺身定食)5～7月提供

ぜひ見てください!

◎インスタグラム
今月のプラ釧紹介や、レシピ、イベント情報などの**最新情報**はこちらでチェック!

インスタグラム

◎ホームページ
くしろの魚の「旬」が分かるカレンダーや、レシピなどを掲載した**プラ釧**の総合サイト!

ホームページ

食べられるお店　アクセスマップ

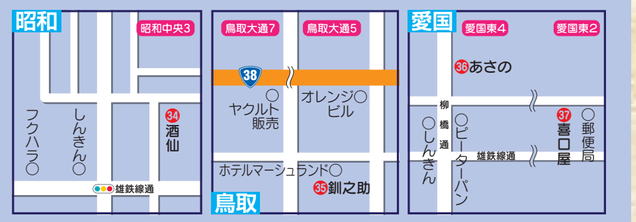

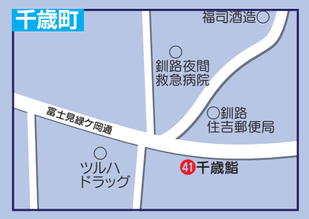

くしろプライド釧魚推進委員会
事務局:釧路市水産課

〒085-0024 釧路市浜町3番18号 くしろ水産センター
TEL(0154)22-0191・FAX(0154)22-9395

くしろプライド釧魚(せんぎょ)　買えるお店

店舗名	住所	電話
釧路和商市場	釧路市黒金町13丁目25	22-3226
くしろフィッシャーマンズワーフMOO　1F　釧路MOO市場	釧路市錦町2丁目4番地	23-0600
生活協同組合コープさっぽろ　貝塚店	釧路市貝塚3丁目2−28	44-2611
中央店	釧路市春採7丁目10−2	46-0902
星が浦店	釧路市星が浦大通3丁目5−13	55-3025
新橋大通店	釧路市新橋大通4丁目1−2	25-0220
桜ヶ岡店	釧路市桜ケ岡4丁目2−22	91-9131
合名会社あいちょう　卸売スーパーあいちょう　芦野店	釧路市芦野1−1−7	36-8881
星が浦店	釧路市星が浦大通2丁目7−1	52-1772
㈱雷佐藤商店	釧路市緑ヶ岡4丁目8−64	42-7111
㈱福原　フクハラ中園店	釧路市中園町10番1号	21-5600
ビッグハウス旭町店	釧路市川上町9丁目7	32-2980
スーパーアークス鳥取大通店	釧路市鳥取大通2丁目2−24	51-3111
フクハラ公立大前店	釧路市文苑4丁目1−6	38-2980
フクハラ武佐店	釧路市武佐3丁目47−11	46-6363
フクハラ春日店	釧路市春日町6−14	31-2980
ぴあざフクハラ星が浦店	釧路市星が浦大通2丁目6−1	54-3388
フクハラ昭和店	釧路市昭和中央3丁目3−1	52-2980
フクハラ春採店	釧路市春採6丁目2−4	43-2810
フクハラ愛国店	釧路市愛国東1丁目10−1	36-1553
㈱マルサ笹谷商店　釧之助　共栄大通店	釧路市共栄大通7−2−5	23-1000
藤田ストアー　まりも店	釧路市大楽毛西2丁目28番35号	57-3000
㈱五明　鮮魚部	釧路市川上町4丁目1番4号	22-5527
多田鮮魚店	釧路市錦町4丁目4番地	24-4248
釧路中村宙太朗鮮魚店	釧路市栄町5丁目2番地	22-6660
みどり屋商店	釧路市川上町10丁目1番地	22-2071
マルニ釧太郎商店	釧路市愛国東3丁目7−13	68-5522

(令和6年4月1日発行)