

# V 火 災 統 計



## 1 火災概要

平成 25 年中の火災は、66 件発生し前年より 3 件（4.8%）増加、36 世帯、74 名が災した。

火災種別では、建物火災 41 件（全火災の 62.1%）、車両火災 11 件（全火災の 16.7%）、林野火災 1 件（全火災の 1.5%）、船舶火災 1 件（全火災の 1.5%）、その他の火災 12 件（全火災の 18.2%）となっている。前年と比較すると建物火災は 3 件減少、車両火災は 1 件増加、林野火災は増減なし、船舶火災は 1 件減少、航空機火災の発生は無く、その他の火災は 7 件増加、爆発火災は 1 件減少となっている。

建物焼損面積合計は、1,504 m<sup>2</sup>で前年より 1,625 m<sup>2</sup>減少し、建物火災 1 件あたりで比較すると焼損面積は 1 件あたり 36.68 m<sup>2</sup>を焼失、前年より 34.43 m<sup>2</sup>の減少となっている。

林野焼失面積合計は、140 a で前年より 130a 増加となっている。

損害額は、2 億 6287 万 7 千円で前年より 1 億 4235 万 4 千円増加し、火災 1 件あたり 398 万 3 千円の損害を受けたことになる。

死者は 5 名で前年と同数で、負傷者は 11 名で前年より 4 名の増加、死者の発生した火災種別は建物火災が 4 件となっている。

### (1) 火災種別前年比較

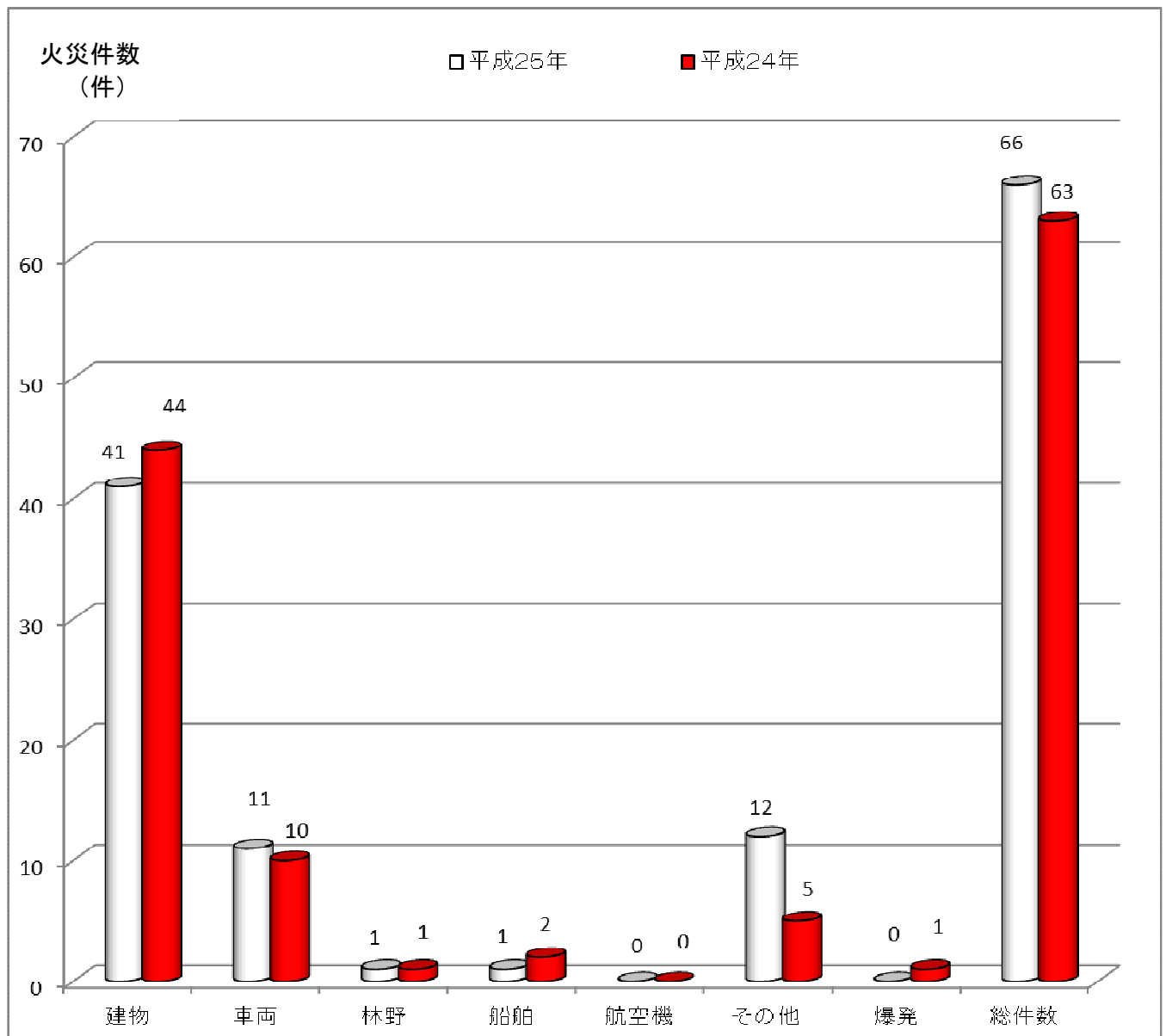

(2) 火災発生状況前年比較

| 区 分         |                        | 平成25年  |         | 平成24年    |         | 増 減       |          |           |
|-------------|------------------------|--------|---------|----------|---------|-----------|----------|-----------|
| 火災件数<br>(件) | 建 物                    | 41     | (2)     | 44       | (2)     | △ 3       | (0)      |           |
|             | 車 両                    | 11     | (2)     | 10       | (3)     | 1         | (△1)     |           |
|             | 林 野                    | 1      | (1)     | 1        | (0)     | 0         | (1)      |           |
|             | 船 舶                    | 1      | (0)     | 2        | (0)     | △ 1       | (0)      |           |
|             | 航 空 機                  | 0      | (0)     | 0        | (0)     | 0         | (0)      |           |
|             | そ の 他                  | 12     | (2)     | 5        | (0)     | 7         | (2)      |           |
|             | 爆 発                    | 0      | (0)     | 1        | (0)     | △ 1       | (0)      |           |
|             | 合 計                    | 66     | (7)     | 63       | (5)     | 3         | (2)      |           |
| 建 物         | 焼損床面積(m <sup>2</sup> ) | 1,418  | (10)    | 3,009    | (1,151) | △ 1,591   | (△1,141) |           |
|             | 焼損表面積(m <sup>2</sup> ) | 86     | (1)     | 120      | (0)     | △ 34      | (1)      |           |
|             | 合 計 ( m <sup>2</sup> ) | 1,504  | (11)    | 3,129    | (1,151) | △ 1,625   | (△1,140) |           |
| 林野焼失面積(a)   |                        | 140    | (140)   | 10       | (0)     | 130       | (140)    |           |
| 損害額<br>(千円) | 建 物                    | 建 物    | 156,385 | (153)    | 76,771  | (14,334)  | 79,614   | (△14,181) |
|             |                        | 収 容 物  | 56,106  | (33)     | 31,226  | (1,049)   | 24,880   | (△1,016)  |
|             | 車 両                    | 2,475  | (320)   | 7,958    | (62)    | △ 5,483   | (258)    |           |
|             | 林 野                    | 0      | (0)     | 0        | (0)     | 0         | (0)      |           |
|             | 船 舶                    | 1      | (0)     | 3,990    | (0)     | △ 3,989   | (0)      |           |
|             | 航 空 機                  | 0      | (0)     | 0        | (0)     | 0         | (0)      |           |
|             | そ の 他                  | 47,910 | (108)   | 555      | (0)     | 47,355    | (108)    |           |
|             | 爆 発                    | 0      | (0)     | 23       | (0)     | △ 23      | (0)      |           |
| 合 計         | 262,877                | (614)  | 120,523 | (15,445) | 142,354 | (△14,831) |          |           |
| 焼損棟数<br>(棟) | 全 焼                    | 9      | (0)     | 11       | (2)     | △ 2       | (△2)     |           |
|             | 半 焼                    | 4      | (0)     | 4        | (0)     | 0         | (0)      |           |
|             | 部 分 焼                  | 17     | (1)     | 23       | (0)     | △ 6       | (1)      |           |
|             | ぼ や                    | 21     | (1)     | 21       | (0)     | 0         | (1)      |           |
|             | 爆 発                    | 0      | (0)     | 1        | (0)     | △ 1       | (0)      |           |
|             | 合 計                    | 51     | (2)     | 60       | (2)     | △ 9       | (0)      |           |
| り災人員(人)     |                        | 74     | (6)     | 78       | (0)     | △ 4       | (6)      |           |
| り災世帯(世帯)    |                        | 36     | (2)     | 35       | (0)     | 1         | (2)      |           |
| 死者(人)       |                        | 5      | (1)     | 5        | (1)     | 0         | (0)      |           |
| 負傷者(人)      |                        | 11     | (1)     | 7        | (0)     | 4         | (1)      |           |
| 火災発生率/1万人当  |                        | 3.5    | (7.9)   | 3.3      | (5.5)   | 0.2       | (2.4)    |           |

1. △は減少を示す。

2. ( ) 内の数字は白糠町の件数で、内数とする。

3. 計算の基礎となる数値

釧路市 人口 180,160人 (平成25年12月31日現在)

白糠町 人口 8,849人 (平成25年12月31日現在)

(3) 月別火災状況

| 出<br>火<br>月 | 火災件数 (件) |        |        |             |        |        |        |        |             |             | 焼損棟数 (棟) |        |        |        |             | り災世帯   |        |        | り<br>災<br>人<br>員 | 焼損面積   |        |                       | 損害見積額 (千円)            |         |                       |             | 死<br>者<br>(人) | 負<br>傷<br>者<br>(人) |                                   |   |                  |                       |             |                                   |   |
|-------------|----------|--------|--------|-------------|--------|--------|--------|--------|-------------|-------------|----------|--------|--------|--------|-------------|--------|--------|--------|------------------|--------|--------|-----------------------|-----------------------|---------|-----------------------|-------------|---------------|--------------------|-----------------------------------|---|------------------|-----------------------|-------------|-----------------------------------|---|
|             | 建物火災     |        |        |             |        | 車<br>両 | 林<br>野 | 船<br>舶 | 航<br>空<br>機 | そ<br>の<br>他 | 合<br>計   | 全<br>焼 | 半<br>焼 | 部<br>焼 | ほ<br>や<br>焼 | 爆<br>発 | 合<br>計 | 全<br>損 |                  | 半<br>損 | 小<br>損 | 建物 (㎡)                |                       | 林野 (a)  | 損<br>害<br>額<br>合<br>計 | 建<br>築<br>物 |               |                    | (収<br>容<br>爆<br>発<br>含<br>む<br>物) | (そ<br>の<br>他<br>の<br>車<br>両<br>含<br>む<br>物) |                  |                       |             |                                   |   |
|             | 全<br>焼   | 半<br>焼 | 部<br>焼 | ほ<br>や<br>焼 | 爆<br>発 |        |        |        |             |             |          |        |        |        |             |        |        |        |                  |        |        | 焼<br>損<br>床<br>面<br>積 | 焼<br>損<br>表<br>面<br>積 |         |                       |             |               |                    |                                   |   | 焼<br>損<br>面<br>積 | 損<br>害<br>額<br>合<br>計 | 建<br>築<br>物 | (収<br>容<br>爆<br>発<br>含<br>む<br>物) | (そ<br>の<br>他<br>の<br>車<br>両<br>含<br>む<br>物) |
|             |          |        |        |             |        |        |        |        |             |             |          |        |        |        |             |        |        |        |                  |        |        |                       |                       |         |                       |             |               |                    |                                   |   |                  |                       |             |                                   |   |
| 1           |          | 2      | 1      | 3           |        | 1      |        |        |             | 7           |          | 2      | 1      | 3      |             | 6      | 1      | 2      | 4                | 18     | 61     | 25                    |                       | 2,458   | 1,453                 | 827         | 178           | 1                  | 1                                 |   |                  |                       |             |                                   |   |
| 2           | 3        | 1      | 2      | 1           |        | 1      |        |        |             | 8           | 3        | 1      | 4      | 2      |             | 10     | 3      | 1      | 2                | 11     | 335    | 22                    |                       | 12,813  | 9,799                 | 2,816       | 198           |                    | 4                                 |   |                  |                       |             |                                   |   |
|             |          |        |        | (1)         |        |        |        |        |             | (1)         |          |        |        | (1)    |             | (1)    |        |        | (1)              | (3)    |        | (1)                   | (29)                  | (2)     | (27)                  |             |               | (1)                |                                   |   |                  |                       |             |                                   |   |
| 3           | 1        |        |        | 4           |        |        |        |        |             | 5           | 2        | 1      | 4      |        | 7           |        |        |        | 4                | 7      | 10     | 5                     |                       | 44      | 26                    | 18          |               |                    | 2                                 |   |                  |                       |             |                                   |   |
| 4           | 1        |        | 1      | 1           |        | 3      | 1      |        | 2           | 9           | 1        | 1      | 1      |        | 3           | 1      |        | 1      | 2                | 46     | 1      | 140                   | 1,501                 | 402     | 81                    | 1,018       |               |                    |                                   |   |                  |                       |             |                                   |   |
|             |          |        |        |             |        |        | (1)    |        | (1)         | (2)         |          |        |        |        |             |        |        |        |                  |        | (140)  |                       |                       |         |                       |             |               |                    |                                   |   |                  |                       |             |                                   |   |
| 5           | 1        |        |        |             |        | 1      |        |        | 2           | 4           | 1        | 4      | 1      |        | 6           | 1      |        | 2      | 6                | 40     | 23     |                       | 4,451                 | 3,867   | 28                    | 556         |               |                    |                                   |   |                  |                       |             |                                   |   |
|             |          |        |        |             |        |        |        |        | (1)         | (1)         |          |        |        |        |             |        |        |        |                  |        |        |                       | (108)                 |         |                       | (108)       |               |                    |                                   |   |                  |                       |             |                                   |   |
| 6           |          |        |        | 3           |        |        |        |        | 3           | 6           |          |        | 3      |        | 3           |        |        | 1      | 3                |        |        |                       | 32                    | 1       | 31                    |             |               |                    |                                   |   |                  |                       |             |                                   |   |
| 7           | 1        |        |        |             |        | 1      |        |        | 1           | 3           | 1        |        |        |        | 1           |        |        |        |                  | 756    |        |                       | 166,923               | 120,535 | 46,388                |             |               | 2                  |                                   |   |                  |                       |             |                                   |   |
| 8           | 1        |        | 1      |             |        | 1      |        |        | 2           | 5           | 1        | 1      |        |        | 2           |        |        | 1      | 2                | 90     |        |                       | 59,423                | 11,446  | 242                   | 47,735      |               | 3                  |                                   |   |                  |                       |             |                                   |   |
|             |          |        |        |             |        | (1)    |        |        | (1)         | (1)         |          |        |        |        |             |        |        |        |                  |        |        |                       | (57)                  |         |                       | (57)        |               |                    |                                   |   |                  |                       |             |                                   |   |
| 9           |          |        |        |             |        | 2      |        |        | 2           | 2           |          |        |        |        |             |        |        |        |                  |        |        |                       | 343                   |         |                       | 343         |               |                    |                                   |   |                  |                       |             |                                   |   |
|             |          |        |        |             |        | (1)    |        |        | (1)         | (1)         |          |        |        |        |             |        |        |        |                  |        |        |                       | (263)                 |         |                       | (263)       |               |                    |                                   |   |                  |                       |             |                                   |   |
| 10          |          | 1      | 2      |             |        |        |        |        | 1           | 4           | 1        | 2      |        |        | 3           | 1      |        | 2      | 5                | 54     | 3      |                       | 4,149                 | 3,679   | 470                   |             |               | 1                  |                                   |   |                  |                       |             |                                   |   |
|             |          |        | (1)    |             |        |        |        |        | (1)         | (1)         | (1)      |        |        |        | (1)         |        |        | (1)    | (3)              | (10)   |        |                       | (157)                 | (151)   | (6)                   |             |               |                    |                                   |   |                  |                       |             |                                   |   |
| 11          |          |        | 1      | 4           |        | 1      |        | 1      |             | 7           |          | 1      | 4      |        | 5           |        | 1      | 3      | 6                | 10     |        |                       | 727                   | 167     | 202                   | 358         | 1             |                    |                                   |   |                  |                       |             |                                   |   |
| 12          |          |        | 2      | 3           |        |        |        |        | 1           | 6           |          | 2      | 3      |        | 5           |        |        | 5      | 14               | 16     | 7      |                       | 10,013                | 5,010   | 5,003                 |             | 1             |                    |                                   |   |                  |                       |             |                                   |   |
| 合計          | 8        | 4      | 10     | 19          |        | 11     | 1      | 1      | 12          | 66          | 9        | 4      | 17     | 21     | 51          | 7      | 4      | 25     | 74               | 1,418  | 86     | 140                   | 262,877               | 156,385 | 56,106                | 50,386      | 5             | 11                 |                                   |   |                  |                       |             |                                   |   |
|             |          |        | (1)    | (1)         |        | (2)    | (1)    |        | (2)         | (7)         |          | (1)    | (1)    |        | (2)         |        | (2)    | (2)    | (6)              | (10)   | (1)    | (140)                 | (614)                 | (153)   | (33)                  | (428)       |               | (1)                |                                   |   |                  |                       |             |                                   |   |

※ 下段 ( ) 内の数値は、白糠町の件数で、上段の内数

## 2 主な火災

(死者を生じた火災、または損害額が1,000万円以上の火災及び10ha以上の林野火災)

| 出火日    | 火元用途 | 焼損程度 | 焼損床面積<br>(㎡) | 焼損表面積<br>(㎡) | 林野焼損面積<br>(ha) | 損害額合計<br>(千円) | 死者 | 出火原因 |
|--------|------|------|--------------|--------------|----------------|---------------|----|------|
| 1月29日  | 長屋住宅 | 半焼   | 36           | 22           |                | 1,568         | 1  | ストーブ |
| 7月23日  | 工場   | 全焼   | 756          |              |                | 166,923       | 2  | 調査中  |
| 8月27日  | 機械   | 焼損   |              |              |                | 47,628        |    | その他  |
| 11月10日 | 共同住宅 | 部分焼  | 10           |              |                | 236           | 1  | たばこ  |
| 12月4日  | 工場   | 部分焼  |              | 6            |                | 10,000        |    | その他  |
| 12月19日 | 専用住宅 | ぼや   |              | 1            |                | 2             | 1  | 灯火   |

## 3 用途別・原因別火災状況

建物火災41件の用途別内訳は、一般住宅23件(56.1%)、共同住宅5件(12.2%)、併用住宅・工場・物置各3件(7.3%)、重層長屋住宅・病院・倉庫各1件(2.4%)となっており、この内、居住建物からの火災が32件と全体の78.0%を占めている。

火災原因では、たばこ9件(13.6%)、ストーブ8件(%)、コンロ4件(6.1%)、放火・放火の疑い、電気関係各3件(4.5%)、煙突・煙道2件(3.0%)となっている。この内、たばこ火災について過去20年間の平均件数と比較すると平均を1.7件上回っており、原因別のトップを占めている。

| 出火原因      | たばこ | 火遊び | コンロ | 放火・放火疑い | 風呂・かまど | ストーブ | 煙突・煙道 | 電気関係 | その他 | 不明・調査中 | 合計  |
|-----------|-----|-----|-----|---------|--------|------|-------|------|-----|--------|-----|
| 24年<br>件数 | 5   | 1   | 5   | 5       | 0      | 9    | 0     | 5    | 21  | 12     | 63  |
|           | (0) | (0) | (0) | (0)     | (0)    | (0)  | (0)   | (0)  | (4) | (1)    | (5) |
| 25年<br>件数 | 9   | 0   | 4   | 3       | 0      | 8    | 2     | 3    | 26  | 11     | 66  |
|           | (0) | (0) | (1) | (0)     | (0)    | (0)  | (1)   | (0)  | (3) | (2)    | (7) |
| 増減        | 4   | △1  | △1  | △2      | 0      | △1   | 2     | △2   | 5   | △1     | 3   |
|           | 0   | 0   | 1   | 0       | 0      | 0    | 1     | 0    | △1  | 1      | 2   |

※ 下段は( )内の数値は、白糠町の件数で、上段の内数

※ △は減少を示す。

別表1 用途別・原因別火災状況一覧表

| 火元用途         | 火災件数      | たばこ      |          |          | こんろ      |          | 放火       | 放火の疑い    | ストーブ     |          |          |          | 電気装置     |          |          |          | 煙突煙道     | その他      |          |          |          |          |          |                |           | 不明             | 損害額      | 死者        | 負傷者 |
|--------------|-----------|----------|----------|----------|----------|----------|----------|----------|----------|----------|----------|----------|----------|----------|----------|----------|----------|----------|----------|----------|----------|----------|----------|----------------|-----------|----------------|----------|-----------|-----|
|              |           | 火源が落下    | 不始末      | 容器が破損    | 放置・過熱    | 輻射熱      |          |          | 可燃物が触れる  | 輻射熱      | 炭火がはねる   | その他      | 漏電       | 接触部が過熱   | 短絡する     | その他      |          | 灯火       | 溶接機・切断機  | 火源が接触    | 火花       | 焼却炉      | たき火の飛火   | 取灰             | 摩擦により発熱   |                |          |           |     |
| <b>合計</b>    | <b>66</b> | <b>2</b> | <b>6</b> | <b>1</b> | <b>3</b> | <b>1</b> | <b>1</b> | <b>2</b> | <b>1</b> | <b>5</b> | <b>1</b> | <b>1</b> | <b>1</b> | <b>1</b> | <b>1</b> | <b>2</b> | <b>1</b> | <b>2</b> | <b>5</b> | <b>3</b> | <b>4</b> | <b>1</b> | <b>2</b> | <b>4</b>       | <b>11</b> | <b>262,877</b> | <b>5</b> | <b>11</b> |     |
| <b>建物火災</b>  | <b>41</b> | <b>2</b> | <b>6</b> | <b>1</b> | <b>3</b> | <b>1</b> | <b>1</b> | <b>2</b> | <b>1</b> | <b>5</b> | <b>1</b> | <b>1</b> | <b>1</b> | <b>1</b> | <b>1</b> | <b>2</b> | <b>1</b> | <b>2</b> | <b>2</b> | <b>1</b> | <b>1</b> | <b>3</b> | <b>2</b> | <b>212,679</b> | <b>5</b>  | <b>11</b>      |          |           |     |
| 住宅           | 32        | 2        | 5        | 1        | 3        | 1        | 1        | 1        | 1        | 5        | 1        | 1        |          | 1        | 1        | 2        | 1        | 2        |          |          |          |          | 2        | 1              | 28,624    |                |          |           |     |
| 専用住宅         | 23        | 1        | 1        | 1        | 3        | 1        | 1        |          | 1        | 4        | 1        | 1        |          |          | 1        | 2        | 1        | 2        |          |          |          |          | 1        | 1              | 15,878    | 1              | 4        |           |     |
| 重層長屋住宅       | 1         |          |          |          |          |          |          |          | 1        |          |          |          |          |          |          |          |          |          |          |          |          |          |          |                | 1,568     | 1              | 1        |           |     |
| 共同住宅         | 5         | 1        | 4        |          |          |          |          |          |          |          |          |          |          |          |          |          |          |          |          |          |          |          |          |                | 4,155     |                | 2        |           |     |
| 併用住宅         | 3         |          |          |          |          |          |          | 1        |          |          |          |          | 1        |          |          |          |          |          |          |          |          |          | 1        |                | 7,023     | 1              | 3        |           |     |
| 病院           | 1         |          | 1        |          |          |          |          |          |          |          |          |          |          |          |          |          |          |          |          |          |          |          |          |                | 12        |                |          |           |     |
| 工場           | 3         |          |          |          |          |          |          |          |          |          |          |          | 1        |          |          |          |          |          | 1        |          |          |          |          | 1              | 176,925   | 2              |          |           |     |
| 物置           | 3         |          |          |          |          |          |          |          |          |          |          |          |          |          |          |          |          | 1        | 1        | 1        |          |          |          |                | 179       |                | 1        |           |     |
| 倉庫           | 1         |          |          |          |          |          |          | 1        |          |          |          |          |          |          |          |          |          |          |          |          |          |          |          |                | 2         |                |          |           |     |
| その他          | 1         |          |          |          |          |          |          |          |          |          |          |          |          |          |          |          |          |          |          |          |          |          | 1        |                | 6,937     |                |          |           |     |
| <b>車両火災</b>  | <b>11</b> |          |          |          |          |          |          |          |          |          |          |          | 1        | 1        |          |          |          | 1        |          |          |          | 2        | 1        | 5              | 2,451     |                |          |           |     |
| 乗用車          | 5         |          |          |          |          |          |          |          |          |          |          |          | 1        | 1        |          |          |          |          |          |          |          |          |          | 3              | 1,011     |                |          |           |     |
| 貨物車          | 4         |          |          |          |          |          |          |          |          |          |          |          |          |          |          |          |          |          |          |          |          | 2        | 1        | 1              | 612       |                |          |           |     |
| 塵芥収取車(パッカー車) | 1         |          |          |          |          |          |          |          |          |          |          |          |          |          |          |          |          | 1        |          |          |          |          |          |                | 28        |                |          |           |     |
| 特殊車          | 1         |          |          |          |          |          |          |          |          |          |          |          |          |          |          |          |          |          |          |          |          |          | 1        |                | 800       |                |          |           |     |
| <b>林野火災</b>  | <b>1</b>  |          |          |          |          |          |          |          |          |          |          |          |          |          |          |          |          |          |          | 1        |          |          |          |                |           |                |          |           |     |
| <b>船舶火災</b>  | <b>1</b>  |          |          |          |          |          |          |          |          |          |          |          |          |          |          |          |          | 1        |          |          |          |          |          |                |           | 1              |          |           |     |
| <b>航空機火災</b> |           |          |          |          |          |          |          |          |          |          |          |          |          |          |          |          |          |          |          |          |          |          |          |                |           |                |          |           |     |
| <b>爆発火災</b>  |           |          |          |          |          |          |          |          |          |          |          |          |          |          |          |          |          |          |          |          |          |          |          |                |           |                |          |           |     |
| <b>その他火災</b> | <b>12</b> |          |          |          |          |          |          |          |          |          |          |          |          |          |          |          | 1        | 2        | 1        | 3        | 1        |          | 4        | 47,746         |           |                |          |           |     |
| 野火火災         | 6         |          |          |          |          |          |          |          |          |          |          |          |          |          |          |          |          |          | 1        | 1        | 2        |          | 2        |                |           |                |          |           |     |
| 空地           | 3         |          |          |          |          |          |          |          |          |          |          |          |          |          |          |          |          |          | 1        | 1        | 1        |          |          |                |           |                |          |           |     |
| 緑地           | 1         |          |          |          |          |          |          |          |          |          |          |          |          |          |          |          |          |          |          |          | 1        |          |          |                |           |                |          |           |     |
| 河川敷          | 2         |          |          |          |          |          |          |          |          |          |          |          |          |          |          |          |          |          |          |          |          |          |          | 2              |           |                |          |           |     |
| その他火災        | 6         |          |          |          |          |          |          |          |          |          |          |          |          |          |          |          | 1        | 1        | 1        | 1        |          |          | 2        | 47,746         |           |                |          |           |     |
| 公園           | 2         |          |          |          |          |          |          |          |          |          |          |          |          |          |          |          |          |          |          |          |          |          | 2        | 118            |           |                |          |           |     |
| 敷地内          | 2         |          |          |          |          |          |          |          |          |          |          |          |          |          |          |          | 1        |          | 1        |          |          |          |          |                |           |                |          |           |     |
| 機械           | 1         |          |          |          |          |          |          |          |          |          |          |          |          |          |          |          |          | 1        |          |          |          |          |          |                | 47,628    |                |          |           |     |
| 処分場          | 1         |          |          |          |          |          |          |          |          |          |          |          |          |          |          |          |          |          |          |          |          | 1        |          |                |           |                |          |           |     |

別表2 過去20年間における主な火災原因別状況

| 原因<br>年 | た<br>ば<br>こ | コ<br>ン<br>ロ | 風<br>呂<br>か<br>ま<br>ど | ス<br>ト<br>ー<br>ブ | 煙<br>突<br>・<br>煙<br>道 | 電<br>気<br>関<br>係 | 火<br>遊<br>び | 放<br>火<br>・<br>疑<br>い | そ<br>の<br>他 | 合<br>計 |
|---------|-------------|-------------|-----------------------|------------------|-----------------------|------------------|-------------|-----------------------|-------------|--------|
| 平成6年    | 8           | 16          | 0                     | 11               | 4                     | 16               | 7           | 11                    | 30          | 103    |
| 平成7年    | 6           | 10          | 1                     | 6                | 3                     | 8                | 3           | 11                    | 37          | 85     |
| 平成8年    | 10          | 17          | 1                     | 8                | 0                     | 12               | 8           | 29                    | 39          | 124    |
| 平成9年    | 9           | 10          | 1                     | 6                | 1                     | 9                | 4           | 15                    | 37          | 92     |
| 平成10年   | 7           | 12          | 2                     | 6                | 5                     | 11               | 4           | 18                    | 33          | 98     |
| 平成11年   | 11          | 11          | 2                     | 7                | 1                     | 5                | 1           | 16                    | 43          | 97     |
| 平成12年   | 7           | 15          | 1                     | 6                | 1                     | 9                | 5           | 12                    | 45          | 101    |
| 平成13年   | 5           | 18          | 0                     | 7                | 1                     | 6                | 1           | 22                    | 39          | 99     |
| 平成14年   | 1           | 15          | 4                     | 8                | 4                     | 1                | 5           | 27                    | 30          | 95     |
| 平成15年   | 6           | 13          | 0                     | 9                | 1                     | 4                | 2           | 20                    | 26          | 81     |
| 平成16年   | 5           | 9           | 0                     | 2                | 3                     | 6                | 2           | 21                    | 42          | 90     |
| 平成17年   | 8           | 10          | 1                     | 8                | 2                     | 7                | 0           | 18                    | 35          | 89     |
|         | (0)         | (1)         | (0)                   | (1)              | (0)                   | (1)              | (0)         | (2)                   | (3)         | (8)    |
| 平成18年   | 4           | 11          | 1                     | 7                | 1                     | 9                | 1           | 8                     | 38          | 80     |
|         | (0)         | (0)         | (0)                   | (0)              | (0)                   | (0)              | (0)         | (0)                   | (7)         | (7)    |
| 平成19年   | 9           | 13          | 2                     | 2                | 1                     | 6                | 3           | 14                    | 63          | 113    |
|         | (0)         | (0)         | (1)                   | (0)              | (0)                   | (1)              | (1)         | (0)                   | (5)         | (8)    |
| 平成20年   | 12          | 14          | 0                     | 4                | 1                     | 8                | 2           | 5                     | 45          | 91     |
|         | (1)         | (2)         | (0)                   | (0)              | (1)                   | (1)              | (0)         | (0)                   | (6)         | (11)   |
| 平成21年   | 10          | 5           | 0                     | 5                | 1                     | 8                | 5           | 10                    | 32          | 76     |
|         | (1)         | (0)         | (0)                   | (0)              | (0)                   | (0)              | (1)         | (2)                   | (6)         | (10)   |
| 平成22年   | 7           | 10          | 0                     | 7                | 2                     | 8                | 6           | 13                    | 31          | 84     |
|         | (3)         | (0)         | (0)                   | (2)              | (1)                   | (0)              | (1)         | (0)                   | (4)         | (11)   |
| 平成23年   | 7           | 9           | 0                     | 10               | 0                     | 5                | 2           | 13                    | 33          | 79     |
|         | (1)         | (1)         | (0)                   | (1)              | (0)                   | (0)              | (0)         | (5)                   | (7)         | (15)   |
| 平成24年   | 5           | 5           | 0                     | 9                | 0                     | 5                | 1           | 5                     | 33          | 63     |
|         | (0)         | (0)         | (0)                   | (0)              | (0)                   | (0)              | (0)         | (0)                   | (5)         | (5)    |
| 平成25年   | 9           | 4           | 0                     | 8                | 2                     | 3                | 0           | 3                     | 37          | 66     |
|         | (0)         | (1)         | (0)                   | (0)              | (1)                   | (0)              | (0)         | (0)                   | (5)         | (7)    |
| 平均      | 7.3         | 11.4        | 0.8                   | 6.8              | 1.7                   | 7.3              | 3.1         | 14.6                  | 37.4        | 90.3   |

※ 太線で囲まれた部分は、該当年における火災原因のトップ

※ 平成17年以降下段は（ ）内の数字は、白糠町の件数で上段の内数



#### 4 火災件数及び損害額の推移

平成 16 年から平成 25 年までの過去 10 年間、火災件数の平均は約 83.1 件である。  
 平成 25 年の火災件数は 66 件で、10 年間の平均火災件数と比較すると 17.1 件の減少である。  
 平成 25 年の損害額は 2 億 6287 万 7 千円で、過去 10 年間の平均損害額の 1 億 7909 万 1 千円と比較すると 8378 万 6 千円の増加となっている。

10 年間の火災件数及び損害額の推移

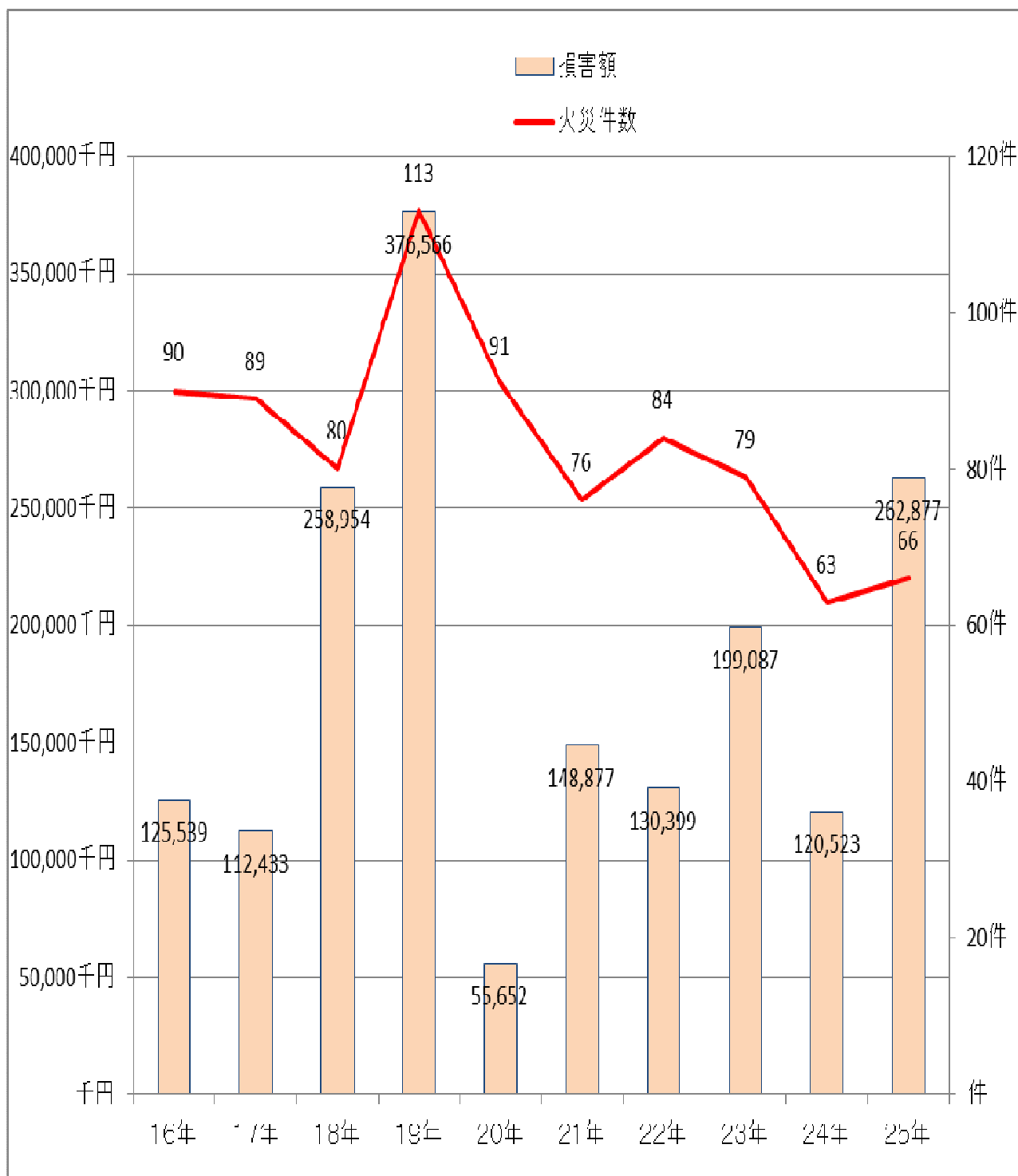

別表3 10年間の火災状況の推移

| 年次  | 総件数        | 建物件数      | 焼失面積<br>(㎡)      | 損害額<br>(千円)          | 1万人当りの火災発生率   | 1件当り               |                   | 市民一人当りの損害額<br>(円) | 1世帯当りの損害額<br>(円)  | 1日当り             |                 |              | 死者       |
|-----|------------|-----------|------------------|----------------------|---------------|--------------------|-------------------|-------------------|-------------------|------------------|-----------------|--------------|----------|
|     |            |           |                  |                      |               | 建物火災焼損面積<br>(㎡)    | 損害額<br>(千円)       |                   |                   | 火災件数             | 焼損面積<br>(㎡)     | 損害額<br>(千円)  |          |
| H16 | 90         | 72        | 2,668            | 125,539              | 4.8           | 37.1               | 1,395             | 670               | 1436              | 0.246            | 7.29            | 343          | 1        |
| H17 | 89<br>(8)  | 70<br>(7) | 2,200<br>(181)   | 112,433<br>(2,926)   | 4.3<br>(7.5)  | 31.4<br>(25.9)     | 1,263<br>(366)    | 546<br>(272)      | 1165<br>(642)     | 0.244<br>(0.022) | 6.03<br>(0.50)  | 308<br>(8)   | 5<br>(1) |
| H18 | 80<br>(7)  | 57<br>(4) | 8,284<br>(7,216) | 258,954<br>(158,978) | 3.9<br>(6.6)  | 145.3<br>(1,804.0) | 3,237<br>(22,711) | 1,272<br>(15,073) | 2664<br>(352,501) | 0.219<br>(0.019) | 22.7<br>(19.77) | 709<br>(436) | 6<br>(1) |
| H19 | 113<br>(8) | 61<br>(3) | 3,128<br>(137)   | 376,566<br>(2,311)   | 5.6<br>(7.7)  | 51.3<br>(45.7)     | 3,332<br>(289)    | 1,871<br>(223)    | 3869<br>(514)     | 0.310<br>(0.022) | 8.57<br>(0.38)  | 1032<br>(6)  | 5<br>(0) |
| H20 | 91<br>(11) | 53<br>(4) | 671<br>(125)     | 55,652<br>(2,516)    | 4.6<br>(10.9) | 12.7<br>(31.3)     | 612<br>(229)      | 280<br>(249)      | 570<br>(561)      | 0.248<br>(0)     | 1.83<br>(0.34)  | 152<br>(7)   | 3<br>(0) |
| H21 | 76<br>(10) | 48<br>(5) | 1,570<br>(209)   | 148,877<br>(3,123)   | 3.9<br>(10.2) | 32.7<br>(41.8)     | 1,959<br>(312)    | 757<br>(317)      | 1524<br>(697)     | 0.208<br>(0.027) | 4.30<br>(0.57)  | 408<br>(9)   | 3<br>(0) |
| H22 | 84<br>(11) | 49<br>(6) | 2,161<br>(440)   | 130,399<br>(24,699)  | 4.3<br>(11.4) | 44.1<br>(73.3)     | 1,552<br>(2,245)  | 669<br>(2,557)    | 1331<br>(5,514)   | 0.230<br>(0.030) | 5.92<br>(1.21)  | 357<br>(68)  | 2<br>(0) |
| H23 | 79<br>(15) | 54<br>(9) | 2,776<br>(1,701) | 199,087<br>(89,888)  | 4.1<br>(15.9) | 51.4<br>(189.0)    | 2,520<br>(5,993)  | 1,031<br>(9,560)  | 2,023<br>(20,250) | 0.216<br>(0.041) | 7.61<br>(4.66)  | 545<br>(252) | 2<br>(0) |
| H24 | 63<br>(5)  | 44<br>(2) | 3,009<br>(1,151) | 120,523<br>(15,434)  | 3.3<br>(5.5)  | 68.4<br>(575.5)    | 1,913<br>(3,087)  | 630<br>(1,692)    | 1,220<br>(3,533)  | 0.173<br>(0.014) | 8.24<br>(3.15)  | 330<br>(43)  | 5<br>(1) |
| H25 | 66<br>(7)  | 41<br>(2) | 1,418<br>(10)    | 262,877<br>(614)     | 3.5<br>(7.9)  | 34.6<br>(5.0)      | 3,983<br>(88)     | 1,391<br>(69)     | 2,665<br>(143)    | 0.181<br>(0.019) | 3.88<br>(0.03)  | 720<br>(2)   | 5<br>(1) |
| 平均  | 83.1       | 54.9      | 2,789            | 179,091              | 4.2           | 50.9               | 2,177             | 912               | 1,847             | 0.2              | 7.6             | 490          | 3.7      |

※ 平成17年以降の下段( )内の数値は、白糠町の数値で、件数・建物件数・焼失面積・損害額は上段の内数

※ 計算の基礎となる数値

釧路市 人口 180,160人 世帯 94,352 (平成25年12月31日現在)

白糠町 人口 8,849人 世帯 4,287 (平成25年12月31日現在)

## 5 所轄区域別火災状況

### (1) 中央消防署管轄

| 署     | 管轄     | 出火場所    | 建物火災 |    |     |    | 車両 | 林野 | 船舶 | 爆発 | 航空機 | その他 | 総計 |   |
|-------|--------|---------|------|----|-----|----|----|----|----|----|-----|-----|----|---|
|       |        |         | 全焼   | 半焼 | 部分焼 | ぼや |    |    |    |    |     |     |    |   |
| 中央消防署 | 中央     | 大町      |      |    |     | 1  |    |    |    |    |     |     | 1  |   |
|       |        | 南大通     |      |    |     | 1  |    |    |    |    |     |     | 1  |   |
|       |        | 大川町     |      |    | 1   |    |    |    |    |    |     |     | 1  |   |
|       |        | 浦見      |      |    | 1   |    |    |    |    |    |     |     | 1  |   |
|       |        | 米町      | 1    |    |     |    |    |    |    |    |     |     | 1  |   |
|       |        | 知人町     |      |    |     |    |    |    | 1  |    |     |     | 1  |   |
|       |        | 寿       |      |    | 1   |    |    |    |    |    |     |     | 1  |   |
|       | 小計     |         |      | 1  | 0   | 3  | 2  | 0  | 0  | 1  | 0   | 0   | 0  | 7 |
|       | 新橋     | 川北町     |      |    |     | 1  |    |    |    |    |     |     | 1  |   |
|       |        | 堀川町     | 1    |    |     |    |    |    |    |    |     |     | 1  |   |
|       |        | 若松町     |      |    | 1   |    |    |    |    |    |     |     | 1  |   |
|       |        | 喜多町     | 1    |    |     |    |    |    |    |    |     |     | 1  |   |
|       |        | 新栄町     |      | 2  |     |    |    |    |    |    |     |     | 2  |   |
|       |        | 共栄大通    |      |    |     | 1  |    |    |    |    |     |     | 1  |   |
|       |        | 新川町     |      |    |     | 1  |    |    |    |    |     |     | 1  |   |
|       | 駒場町    |         |      |    |     | 1  |    |    |    |    |     | 1   |    |   |
|       | 小計     |         |      | 2  | 2   | 1  | 3  | 1  |    |    |     |     | 9  |   |
|       | 愛国     | 豊川町     |      |    |     |    | 1  |    |    |    |     |     | 1  |   |
|       |        | 東川町     |      |    |     | 1  |    |    |    |    |     |     | 1  |   |
|       |        | 中園町     |      |    |     | 1  |    |    |    |    |     |     | 1  |   |
|       |        | 愛国東     |      |    | 1   |    |    |    |    |    |     |     | 1  |   |
|       |        | 文苑      |      |    |     |    | 1  |    |    |    |     |     | 1  |   |
|       |        | 美原      |      |    |     |    |    |    |    |    |     | 1   | 1  |   |
|       |        | 愛国      |      |    |     |    |    |    |    |    |     | 1   | 1  |   |
|       | 小計     |         |      |    | 1   | 2  | 2  |    |    |    |     | 2   | 7  |   |
|       | 中央区域小計 |         |      | 3  | 2   | 5  | 7  | 3  |    | 1  |     | 2   | 23 |   |
|       | 東      | 春採7～8丁目 |      |    |     |    | 1  |    |    |    |     |     | 1  |   |
|       |        | 緑ヶ岡     |      |    | 1   | 2  |    |    |    |    |     |     | 3  |   |
|       |        | 武佐      |      |    |     | 1  |    |    |    |    |     |     | 1  |   |
|       | 小計     |         |      |    | 1   | 3  | 1  |    |    |    |     |     | 5  |   |
|       | 桜ヶ岡    | 興津      |      |    |     | 1  |    |    |    |    |     |     | 1  |   |
| 白樺台   |        |         |      |    | 1   |    |    |    |    |    |     | 1   |    |   |
| 高山    |        |         |      |    |     |    |    |    |    |    | 1   | 1   |    |   |
| 小計    |        |         |      |    | 2   |    |    |    |    |    | 1   | 3   |    |   |
| 東区域小計 |        |         | 0    | 0  | 1   | 5  | 1  | 0  | 0  | 0  | 0   | 1   | 8  |   |
| 合計    |        |         | 3    | 2  | 6   | 12 | 4  | 0  | 1  | 0  | 0   | 3   | 31 |   |

## (2) 西消防署管轄

| 署     | 管轄    | 出火場所       | 建物火災 |    |     |    | 車両 | 林野 | 船舶 | 爆発 | 航空機 | その他 | 総計 |
|-------|-------|------------|------|----|-----|----|----|----|----|----|-----|-----|----|
|       |       |            | 全焼   | 半焼 | 部分焼 | ぼや |    |    |    |    |     |     |    |
| 西消防署  | 西     | 鳥取大通       |      |    |     | 2  |    |    |    |    |     |     | 2  |
|       |       | 鳥取南        |      |    | 1   |    |    |    |    |    |     |     | 1  |
|       |       | 西港         |      |    |     |    |    |    |    |    |     | 1   | 1  |
|       |       | 昭和南        |      |    | 1   |    |    |    |    |    |     |     | 1  |
|       |       | 昭和中央       |      |    |     |    | 1  |    |    |    |     |     | 1  |
|       |       | 昭和         |      |    |     | 1  |    |    |    |    |     |     | 1  |
|       |       | 鶴野東        |      |    |     | 1  |    |    |    |    |     |     | 1  |
|       |       | 鶴野         |      |    |     |    |    |    |    |    |     | 1   | 1  |
|       |       | 星ヶ浦大通1～4丁目 |      | 1  |     |    |    |    |    |    |     |     | 1  |
|       |       | 星ヶ浦北1～4丁目  | 1    | 1  |     |    |    |    |    |    |     |     | 2  |
|       |       | 星ヶ浦南       |      |    |     |    |    |    |    |    |     | 1   | 1  |
|       |       | 安原         |      |    |     |    | 1  |    |    |    |     |     | 1  |
|       | 北斗    | 1          |      |    |     | 1  |    |    |    |    |     | 2   |    |
|       | 小計    |            | 2    | 2  | 2   | 4  | 3  |    |    |    |     | 3   | 16 |
|       | 大楽毛   | 大楽毛        |      |    |     |    |    |    |    |    |     | 2   | 2  |
|       |       | 新野         | 1    |    |     |    |    |    |    |    |     | 1   | 2  |
|       | 小計    |            | 1    |    |     |    |    |    |    |    |     | 3   | 4  |
|       | 阿寒    | 北町         |      |    |     | 1  |    |    |    |    |     |     | 1  |
|       |       | 中央         |      |    |     | 1  |    |    |    |    |     |     | 1  |
|       |       | 東栄         | 1    |    |     |    |    |    |    |    |     |     | 1  |
|       |       | 上阿寒        | 1    |    |     |    | 1  |    |    |    |     | 1   | 3  |
|       | 小計    |            | 2    |    |     | 2  | 1  |    |    |    |     | 1   | 6  |
|       | 阿寒湖温泉 | サイヤナイ      |      |    |     |    | 1  |    |    |    |     |     | 1  |
|       |       | 小計         |      |    |     |    | 1  |    |    |    |     |     | 1  |
|       | 音別    | 川東         |      |    |     | 1  |    |    |    |    |     |     | 1  |
|       |       | 小計         |      |    |     | 1  |    |    |    |    |     |     | 1  |
|       | 白糠    | 白糠町市街地     |      |    |     | 1  | 1  |    |    |    |     | 1   | 3  |
| 和天別   |       |            |      | 1  |     |    | 1  |    |    |    |     | 2   |    |
| 上茶路   |       |            |      |    |     | 1  |    |    |    |    |     | 1   |    |
| タンネニー |       |            |      |    |     |    |    |    |    |    | 1   | 1   |    |
| 小計    |       |            |      | 1  | 1   | 2  | 1  |    |    |    | 2   | 7   |    |
| 合計    |       | 5          | 2    | 4  | 7   | 7  | 1  | 0  | 0  | 0  | 9   | 35  |    |

## (3) 全市総計（白糠町含む）

| 総計 | 建物火災 |    |     |    |    | 車両 | 林野 | 船舶 | 航空機 | その他 | 総計 |
|----|------|----|-----|----|----|----|----|----|-----|-----|----|
|    | 全焼   | 半焼 | 部分焼 | ぼや | 爆発 |    |    |    |     |     |    |
|    | 8    | 4  | 10  | 19 | 0  |    |    |    |     |     |    |