

釧路市に住民登録のある満70歳以上の皆さんへ

お出掛けの際はバスを利用しましょう！

釧路市高齢者外出促進バス事業

問合せ 市役所介護高齢課高齢福祉担当(☎31-4539) 阿寒町行政センター保健福祉課(☎66-2120) 音別町行政センター保健福祉課(☎01547-9-5151)

昨年6月から始まった釧路市高齢者外出促進バス事業では、今年度も引き続き①乗車証「おでかけパスポート70」による助成と②バス会社が販売する高齢者向け定期券「シルバー定期券65」「グリーン定期S」等の購入の助成を行っています。それぞれの助成内容は下記の通りとなっています。いずれも利用回数の制限は無く何度でも利用することができます。

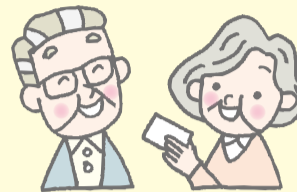

(※①②のいずれも本人が申請を行ってください。代理人による申請はできません)

	①乗車証「おでかけパスポート70」による助成	②高齢者向け定期券購入に対する助成																														
助成内容	くしろバス(株)および阿寒バス(株)が運行する路線バスで、市内および市が指定する停留所での乗降に対する助成を行います。 ※阿寒・音別地域の生活交通にも利用できます。	バス会社が販売する高齢者向け定期券「シルバー定期券65」「グリーン定期S」「悠優定期」の購入に対する助成を行います。																														
申請場所・受付時間	市内の各郵便局の窓口 (利用者負担500円で1年間有効) ※受け付けは、原則月～金曜日となります。 見本 (表) ※期限切れに十分ご注意ください!	<table border="1"> <thead> <tr> <th>場所</th> <th colspan="2">くしろバス</th> </tr> </thead> <tbody> <tr> <td>曜日</td> <td>本社 (文苑)</td> <td>釧路駅前バスターミナル</td> </tr> <tr> <td>平日</td> <td colspan="2">午前9時～午後6時</td> </tr> <tr> <td>土曜日</td> <td colspan="2">午前9時～午後5時</td> </tr> <tr> <td>日曜日、祝日</td> <td>休み</td> <td>午前9時～正午 午後1時～4時</td> </tr> </tbody> </table> <table border="1"> <thead> <tr> <th>場所</th> <th colspan="2">阿寒バス</th> </tr> </thead> <tbody> <tr> <td>曜日</td> <td>本社 (愛国)</td> <td>釧路駅前バスターミナル</td> </tr> <tr> <td>平日</td> <td>午前9時～午後5時</td> <td>午前9時～午後6時</td> </tr> <tr> <td>土曜日</td> <td>午前9時～正午</td> <td>午前9時～午後5時</td> </tr> <tr> <td>日曜日、祝日</td> <td colspan="2">休み</td> </tr> </tbody> </table>	場所	くしろバス		曜日	本社 (文苑)	釧路駅前バスターミナル	平日	午前9時～午後6時		土曜日	午前9時～午後5時		日曜日、祝日	休み	午前9時～正午 午後1時～4時	場所	阿寒バス		曜日	本社 (愛国)	釧路駅前バスターミナル	平日	午前9時～午後5時	午前9時～午後6時	土曜日	午前9時～正午	午前9時～午後5時	日曜日、祝日	休み	
場所	くしろバス																															
曜日	本社 (文苑)	釧路駅前バスターミナル																														
平日	午前9時～午後6時																															
土曜日	午前9時～午後5時																															
日曜日、祝日	休み	午前9時～正午 午後1時～4時																														
場所	阿寒バス																															
曜日	本社 (愛国)	釧路駅前バスターミナル																														
平日	午前9時～午後5時	午前9時～午後6時																														
土曜日	午前9時～正午	午前9時～午後5時																														
日曜日、祝日	休み																															
申請に必要な物	<ul style="list-style-type: none"> 「氏名」「住所」「生年月日」の記載がある官公署発行の身分証明書 (マイナンバーカード、健康保険証、介護保険証等) 負担金500円 お手持ちの「おでかけパスポート70」 (更新する方のみ) 	<ul style="list-style-type: none"> 「氏名」「住所」「生年月日」の記載がある官公署発行の身分証明書 (マイナンバーカード、健康保険証、介護保険証等) 定期券に貼る顔写真 (縦4.5cm×横3cm) ※グリーン定期Sは上記に加え、運転免許試験場が発行する「申請による運転免許の取消通知書」 																														
利用方法	バス降車時に乗務員に乗車証を提示すると、 <u>1回当たり100円 (現金のみ)</u> で利用できます。 ただし【⑩阿寒線】で「釧路駅から釧路空港」の間で乗車し、「雄阿寒分岐から阿寒湖温泉」の間で降車する場合 (逆を含む) は1回当たり500円となります (下記参照)	シルバー定期券65、グリーン定期S、悠優定期を購入する際 <u>1カ月当たり1,000円の値引き</u> となります。 ※都市間バス、定期観光バス、空港連絡バスは除きます。 詳細は下記にお問い合わせください。 くしろバス(株)(☎36-8181)、阿寒バス(株)(☎37-2221)																														

「おでかけパスポート70」利用可能エリア



A 区間	B 区間	C 区間
釧路駅～釧路空港	鶴丘～阿寒町行政センター～丹頂の里～中徹別～第1 鮑別	雄阿寒分岐～阿寒湖温泉
100円		500円

※20 (令和2) 年 4 月 1 日から、B区間が延長されました。

「おでかけパスポート70」のこんな時どうするの？



更新手続き

有効期間満了日の7日前から申請できます。下記①～③を持参の上、お近くの郵便局で手続きをしてください。

紛失した場合

まずは市役所介護高齢課までご連絡ください。再発行はできませんので、下記①・②を持参の上、お近くの郵便局で新たに交付の手続きをしてください。

汚損・破損した場合

新しい「おでかけパスポート70」と交換します。
下記①・③を持参の上、市役所介護高齢課、各行政センター保健福祉課、阿寒湖温泉支所で手続きをしてください。

申請に必要なもの

- ①氏名・住所・生年月日の記載がある官公署発行の身分証明書
- ②負担金500円
- ③お手持ちの「おでかけパスポート70」