

広報くしろ

この春、音別町の魅力を
存分に楽しみましょう！

漁師オススメの旬の魚
くしろ **プライド** 鯛魚

5月の旬を食べよう！
トキシラズ／サクラマス／マガレイ



2022

May No.199
令和4年5月1日発行

5

音別町市街から音別町憩いの森へ続く道道241号の上音別付近は、道沿いにエゾヤマザクラが咲き誇る「桜街道」として知られています。また、音別町憩いの森には、約280本のエゾヤマザクラが植樹されており、隠れた桜の名所です。毎年、5月上旬頃から見頃を迎え、夜はライトアップされた夜桜も観賞できます。4月24日には、国道38号沿いに音別地域の魅力を発信する新しい拠点施設「ルート38音別館 おんぼと」もオープン。ゴールデンウイークは、音別地域でのんびりと過ごしませんか？
詳しくは、2ページをご覧ください。

ゴールデンウイークは、音別町が楽しそうですよ
音別町上音別のサクラが5月上旬頃から開花します



※お出掛けの際は、新型コロナウイルス感染症の予防対策を徹底しましょう。

主な記事

音別地域に新たな拠点施設、「ルート38 音別館 おんぼと」がオープンしました！「ちびっこマンデー」がオープンしました！
阿寒湖温泉（阿寒摩周国立公園内）が北海道内で初めて「ゼロカーボンパーク」に登録されました！死んだ野鳥を見つけても、素手で触らないでください！
※「教えて、くしろ！子ども探検隊！」は、休載します。

釧路市役所 〒085-8505 黒金町7-5 ☎23-5151(代表) ☎23-5222 市ホームページアドレス <https://www.city.kushiro.lg.jp/>
編集発行：釧路市総合政策部市民協働推進課 ☎31-4504 ☎23-5220 メールアドレス shi-shiminkyoudou@city.kushiro.lg.jp



LINE 釧路市 LINE
公式アカウント



ラジオ広報

市政情報、イベントなどを紹介します。
FMくしろ 76.1MHz. 「市役所からこんにちは」
毎週月曜日 10:05~10:20 ●市長出演日 5月23日(月)



●新型コロナウイルス感染症拡大防止のため町内会総会を書面で行う町内会もあります。ご理解をお願いします。
●街路灯（防犯灯）の設置や維持管理は町内会で行っています。日頃の管理にご協力をお願いします。
●町内会加入などに関するお問い合わせは、釧路市連合町内会事務局（☎23-2101）へお気軽にどうぞ。



音別地域に新たな拠点施設、 「ルート38 音別館 おんぽーと」が オープンしました!

問合せ 音別町行政センター地域振興課 (☎01547-6-2231)

4月24日、音別町の国道38号沿いに「ルート38 音別館 おんぽーと」がオープンしました。この施設は、音別地域の特産品であるフキの皮を原料とした「富貴紙」の普及促進など、音別地域の活性化に向けたさまざまな取り組みを行う拠点施設です。

館内は、富貴紙製造室、特産品販売コーナーなどがあり、市民や観光客の皆さんが気軽に立ち寄れる施設になっています。

●日本で唯一の富貴紙づくりを体験しよう!

富貴紙は、音別地域の特産品であるフキの皮を使って作られる、日本で唯一の和紙です。フキ皮の落ち着いた色合いの繊維が浮かんで見えるのが特徴です。

館内には、富貴紙製造室があり、製作の過程を見学できる他、事前に予約すれば富貴紙作りも体験することができます。

※料金などの詳細については音別町商工会 (☎01547-6-2532) へお問い合わせください。



●音別地域のグルメを満喫して特産品をお土産に

地域の特産品である、フキ、キクイモ、シイタケなどの野菜や山菜、エミューオイル等を販売しています。また、「就労継続支援B型事業所 ワークセンター音別」で製造したパンやクッキー、ご当地バーガーである「しいカツバーガー」も販売しています。



ルート38 音別館 おんぽーと

住所 音別町本町1-51
電話 ☎01547-6-2532 音別町商工会
営業 午前9時～午後5時
定休日 年末年始(12月31日～1月3日)



●その他の機能

・音別地域の情報発信/大地みらい信用金庫/音別町商工会/コミュニティバスの停留所/各種催しができる多目的室等



「ルート38 音別館 おんぽーと」と一緒に楽しみたい音別の人気スポット!

音別町憩いの森

音別町憩いの森は、音別町市街地から約17km北上した森の中にあります。広大な芝生は、無料で利用できるテントサイトになっており、バーベキューコーナーや炊事場、アスレチックが設置されています。

森の中には5～20人用のバンガロー(有料)があり、周辺には木製の遊具が整備されています。周囲には、約280本のエゾヤマザクラが植樹され、5月上旬から一斉に花を開いて見頃を迎えます。

開花時期には、ライトアップされた夜桜も楽しむことができます。

利用予約の詳細は、音別町行政センターへ電話、またはメールでお問い合わせください。



住所 音別町茶安別
開園期間 4月29日(金)～11月3日(木)
バンガローの予約受付 平日 午前9時～午後5時
問合せ 音別町行政センター 地域振興課 (☎01547-6-2231)

☎ https://www.city.kushiro.lg.jp/kurashi/kouen/k_ichiran/ikoinomori/0001.html

市内で一番早く
桜が見られる!



「ちびっこマンデー」がオープンしました! 月曜日はMOO5階で遊ぼう!

4月25日、「ちびっこマンデー」がオープンしました。毎週月曜日、MOO5階多目的アリーナを遊び場として開放します。

これは、公共施設の休館が多い月曜日に、乳幼児の遊び場の充実を図ることを目的としています。

季節や天候にとらわれず利用できますので、友達を誘ってぜひ遊びに来てください。ボルダリングウォール、ソフトプレイガーデンハウス、プレイサークル、ミニサッカーゴール、ドライビングシート、ボールプール、三輪車などおもしろい遊具がたくさんあります。

場所 フィッシャーマンズワーフMOO5階多目的アリーナ
時間 毎週月曜日 午前9時～午後3時30分(月曜日が祝日の場合は翌火曜日)
料金 無料
対象 保護者同伴の乳幼児
問合せ こども育成課保育担当 (☎31-4541)

※隣接のMOO駐車場(30分110円)をご利用ください。
通常、MOOで2,000円の買い物をすると90分無料のところ、ちびっこマンデー利用者は、500円の買い物で90分無料。

入場受付はQRコードでスムーズに!



4月29日(金)～5月5日(木)

春の動物園まつり開催中!

開園時間 午前9時30分～午後4時30分 (入園は午後4時まで) 入園料 大人580円、中学生以下無料

問合せ 釧路市動物園 (☎56-2121)
 URL: <https://www.city.kushiro.lg.jp/zoo/>



●ヒツジのキーホルダーをつくろう!

ヒツジの毛を飾りつけたキーホルダーをつくろう! 毛の手触りはどんな感じかな?

時間 ①午前10時30分～11時30分
 ②午後2時30分～3時15分

場所 こどもどうぶつえん
 (雨天: 中央広場)

定員 各回50人 (先着順)

4月
29日(金)



●ハクチョウの羽でドリームキャッチャーをつくろう! ワークショップ

時間 ①午前10時30分～11時30分
 ②午後1時30分～2時30分

場所 中央広場

定員 各回40人 (先着順)

5月
1日(日)

●おはなし会

動物の絵本を読んだり、クイズをしたりするよ!

時間 ①午前11時～②午後1時30分～

場所 中央広場

定員 各回6組 (先着順)

5月
2日(月)

●動物のあしクイズラリー

園内4カ所に設置したクイズを解いて動物園を巡ろう! 動物たちの「あし」をじっくり観察してクイズに挑戦してね。

時間 午前9時30分～

場所 正門・西門

(景品交換場所 中央広場)

定員 200人 (先着順)

5月
3日(火)・
4日(水)

●ペンギンのしおりをつくろう! ワークショップ

ファンボルトペンギンの羽を使って、世界に一つだけのオリジナルのしおりをつくろう!

時間 ①午前10時30分～11時30分
 ②午後1時30分～2時30分

場所 中央広場

定員 各回40人 (先着順)

5月
5日(木)



●かえるをつくろう! ワークショップ

牛乳パックでエゾアカガエルをつくろう! ぴょんと高く跳ばせるかな?

時間 ①午前10時～11時
 ②午後1時30分～2時30分

場所 中央広場

定員 各回40人 (先着順)

4月
30日(土)



★こども縁日★

回転輪投げ、射的、ぶるぶる釣り堀、千本くじが楽しめます。

時間 午前10時30分～午後3時

(※景品がなくなり次第終了)

場所 サル山前ステージ広場

定員 各店舗1日200人限定

5月
3日(火)～
5日(木)限定



●ご来園に当たってのお願い

マスクの着用をお願いします (マスクは総合案内所で販売)。入口に設置してある消毒用アルコールをご利用ください。体調不良の方は、入園を控えてください。

※イベントは、新型コロナウイルス感染症や、高病原性鳥インフルエンザの拡大により変更・中止となることもあります。

開催の有無は当園のホームページや動物園公式ツイッターをご確認ください。

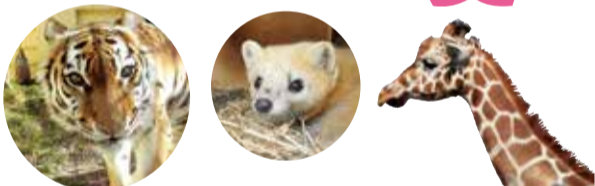

第48回 くしろチューリップ&花フェア開催

サクラも楽しめます!

色鮮やかなチューリップが一面に咲き誇る鶴ヶ岱公園で、春の一日を満喫しませんか?

地元バンドの音楽演奏や市内園児たちによるお遊戯、テント市、露店、フリーマーケットなどの他、最後には抽選会も行われ、22日(日)には、ヒートボイスのライブもあります。今年はチューリップ花壇を一周する「ポニー花馬車」(無料)を運行します。

日時 本祭 5月22日(日)、前日祭 21日(土)午前10時～午後4時 (両日)
 ※雨天の場合、正午～午後3時 (両日)

会場 鶴ヶ岱公園 (雨天の場合、武道館)

問合せ 釧路チューリップフェア実行委員会 (☎22-2232)

※今年は、臨時シャトルバスは運行しません。マスクの着用、三密の防止など新型コロナウイルス感染症への予防対策をお願いします。



阿寒湖温泉 (阿寒摩周国立公園内) が北海道内で初めて「ゼロカーボンパーク」に登録されました

問合せ 阿寒町行政センター市民課環境担当 (☎66-2211)

ゼロカーボンパークとは、環境省が提唱する国立公園の脱炭素化を目指すとともに、脱プラスチックを含めてサステナブルな観光地づくりを実現していくエリアのことです。

環境省や地域の関係者の皆さんと協議を進め、3月1日に申請し、3月18日付で登録されました。国内で4番目、北海道内では初めての登録です。

市では、21 (令和3) 年2月にゼロカーボンシティを宣言し、脱炭素化やプラスチックごみの削減に積極的に取り組んできました。

ゼロカーボンパークとして登録されることとなった取り組みの概要は、「トレイルネットワーク及びゼロカーボン観光の推進」「温泉熱利用設備の導入」「地元のおいしい水のPRによるマイボトル推進」「民間事業者と連携した普及啓発」などの活動です。

今後は、市が自然と共生し、持続可能な地域社会の実現に向けて取り組む環境都市としての魅力がさらに高まることが期待されています。



75歳以上の方へ

後期高齢者健康診査を受けましょう

問合せ 市役所医療年金課医療給付担当 (☎31-4526)

後期高齢者医療被保険者の皆さんへ、「健康診査受診券」を4月19日に発送しました。健診の受け付けは、5月9日(月)からです。

23(令和5)年3月31日(金)までに忘れずに受診しましょう。

受診券に実施医療機関が記載されていますので、医療機関に電話で予約してください。

※実施医療機関は5ページに記載の国民健康保険特定健康診査の医療機関と同じです。

健診料が
無料に
なりました!



対象者

22(令和4)年4月1日現在、釧路市に住所を有する後期高齢者医療被保険者の方
(65歳から74歳までの方で、一定の障がいにより後期高齢者医療被保険者となっている方を含まず)

※ただし、以下に該当する方は対象外となります。

- ・病院または診療所に6カ月以上継続して入院中の方
- ・特別養護老人ホーム、介護老人保健施設、養護老人ホーム、障害者支援施設などの施設に入所または入居している方

健診項目

診察等	問診・診察	
	身体計測	身長
		体重
		BMI
理学的所見(身体診察)		
血圧測定		
尿検査	尿蛋白	
	尿糖	

血液検査	血中脂質	中性脂肪
		LDLコレステロール
		LDLコレステロール またはNon-HDLコレステロール
	肝機能	AST(GOT)
ALT(GPT)		
γ-GT(γ-GTP)		
血糖	血糖	
	HbA1c(NGSP値)	
腎機能	尿酸	
	血清クレアチニン	



便利でお得に健診(検診)を受診!! くしろ市民健診

問合せ 市役所健康推進課 (☎31-4524・4525)

くしろ市民健診では、1つの会場でがん検診と特定健診等を同時に受診することができます。がん検診は、胃、肺、大腸の3つを同時に受診でお得な特別料金になります。

●特定健診、健康診査、がん検診

受付期間 全8回予約受付中
※実施日の2週間前までにお申し込みください。
申込先 市役所健康推進課 (☎31-4524)

●若者健診

受付期間 7月27日(水)実施分 ▶ ~ 6月23日(水)
8月28日(日)実施分 ▶ 6月27日(月)~7月29日(金)
申込先 市役所健康推進課 (☎31-4525)

こちらもおすすめ



9月11日(日)限定!

CT肺がん検診車
エルム号がやってくる!

申込・問合せ 釧路がん検診センター (☎37-3370)
※市民健診とは別料金です。

●日程・会場 事情により、日程が変更となる場合があります。変更となる場合は市ホームページ等でお知らせします。

日程	7月27日(水)	8月28日(日)	9月11日(日)	10月7日(金)	10月16日(日)	11月22日(火)	12月26日(月)	1月18日(水)
時間	9:00~11:00	9:00~11:00	9:00~11:00	9:00~11:00	9:00~11:00	9:00~11:00	9:00~11:00	9:00~11:00
会場	コアかがやき	市役所防災庁舎	市役所防災庁舎	サンライフ釧路	観光国際交流センター(健康まつり)	コア鳥取	市役所防災庁舎	市役所防災庁舎

●健診(検診)の種類・内容など 釧路市に住民票のある方が対象です。それぞれ年1回のみを受診となります。

種類	定員	対象者	健診(検診)料金	内容
若者健診	80人	18~39歳で健診(血液検査)の機会が無い方 ※18歳は年度内に19歳になる方が対象です。	無料	身体計測・腹囲・血圧測定・尿検査・血液検査・診察
特定健診	計40人	市国保加入の40~74歳の方	無料	※市国保のオプション検査は受診できません。
		医療保険加入者の被扶養者で40~74歳の方	ご加入の医療保険者にお問い合わせください	
健康診査	計40人	生活保護受給者で40歳以上の方	無料 (事前に担当ケースワーカーに連絡してください)	身体計測・腹囲・血圧測定・尿検査・血液検査・診察 ※生活保護受給者で75歳以上の方、後期高齢者医療保険に加入の方は腹囲を除きます
		後期高齢者医療保険に加入の方	無料	
がん検診(胃・肺・大腸)	各30人	40歳以上の市民の方	胃...1,160円 肺...470円(喀痰+610円) 大腸...550円 3種同時...1,530円(喀痰+430円)	胃:胃部X線検査(バリウム検査) 肺:胸部X線検査 ※問診結果により喀痰検査実施 大腸:便潜血検査

胃、肺、大腸がんの検診を同時にすると特別料金でお得です!

40～74歳の釧路市国民健康保険（市国保）加入者の皆さんへ

年に一度！

特定健康診査(特定健診)を受けましょう！

健診料(健診基本項目分)

**8,500円相当が
無料で受けられます！**

問合せ先 市役所国民健康保険課特定健診担当(☎31-4570)

4月19日に特定健診の受診券を発送しました。
健診(オプション検査を含む)の受け付けは、
5月9日(月)から開始です。

※新型コロナウイルス感染症の感染拡大等により、5月9日(月)から受け付けを開始できない場合があります。また、健診を一時中止する場合があります。

対象者

22(令和4)年4月1日現在、市国保に加入し、83(昭和58)年3月31日以前に生まれた方。
ただし、妊産婦や長期入院者、障がい者支援施設入所者、老人ホーム入所者、介護保険施設入所者等の法令に定める方の他、被保険者の資格が無くなった方は、受診券を利用できません。
年度途中に市国保に加入された方は、受診券を発送しますので市役所国民健康保険課特定健診担当までご連絡ください(すでに他保険で特定健診を受けた方は受診券を利用できません)。

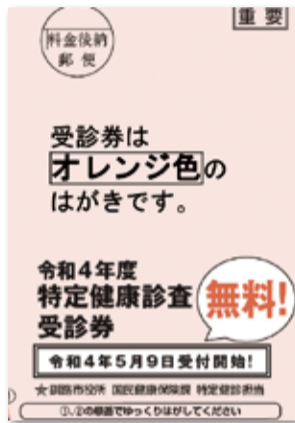

健診基本項目(無料)

診察等	問診・診察		
	身体計測	身長	
		体重	
		ビーエムアイ BMI	
腹囲			
理学的所見(身体診察)			
血圧測定			
尿検査	たんぱく尿蛋白		
	尿糖		
血液検査	血中脂質	中性脂肪	
		エイチディーエル HDLコレステロール	
		エルディーエル LDLコレステロール	
		またはNon-HDLコレステロール	
	肝機能	エーエスティー ジーオーティー AST(GOT)	
		エーエルティー ジーピーティー ALT(GPT)	
		ガンマ ジーティー ガンマ ジーティーピー γ-GT(γ-GTP)	
	血糖	血糖	
		ヘモグロビンエーワンシー エヌジーエス ビー HbA1c(NGSP値)	
	腎機能	尿酸	
血清クレアチニン			



※医師が必要と認めた場合のみ、健診詳細項目(貧血検査、心電図検査、眼底検査)も無料で実施します。

オプション検査(有料)

ご希望のオプション検査を実施している医療機関(受診券参照)に特定健診と一緒に予約してください。オプション検査のみの受診、特定健診とオプション検査を別々の医療機関で受診はできません。

オプション検査項目	検査料
腹部超音波検査(腹部エコー)	1,750円
脳検査(頸動脈エコー、頭部MRI・MRA)	5,610円
脳脊髄検査(頸動脈エコー、頭部MRI・MRA、頸椎・腰椎MRI)	1万1,550円

特定健診実施医療機関

ご希望の実施医療機関に直接電話で予約してください。(医療機関ごとに受付時間が異なります。)
定期通院中の方は、以下①、②も利用できます。

①診療と特定健診の同時実施

定期通院時に、診療と同時に特定健診を受けることができます。定期検査(血液・尿検査等)をする時に受診券を利用すると、健診基本項目分の費用が無料になります。定期通院の際、受付窓口等に受診券を提出してください。
※予約が必要な場合があります(下記表参照)。
※健診基本項目以外の費用は別途掛かります。

②診療情報提供受領事業(4月1日から通年実施)

何らかの都合により特定健診を受けることができない方で、特定健診と同様の検査(血液・尿検査等)を定期的に行っている方は、その検査データを医療機関経由で市国保へ提供していただくことにより、特定健診の受診率に反映することができます。定期通院の際、受付窓口等に検査データを市国保へ提供する旨をお伝えください。
※特定健診の基本項目をすべて満たしていない場合は、医療機関からその旨が伝えられます。その際には受診券を利用し、特定健診を受けてください。

※(予)は要予約

地区	医療機関名	電話	特定健診	①診療と特定健診の同時実施	②診療情報提供受領事業
橋北	伊勢内科医院	22-2788	●	●	●
	釧路市医師会健診センター	25-4774	●	-	-
	釧路中央病院	31-2112	●	-	-
鉄北	カケハシ眼科内科	22-3151	●	-	-
	釧路赤十字病院(※1)	22-7171	●	-	●(受付:内科外来)
	釧路谷藤病院	22-7111	●	●(予)	●
	新橋肛門科クリニック	25-3535	●	●	●
	道東勤医協協立すこやかクリニック	24-8405	●	●(予)	●
	道東勤医協釧路協立病院	24-6811	●	●	●
	中田内科医院	22-3100	●	●(予)	●
	林田クリニック	24-7173	●	●(予)	●
	東北海道病院	23-3425	●	●(予)	●
	ほり内科クリニック	22-1241	●	●(予)	●
やひろクリニック	65-8086	●	●	-	
橋南	釧路三慈会病院	41-2299	●	-	-
	市立釧路総合病院	41-6121	●	-	●(受付:2階検査室)
	しろやま内科クリニック	41-1177	●	-	●
	ふくしま医院	41-8666	●	●(予)	-
春採	緑ヶ岡クリニック	47-3636	●	●	●
	柴田内科医院	41-5221	●	●	●
	道東勤医協桜ヶ岡医院	91-7111	●	●(予)	●
愛国	みなみ病院	46-3162	●	-	●
	芦野クリニック	38-1233	●	-	●
	足立産婦人科クリニック	25-7788	●	●	●
	釧路がん検診センター	37-3370	●	-	-
	釧路孝仁会記念病院高度健診センター	0120-133-527	●	-	●(受付:1階医事課窓口)
	釧路労災病院	22-7191	●	-	-
	杉元内科医院	22-2261	●	-	-
	すどう内科クリニック	21-8222	●	●(予)	●
	山本クリニック	39-3101	●	●	●
	依田内科医院	36-1283	●	●(予)	●
鳥取	釧路第一病院	51-2121	●	●(予)	●
	さい内科クリニック	53-5071	●	●(予)	-
	とっとり内科クリニック	65-1667	●	●	●
	中沢医院	51-1001	●	-	●
大楽毛	堀口クリニック	51-3827	●	●(予)	●
	ちば内科クリニック	64-6650	●	●(予)	●
阿寒	星が浦病院	54-2500	●	-	●
	市立釧路国民健康保険阿寒診療所	66-3031	●	●(予)	●
音別	市立釧路国民健康保険音別診療所	01547-6-2150	●	●(予)	●
釧路町	釧路こうわクリニック	64-1207	●	●	●
	新しくしろクリニック	37-6333	●	●	●
	遠矢クリニック	40-5111	●	-	●
	ひろせクリニック	64-6315	●	-	●
厚岸町	吉川メディカルクリニック	39-0777	●	-	●
	田中医院	0153-52-7155	●	-	●

※1 釧路赤十字病院の実施期間は22(令和4)年12月から23(令和5)年3月までとなります。

予防接種のご案内

市役所健康推進課 (☎31-4524)
 問合先 阿寒町行政センター保健福祉課 (☎66-2120)
 音別町行政センター保健福祉課 (☎01547-9-5252)

風しん抗体検査・予防接種が3年間延長になりました

「風しんの抗体検査および風しんの第5期定期接種（風しんの追加的対策）」について、19（平成31）年度から21（令和3）年度まで実施していましたが、22（令和4）年度から3年間の延長が決定しました。

風しんは、発熱および発しんを主な症状とし、飛沫感染により人から人へ感染する、感染力の強い疾病です。

妊娠早期の妊婦が感染すると出生児が先天性風しん症候群（目や耳、心臓に障害が出る）になる可能性があります。

風しんの発生およびまん延を予防するため、抗体保有率が低い世代を対象に、抗体検査・予防接種を無料で受けられるクーポン券を5月に送付します。

●22（令和4）年度クーポン券送付者

62（昭和37）年4月2日から79（昭和54）年4月1日の間に生まれた男性のうち、21（令和3）年度までにクーポン券を利用していない方

●クーポン券有効期限

23（令和5）年3月31日（金）



～抗体検査・予防接種までの流れ～

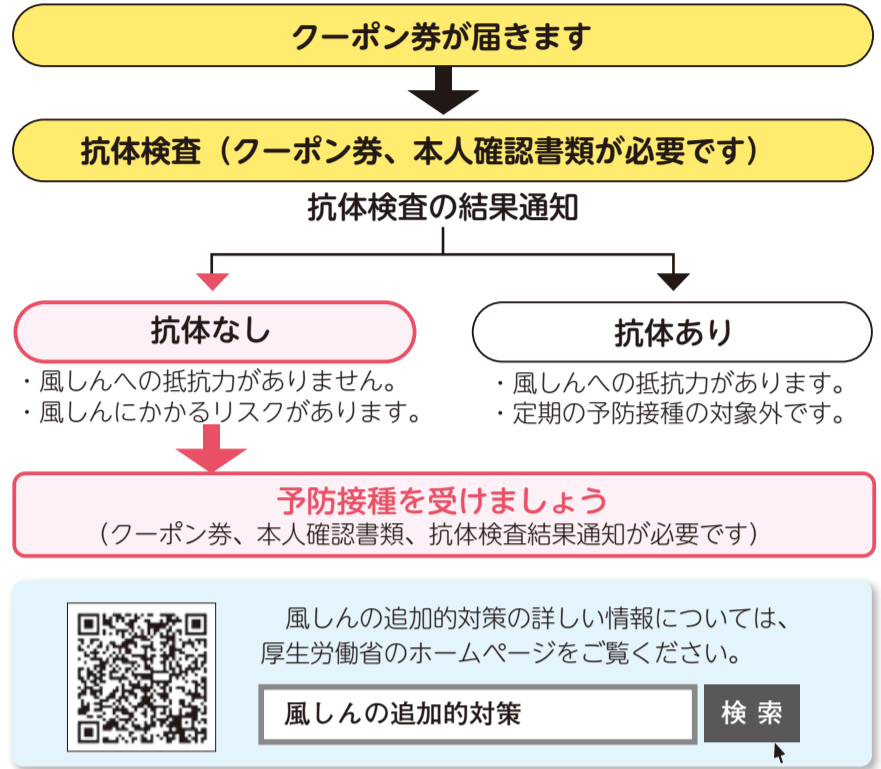

高齢者用肺炎球菌予防接種券は届きましたか？

【高齢者用肺炎球菌ワクチン】… **自己負担額3,050円**（生活保護受給者の方は「生活保護受給証明書」持参で無料）

肺炎は市民の死亡原因の第3位で、市内では毎年200人前後の方が肺炎で亡くなっており、そのうち96%は高齢者の方です。普通の生活をしている中でかかる肺炎の原因菌で最も多いのが肺炎球菌です。肺炎球菌ワクチンは、肺炎球菌による肺炎の約8割を予防し、重症化を防ぐことができます。接種をご希望の方は、実施医療機関に直接お申し込みください。

●今年度助成対象となる方にはお知らせの他、受診券、予診票を送付しています。

- ① 釧路市に住民票があり、22（令和4）年度中に満65歳・70歳・75歳・80歳・85歳・90歳・95歳・100歳となる方（生年月日が下記の表に当てはまる方）
- ② 釧路市に住民票があり、60歳以上65歳未満の方で、次の疾患により身体障害者手帳1級を有する方

【心臓、腎臓、呼吸器の機能障害またはヒト免疫不全ウイルスによる免疫機能の障害】

※過去に一度でも高齢者用肺炎球菌ワクチンを接種したことがある方は対象となりません（一部公費負担以外での接種を含む）。

※5年以内に再接種すると、副反応が強くなる可能性があるため、ご注意ください。

※接種できる医療機関など、詳しくは送付したお知らせをご覧ください。



22（令和4）年度に対象となる方の誕生日			
65歳	昭和32年4月2日～昭和33年4月1日生まれ	85歳	昭和12年4月2日～昭和13年4月1日生まれ
70歳	昭和27年4月2日～昭和28年4月1日生まれ	90歳	昭和7年4月2日～昭和8年4月1日生まれ
75歳	昭和22年4月2日～昭和23年4月1日生まれ	95歳	昭和2年4月2日～昭和3年4月1日生まれ
80歳	昭和17年4月2日～昭和18年4月1日生まれ	100歳	大正11年4月2日～大正12年4月1日生まれ

※市が委託する医療機関以外で接種する場合や、対象年齢以外の方は全額自己負担となります。

ご注意ください！
 左記の年齢の方が一部公費負担により接種できるのは23（令和5）年3月31日（金）までです！

一世帯当たり
10万円

住民税非課税世帯等臨時特別給付金（家計急変世帯）

お早めの申請をお願いします

問合先 市役所社会援護課福祉政策担当 [給付金係] (☎65-1157)

給付金対象者と受給権者

給付対象者 申請日時点で、釧路市の住民基本台帳に記録されている方

受給権者

●新型コロナウイルス感染症の影響を受けて家計が急変し、住民税非課税の世帯と同様の事情があると認められる世帯

※家計急変世帯 世帯員全員のそれぞれの年収見込額（令和3年1月以降の任意の1カ月収入×12倍）が市民税均等割非課税水準以下であることを指します。

令和3年1月以降の任意の1カ月の収入×12

年収換算

市民税均等割非課税水準以下

（例：単身97万円以下、夫婦（2人）148万円以下）

21（令和3）年度住民税非課税の方は対象外です

申請から給付まで

申請方法

- 下記の市ホームページから申請書をダウンロードし郵送もしくは、申請フォームより申請できます。
- 社会援護課窓口などにも申請書を用意しています。

口座振込

申請された内容を市で審査し、支給が決定した場合は、指定の口座に振り込みます。

振込通知

口座振込が完了したことを、申請者にお知らせします。

申請期限

22（令和4）年9月30日（金）まで

問合先

「住民税非課税世帯等臨時特別給付金」コールセンター (☎65-1157)

※午前8時50分～午後5時20分（土・日曜日、祝日は除く）

■詳しくは市ホームページをご覧ください！ ☎ <https://www.city.kushiro.lg.jp/kenhuku/fukushi/seikatsuhogo/page00049.html>

右のQRコードからもホームページをご覧ください ▶



「輝くまちづくり交付金」の 提案事業を募集しています



この交付金は市民と行政が協働・連携して公益的な事業を実施することで、地域やまちの課題を共有し、課題解決や地域の活性化を図ることを目的としています。

市民の皆さんのまちづくりの精神を次世代に引き継ぎ、釧路市がより輝くよう、課題テーマに沿った事業の提案をお待ちしています。

●提案できる団体

市内に活動拠点があり、釧路市の活性化につながる事業を行うNPO法人、市民団体、民間事業者等

●交付金総額 300万円

●テーマ(下記のいずれかに該当する提案)

- ・若者主体の釧路で働く未来づくり事業
- ・子どものスポーツ促進に資する事業
- ・地域経済の活性化
- ・地域を担う人材育成
- ・安心して暮らせる都市
- ・若い世代を社会全体で支える

●事業の審査・選考

公开发表(プレゼンテーション)による審査(6月上旬~中旬に実施)

●交付金対象事業期間

交付決定後から23(令和5)年3月31日(金)までに事業が完了すること

●応募方法と募集期間

5月13日(金)必着で、応募書類を市役所本庁舎2階市民協働推進課へ直接または郵送(メール提出不可)

※募集要綱・要領は、市役所本庁舎および各行政センター市政情報コーナー、各支所、公共施設等に設置しているほか、市ホームページにも掲載しています。

応募・問合せ先 市役所市民協働推進課(〒085-8505黒金町7-5 ☎31-4504)

これからの民生委員・児童委員活動に関するスローガン

「支えあう 住みよい社会 地域から」

「5月12日は民生委員・児童委員の日」

民生委員・児童委員について、市民の皆さんにもっと知っていただくためのPR活動や地区を担当する民生委員・児童委員が訪問活動等を行います。

日時 5月12日(休)~18日(休) ※民生委員・児童委員活動強化週間

場所 市内21地区の民生委員児童委員協議会が、それぞれの地区内で実施します

こんな心配事、困り事はありませんか？



民生委員・児童委員は、皆さんの暮らしを応援するため、国から委嘱された方です。

それぞれの地域で常に住民の立場に立って、身近な相談相手となり、必要な援助を行っています。

心配事や困り事を独りで抱え込まないで、地域の民生委員・児童委員に相談しましょう。

問合せ先 市役所社会援護課福祉政策担当(☎31-4536)、民生委員児童委員協議会事務局(☎24-2468) ※あなたの地域の担当民生委員・児童委員を知りたい場合は、お問い合わせください。



La Chalcographie
du Musée du

ルーヴル美術館の銅版画展 LOUVRE



ジャック・リゴー「ルーヴル旧館正面の眺め」



レオナルド・ダ・ヴィンチ「モナ・リザ」

膨大なコレクションを持つ、ルーヴル美術館には、「カルコグラフィ」のコレクションがあります。

カルコグラフィとは、同館の銅版画原版コレクション保管室、およびその工房で印刷された版画のことを指します。

カルコグラフィ室は、ルイ14世の治世を視覚的に示すために作られた版画の原版を含む「王の版画原版収集室」のコレクション、「王立絵画彫刻アカデミー」のコレクションなどが統合され1797年に誕生し、20世紀に入ると現代作家による新作も加わりました。

本展では、ルーヴル美術館カルコグラフィ室所蔵の原版から、日本での特別公開のため、当時の版を用いて刷られた銅版画約130点を紹介します。

4月29日(金)~7月3日(日)

午前10時~午後5時(入館は午後4時30分まで)

休館日 月曜日(5月2日(月)を除く)

観覧料 一般900(700)円、大学生以下無料

※()内は前売券、および10人以上の団体料金

※身体障がい者手帳、療育手帳、精神障がい者保健福祉手帳の交付を受けた方および付き添いの方は無料

●関連事業のご案内

■学芸員によるギャラリートーク

当館の学芸員が展覧会について解説を行います。

日程 4月29日(金)、5月14日(土)、28日(土)、6月25日(土)

時間 各回午前11時~(30分程度)

集合 美術館ロビー

申込 不要※要観覧券

■ワークショップ「銅板でレリーフを作ろう！」

美術館スタッフが講師となり、銅板を加工して、オリジナルのレリーフを作ります。

日時 6月11日(土)午前10時~11時30分

場所 まなぼと幣舞地下工芸スタジオB

対象 小学校4年生以上

定員 15人

料金 材料費500円

申込 5月29日(日)までに当館ホームページの申し込みフォームに参加者氏名、学校名、学年、参加希望人数、Eメールアドレス、電話番号を記入の上送信してください。※申し込み多数の場合は、抽選。



釧路市立美術館

まなぼと幣舞3階

(幣舞町4-28 ☎42-6116)



マイナンバーカードの申請をサポートしています

問合せ 釧路市マイナンバーカードコールセンター(☎0120-954-193)

市では、マイナンバーカード取得に必要な申請手続きをサポートしています。手続きは簡単ですので、市民の皆さんのご利用をお待ちしています。

- 場所 釧路市マイナンバーカードセンター **2月22日から常設!**
 - ・西部センター (イオン釧路昭和店1階)
 - ・東部センター (コープさっぽろ貝塚店1階)
- 市役所戸籍住民課、各行政センター市民課、阿寒湖温泉支所
※～23(令和5)年2月28(火)日まで



- 必要なもの《本人確認書類》
 - ・1点で良いもの 運転免許証、パスポート、障害者手帳、住民基本台帳カードなど
 - ・2点必要なもの 健康保険証、介護保険証、医療受給者証、年金証書など
- ※本人確認書類を複数点(必ず顔写真付きの公的証明書1点以上含む)ご用意できる方は、マイナンバーカードを郵送で受け取ることができます。
※通知カードや住民基本台帳カードをお持ちの方はご持参ください。



マイナポイント・健康保険証利用・公金受取口座の設定を支援中

団体出張申請

- 内容 事業所や福祉施設、町内会などの団体先に出向いて申請を受け付けます。
※平日の火～金曜日、午前10時～午後3時30分



詳しくは、市ホームページの「マイナンバー特設ページ」をご覧ください。
☎ <https://www.city.kushiro.lg.jp/kurashi/bangoseido/shitumon/page00078.html>



早くて、かんたん便利

コンビニで住民票などの証明書が取れます!

コンビニ交付サービス

市では、市民の利便性向上のため、マイナンバーカードを利用した各種証明書コンビニ交付サービスを行っています。
お昼休みや夜間、さらに休日でも、自分の都合に合わせて取得できます。

- 取得できる証明書
住民票の写し、住民票記載事項証明書、印鑑登録証明書、戸籍証明書、戸籍の附票の写し、所得課税証明書
- 利用時間
土・日曜日、祝日を含む午前6時30分～午後11時(戸籍のみ平日の午前8時50分～午後5時20分)
- 必要なもの
マイナンバーカード、交付手数料、利用者証明用電子証明書の暗証番号(数字4桁)
※電子証明書は市役所窓口で設定することができます。

収納事務と徴収事務委託のお知らせ

【委託期間】 22(令和4)年4月1日～2023(令和5)年3月31日

市の施設で、市が経営する駐車場、動物園、市民文化会館などの収納事務や徴収事務を下表の通り委託しましたのでお知らせします。

収納・徴収事務を委託している使用料等 (当該使用料等に係る延滞金および遅延損害金を含む)	委託を受けている者
生涯学習センター使用料、美術館使用料、交流プラザさいわい使用料、コープチャンフォー釧路文化ホール使用料	一般財団法人釧路市民文化振興財団
美術館常設展観覧料	櫛引香代、佐藤千津子、田中裕子、山本勢津子、水野美貴子、村雲美穂、島田絵美、成田真奈
阿寒町公民館使用料	阿寒町高齢者等生きがいセンター
労働者福祉センター使用料	職業訓練法人釧路地方職業能力開発協会
障害者教養文化体育施設使用料、音別町社会福祉会館使用料	社会福祉法人釧路市社会福祉協議会
動物園入園料	株式会社ベルックス
動物園遊戯施設使用料	株式会社ベルックス 特定非営利活動法人釧路市動物園協会
高齢者生きがい交流プラザ使用料	釧路市老人クラブ連合会
観光国際交流センター使用料、湿原展望台入館料、幸町緑地施設使用料	一般社団法人釧路観光コンベンション協会
5施設共通使用料 (湿原展望台、阿寒国際ツルセンター、丹頂鶴自然公園、博物館、動物園)	一般社団法人釧路観光コンベンション協会 一般財団法人釧路市公園緑化協会 阿寒バス株式会社 株式会社プリンスホテル 株式会社釧路河川開発公社 北海道エアポート株式会社 WBF ホテルマネジメント株式会社
釧路フィッシャーマンズワーフ使用料、駐車場(河畔、錦町)使用料	株式会社釧路河川開発公社
インフォメーションセンター丹頂の里使用料	株式会社阿寒町観光振興公社
コミュニティ体育館使用料	一般財団法人釧路市公園緑化協会
家賃、駐車場使用料、浴室設備料	一般財団法人釧路市住宅公社
鶴ヶ岱武道館使用料、大規模運動公園体育施設使用料	一般財団法人釧路市スポーツ振興財団
阿寒町総合運動公園使用料	特定非営利活動法人グレスの杜あかん
音別町憩いの森使用料	大野義弘

収納・徴収事務を委託している使用料等 (当該使用料等に係る延滞金および遅延損害金を含む)	委託を受けている者
市立釧路総合病院の医療費等	株式会社ソラスト札幌支社
市立阿寒診療所の診療費等	株式会社医療保険経理研究所
狂犬病予防注射済票交付事務手数料	公益社団法人北海道獣医師会
畜犬登録事務手数料	公益社団法人北海道獣医師会釧路支部
コンビニエンスストア等における証明書等の自動交付手数料	地方公共団体情報システム機構
火葬場使用料(夜間・休日の本庁受付分)	株式会社美警
住民票の写しの交付手数料、火葬場使用料(夜間・休日の阿寒町行政センター受付分)	太平ビルサービス株式会社釧路支店
市立高等学校授業料	北洋システム開発株式会社
釧路工業技術センター使用料、手数料	公益財団法人釧路根室圏産業技術振興センター
市場施設使用料、雑収益	釧路中央市場サービス株式会社
ごみ最終処分場ごみ処理手数料(自己搬入分)	釧路エコクリエイション株式会社
阿寒町一般廃棄物最終処分場ごみ処理手数料(自己搬入分)	水ingAM株式会社北海道支店
尺別牧場使用料、奥高安牧場使用料	釧路丹頂農業協同組合
夜間急病センター診療収入及び手数料	一般社団法人釧路市医師会
阿寒湖まりむ館使用料	カンエイ実業株式会社釧路営業所
コミュニティバス使用料	有限会社音別ハイヤー
音別地域交流拠点施設使用料(富貴紙漉きの体験料)	音別町商工会
市・道民税(普通徴収分)、固定資産税、軽自動車税、国民健康保険料、介護保険料、保育園保育料、し尿処理手数料、奨学金返還金、家賃、駐車場使用料、浴室設備料、後期高齢者医療保険料、生活保護費返還金	地銀ネットワークサービス株式会社

参加料の記載のないものは無料です。/市外局番(0154)を省略しています。/市役所本庁舎は「市役所」、市役所防災庁舎は「防災庁舎」に省略しています。

☆市からのお知らせ

「市からのお知らせ」はスマートフォンからもご覧いただけます。



記号の説明

◎日時 ◎場所・会場 ◎集合場所 ◎対象 ◎定員 ◎内容
◎料金(税込) ◎持参 ◎その他 ◎申込方法 ◎問合せ先
◎阿寒町行政センター ◎音別町行政センター

■市役所 ☎23-5151 ☎23-5222 ■阿寒町行政センター ☎66-2121 ■音別町行政センター ☎01547-6-2231

※広報くしろ5月号に掲載の催し物およびイベント等は、新型コロナウイルス感染症の感染拡大防止のため、変更または中止となる場合がありますので、詳細は主催者等にお問い合わせください。

催し



環境保全課からのお知らせ

- 標茶でみつける身近なトンボ写真展
☎5月1日(日)～15日(日)午前10時～午後5時 / ☎☎塘路湖エコミュージアムセンター(☎015-487-3003)
- 春の展望台散策会
散策しながら、飛来し始めた夏鳥や春の植物を観察します。
☎5月7日(土)午前10時～正午 / ☎サルボ・サルルン展望台周辺 / ☎サルボ展望台駐車場 / ☎10人 / ☎電話で塘路湖エコミュージアムセンター(☎015-487-3003)へ

●早朝バードウォッチング

釧路湿原は繁殖期を迎えた野鳥のさえずりで大賑わい。何種類の鳥を見つけれられるでしょうか?
☎5月22日(日)午前8時～10時 / ☎10人 / ☎☎電話で温根内ビジターセンター(☎65-2323)へ

●釧路湿原クリーンウィーク
☎[企業・団体(少人数グループ)] 5月28日(土)～6月11日(土)の希望する日時、[個人] 5月28日(土)午前10時～11時30分※雨天順延 / ☎湿原展望台周辺 / ☎ごみ拾い / ☎電話またはメールで釧路湿原国立公園連絡協議会事務局(環境保全課内☎31-4594)☎ka-shizenhogo@city.kushiro.lg.jp)へ

街のみどりパネル展

☎☎5月6日(金)～12日(木)音別町行政センター、13日(金)～19日(木)阿寒町公民館、23日(月)～27日(金)防災庁舎1階 / ☎21(令和3)年度花壇コンクールの写真パネルの展示、花の種無料配布(1人1袋、無くなり次第終了) / ☎公園緑地課緑化管理担当(☎31-4557)



5月は赤十字運動月間です

●赤十字社資募集実績のご報告とお礼
21(令和3)年度の赤十字社資は、総額751万3,283円でした。ご協力ありがとうございました。

●赤十字社資の募集にご協力を
5月から22(令和4)年度の赤十字社資募集活動が始まります。日本赤十字社から委嘱された協賛委員が各家庭を訪問、またはお願い文書による振込依頼の際には、ご協力をお願いします。
☎日本赤十字社釧路市地区(社会援護課内☎23-5151内線1423)



動物園 ☎56-2121

- 春の動物園まつり
期間中はワークショップやこども緑日など、さまざまな催しを予定しています。詳細は3ページをご覧ください。
☎5月1日(日)～5日(木)
- ふれあいホースパーク ☎56-2566
- 休園日 = 毎週火・水曜日(GWを除く)
- こどもの日企画
「小学生以下引き馬半額」
☎5月5日(木)午前中 / ☎¥270円
- 乗馬教室「春の部」
受講生募集(要予約)
☎小学校4年生以上 / ☎6回コース1万1,000円(友の会入会金別途1,000円)
- 5月限定
「水芭蕉トレッキング」(要予約)
☎5月9日(月)～☎小学校4年生以上(初心者歓迎) / ☎¥30分2,200円



- 友の会会員募集
☎乗馬指導、フリー乗馬、トレッキング利用者 / ☎入会金1,000円(3ポイントで乗馬指導が1回無料など特典あり)
- 釧路フィッシャーマンズワーフMOO☎23-0600
- 岸壁炉ばた2022 営業案内
☎5月20日(金)～10月31日(月)午後5時～9時※GW期間(5月3日(火)～5日(木))にプレオープン!
- EGG
「ハーモニカとクラシックギター」
☎5月29日(日)午後1時～
- 2階港の屋台 出店者募集中!

山花公園オートキャンプ場 ☎56-3020

●予約受付開始
営業期間 = 6月1日(木)～10月20日(木) / ☎5月1日(日)午前9時から電話で、またはホームページ(☎http://www.camp-net.jp/)から※宿泊希望月の前月1日から予約可

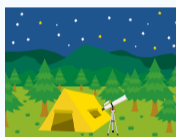

鳥取ドーム ☎53-5125

●夜間ピラティス教室
☎6月の毎週金曜日午後7時～8時 / ☎10人 / ☎ヨガマット、動きやすい服装、タオル、ミニボール等 / ☎1回700円 / ☎5月27日(金)までに直接または電話で

山花温泉リフレ ☎56-2233

●佐藤博之
「季節と生活木工雑貨展」
☎5月1日(日)～31日(火)

●5月10日(火)～12日(木)は
館内総点検のため臨時休館します。

●加工体験会「白胡麻みるくプリン」
☎5月19日(木)・20日(金)午前10時30分～正午 / ☎各日4人 / ☎¥700円 / ☎5月1日(日)午前10時から電話で

●毎月12日と26日は「風呂の日」
☎入浴した方 / ☎牛乳や野菜をプレゼント(先着100人)

港文館 ☎42-5584

●石川啄木没後110年企画
「釧路啄木～さいはての雪あかり展～」
☎～5月8日(日)午前10時～午後6時(最終日は午後3時まで) / ☎16人のイラストレーターが石川啄木をモチーフに制作した作品を展示。港文館の桜ラテ(500円)の販売

コア鳥取 ☎53-3199(月曜休館)

●ふまねっと体験講座
☎5月11日(水)、25日(水)午前10時～11時30分 / ☎各20人 / ☎¥500円(1日の場合は300円) / ☎料金持参で窓口へ



コアかがやき ☎39-5070(月曜休館)

●みはら・かがやき食堂(数量限定)
☎5月14日(土)午前11時～午後1時30分 / ☎¥300円(小学生100円) / ☎5月3日(火)午前10時から事務室来館受付(電話受付、当日受付不可)

●体験教室「親子でパン作り！」
☎5月21日(土)①午前10時 ②午前11時 / ☎4歳～小学生の親子 / ☎各6組 / ☎¥600円 / ☎5月6日(金)午前10時から直接または電話で(当日受付不可)

サンライズ釧路 ☎42-3554

●イスを使ったゆるストレッチ教室
☎①5月16日(月)②23日(月)各午前10時30分～11時30分 / ☎①4人②10人 / ☎各400円 / ☎①は5月11日(水)、②は18日(木)まで

●パソコン教室

☎5月24日(火)、26日(木)、31日(火)、6月2日(木)午後6時45分～8時15分(全4回) / ☎6人 / ☎ホームページの作成 / ☎4,800円 / ☎5月14日(土)まで



●プリザーブドフラワー体験講座～仏花のアレンジ～

☎5月21日(土)午前10時～11時 / ☎8人程度 / ☎¥2,200円 / ☎5月19日(木)まで

道の駅阿寒丹頂の里 ☎66-2969

- 赤いベレー(☎66-2330)
【ゴールデンウィークイベント】
☎～5月5日(木)午前11時～午後2時 / ☎ジュシーでおいしい阿寒ポークを炭火焼で販売するグリルパーティー
【花見弁当予約受付中】
受付期間 = ～5月6日(金) / 引渡し・配達日 = 5月12日(木)～14日(土)※一部地域を除き市内配達可、時間指定不可 / ☎¥1,200円※予算に応じてオードブルなど相談可
- 自然休養村パークゴルフ場(☎66-2857)
5月は桜が見頃を迎えます。全36ホールを思いっきりプレーしてください。
なお、桜の開花状況などはホームページで公開しています。
- 【平日日替わりランチパック】
☎¥1,300円(プレー料金+昼食代) / ☎当日午前10時まで※10人以上での利用は前日まで
- レクリエーション農園(☎66-2330)
レンタル区画を募集します。好きな野菜を好きなだけ育ててみませんか?
説明会 = 5月8日(日)午前10時 / ☎自然休養村地域資源活用工房 / ☎¥[10m×10m]9,170円、[10m×5m]4,590円、[じゃがいも専用区画10m×5m]4,590円
- 阿寒国際ツルセンター「グルス」(☎66-4011)
【自然観察会(要入館料)】
☎5月22日(日)午前9時集合 / ☎長靴



参加料の記載のないものは無料です。/市外局番(0154)を省略しています。/市役所本庁舎は「市役所」、市役所防災庁舎は「防災庁舎」に省略しています。

Jアラートを活用した 住民への情報伝達試験の実施

全国瞬時警報システム(Jアラート)から送られてくる国からの試験情報を防災行政無線およびFMくしろを利用して、市民へ伝える情報伝達試験を実施します。

回 5月18日(水)午前11時ごろ※状況により中止の場合あり/回 市内全域試験ですでお間違えの無いようお願いいたします。

※Jアラートとは、地震や津波、武力攻撃などの緊急情報を国から市町村へ人工衛星などを通じて瞬時にお伝えするシステムです。

回 防災危機管理課(回31-4207)



5月は消費者月間です 「考えよう!大人になるとできること、 気をつけること~18歳から大人に~」

[パネル展]回 5月1日(日)~8日(日)中央図書館、5月10日(火)~31日(火)イオンモール釧路昭和、5月10日(火)~22日(日)コアかがやき/回 市民生活課(回31-4590)

釧路で育つ宿根草の交換会と スワッグ(ドライフラワーの花束) の実演

回 5月28日(土)午後1時30分~3時※雨天順延/回 公園緑化協会管理棟前駐車場横広場/回 宿根草の交換会、即売会、フラワーマスターによるスワッグの実演/回 交換・購入のみの場合は無料。販売する場合は300円※交換会に株を持ち込む方は5月27日(金)までに電話連絡/回 「緑いっぱい市民運動」世話人会事務局(公園緑化協会内回24-0513)

募集

その他

音訳図書製作ボランティア 養成講習会

視覚障害者向け録音図書の製作のための技術を学びます。

回 6月3日~10月14日の毎週金曜日(8月12日(金)、9月23日(金)は除く)午前10時~正午(全18回)/回 受講後、点字図書館のボランティア活動ができる市民。デジ編集はパソコンのできる方※子連れでの参加不可/回 [音訳(図書、資料を読み録音)]5人、[校正(録音を聞き原本と照合)]若干名、[デジ編集(校了後パソコンにて編集、CD図書を製作)]若干名/回 テキスト代実費/回 5月31日(火)までに身体障害者福祉センター(川北町4-17回24-7471)へ

22(令和4)年度 第1回道営住宅の入居者

募集住宅=[2人以上の一般世帯向け住宅]新緑ヶ岡3LDK1戸、愛国2LDK2戸、住之江2LDK1戸、白樺2LDK2戸、白樺3LDK2戸、釧路クレインヴィラ2LDK1戸、ことぶき2LDK1戸 [2人以上の世帯向け特定目的住宅]小学生以下同居世帯向け住宅(愛国3LDK3戸、若竹3LDK1戸)、母子父子世帯向け住宅(若竹3LDK1戸)、新婚世帯向け住宅(川北3LDK1戸)、車いす対応住宅(ことぶき2LDK1戸) [単身者向け住宅]ことぶき2DK1戸/回 郵送受付=申込書を受領後、5月10日(火)午前中までに郵便局の窓口へ/回 インターネット受付=5月9日(月)午前8時45分~11日(水)午後3時30分(回 http://www.kushiro-jk.or.jp)/回 窓口受付=5月9日(月)~14日(土)※感染症の拡大状況などに応じて、受付方法を変更することがあります/回 印鑑、申込書(釧路市住宅公社の窓口で配布または釧路市住宅公社ホームページからダウンロード)、北海道営住宅抽選カードを持参し釧路市住宅公社(市役所5階回31-4563※14日(土)は交流プラザさいわい)へ。※詳細はお問い合わせください。

鉄北中央会館の管理人

回 若松町11-14/回 ①会館利用の受け付けおよび調整 ②利用料金の徴収 ③会館利用時間内の対応 ④地区会館内外の維持管理業務/回 管理人手当=月6万円/回 防火管理者講習受講済の方は優遇。詳細はお問い合わせください/回 5月31日(火)までに鉄北中央会館運営協議会(吉里回080-6090-1237)へ

22(令和4)年度 甲種防火管理新規講習

回 6月30日(木)・7月1日(金)/回 主なぼっと幣舞/回 100人/回 8,000円/回 5月18日(水)~25日(水)に申込書((一財)日本防火・防災協会ホームページからダウンロード)をインターネットからまたはファクスで(一財)日本防火・防災協会(回03-6274-6977・03-6812-7140)へ※定員に満たない場合は2次募集(6月12日(日)・13日(月))あり/回 消防本部予防課予防広報担当(回23-0426)

各種講習会等開催助成制度の 対象事業

小・中学生、高校生等を対象とし、文化や芸術を体験する機会を提供する事業および市の伝統文化の指導等を行う事業に対し助成します。
回 市内に事務局のある実行委員会等/回 助成金額=総額20万円※1事業に対する限度額は10万円(対象経費総額の3分の1以内等規定あり)/回 5月2日(月)~6月3日(金)に市教委生涯学習課(回31-4579)へ

家庭生活カウンセリング3級 研修講座受講生

回 6月上旬~12月/回 交流プラザさいわい他/回 30人/回 3万5,000円(資料代)/回 電話で市民協働推進課(回31-4504)へ

農地中間管理事業に係る借受希望者

北海道農業公社が農地中間管理権を取得した農用地等の借受希望者を募集します。
申込期間=通年/回 認定農業者等の地域の担い手、新規参入者等/回 「農地等の借受希望者申出書」を北海道農業公社釧路支所業務農地課(回22-1538)または農業委員会事務局(回31-4596)へ

無料シニア向けスマホ基礎講座

北海道、日本郵政、楽天が連携し、スマホ講座を開催します。
回 5月25日(水)午前10時~11時30分、午後2時~3時30分/回 釧路中央郵便局/回 各回15人/回 電話で北海道地域戦略課(回011-204-5255)へ/回 都市経営課企画担当(回31-4502)

税・保険・年金

5月31日(火)は 以下の市税等の納期限です

・固定資産税(第1期)
・軽自動車税種別割
・5月分保育園保育料
●市税等 休日の納付相談窓口
回 5月28日(土)午前9時~午後5時
◆市税等の滞納に対しては、動産・不動産を問わず差し押さえを執行し厳しく対処しています。納付に当たってお困りの際は納税課までご相談ください。
回 納税課(回31-4517・4518)
■納付には便利な口座振替を■

5月31日(火)は 自動車税種別割の納期限です

自動車税種別割の納税通知書を5月6日(金)に発送します。住所が変わった方、または納税通知書が届かない方のご連絡ください。金融機関、郵便局、コンビニエンスストア、総合振興局窓口での納税の他、パソコンやスマートフォンから手続きするクレジットカードでの納税も可能です。必ず納期限までに納めましょう。

なお、自動車税種別割を納期限内に納税すると応援店で特典が受けられる「自動車税種別割マイル納税キャンペーン」を実施しています。詳細は道税ホームページをご覧ください。
回 釧路総合振興局納税課(回43-9179)



環境

環境事業課からのお知らせ

●「集まれ!ごみひろい隊会」に参加しませんか

回 5月21日(土)午前9時~11時※雨天中止/回 清掃区域=市役所周辺、港湾地域周辺、幸町、黒金町、北大通、MOO周辺、末広歓楽街地域/回 受付場所=防災庁舎前広場/回 釧路市マチをきれいにする推進協議会事務局(環境事業課内回31-4551)



●生ごみ処理機等の購入費を助成します
生ごみで堆肥を作り、家庭菜園などで活用しませんか。

助成額=[コンポスト化容器]1,000~3,000円(1世帯2個まで)、[電気生ごみ処理機]限度額1万円(1世帯1台)
※予定台数に達し次第締め切り

●ごみを減らすためには
ごみを減らすため・増やさないために、買い物では「もったいない」を意識して「てまえどり」を心掛け、家庭では「使い切り・食べ切り・水切り」の3きり運動を実践するなど、日常生活でできることから始めましょう。

●5月の不燃ごみの収集日

[釧路・音別地域]第1・3水曜日の地区は、5月4日(水)、18日(水)、第2・4水曜日の地区は5月11日(水)、25日(水)、[阿寒地域]第2・4金曜日の地区は5月13日(金)、27日(金)、第2・4土曜日の地区は5月14日(土)、28日(土)※各該当地区はカレンダーをご覧ください。お問い合わせください。



【共通】回 環境事業課廃棄物対策担当(回31-4551)、回 市民課環境担当(回66-2211)、回 市民課環境担当(回01547-6-2231)

福祉

優良勤労障がい者および障がい者 雇用優良事業所等を表彰します

長年にわたり仕事をしている障がいのある方や、障がいのある方を雇用している事業所等を推薦してください。自薦・他薦は問いません。

回 ①長年にわたり就労または事業所を営み、他の模範となる優良勤労障がい者 ②長年にわたり障がい者の雇用促進に特に貢献のあった団体や個人 ③障がい者の雇用割合と定着率が高く、職場の環境改善に努力している事業所/回 推薦締切=5月20日(金)/回 表彰式=7月11日(月)/回 障がい福祉課(回23-5201)

参加料の記載のないものは無料です。/市外局番(0154)を省略しています。/市役所本庁舎は「市役所」、市役所防災庁舎は「防災庁舎」に省略しています。

**22(令和4)年度釧路市
重度障がい者交通費助成申請**

4月1日現在、市に住所を有している重度障がいのある方を対象として、今年度分のタクシー運賃補助券または自動車燃料補助券(年間1万2,000円分)の申請を受け付けています。下記要件に当てはまる方で申請書が届いていない方は、お問い合わせください。
所得要件=21(令和3)年度市民税非課税世帯、生活保護世帯の方※市民税課税世帯は対象外。未申告者がいる世帯は事前に申告が必要な場合があります
障がい要件=①身体障害者手帳所持者で、障がい程度が肢体不自由1・2級(2級は車いす常用者のみ)、視覚障がい1・2級、内部障がい1・2級の方 ②療育手帳所持者で障がい程度がA判定の方
※施設入所者や長期入院している方は除く。
障がい福祉課(☎23-5201)、保健福祉課(☎66-2120)、保健福祉課(☎01547-9-5151)

**22(令和4)年度5月期
特別障害者手当等の入金日**

特別障害者手当・障害児福祉手当・経過的福祉手当の5月期(2~4月分)の振込予定日は5月6日(金)です。受給者本人名義の口座へ振り込まれますので、ご確認をお願いします。新規に手当の請求をされた方は、請求月の翌月分から4月分までが振り込まれます。なお、入院・入所等で手当の資格喪失となる方は、市役所にて手続きが必要です。資格喪失要件の詳細はお問い合わせください。
次回振込予定日 = 8月5日(金) / 障がい福祉課(☎23-5201)

健康

**子宮頸(けい)がんワクチン
無料予防接種について**

子宮頸がんワクチンは、子宮がん全体の50~70%の原因とされる2種類のヒトパピローマウイルス(16型と18型)などの持続感染等に対して予防効果を持つワクチンです。

●キャッチアップ接種について

積極的勧奨差し控えにより接種機会を逃した方を対象に、22(令和4)年4月から25(令和7)年3月までの期間、従来の定期接種対象年齢を超えて無料で予防接種を受けられることになりました。

定期接種対象者=12歳になる年度の初日から、16歳になる年度末日までの女性(小学校6年生~高校1年生相当) / **キャッチアップ接種対象者**=平成9年4月2日~平成18年4月1日生まれの女性 / **接種回数**=3回 / 健康推進課(☎31-4524)

●パソコン講習会

~ワード・エクセル操作基礎編~
☎5月12日(木)・13日(金)午前10時~午後3時 / ☎ひとり親家庭の親(託児あり。要予約) / ☎7人

●健康増進就労セミナー

「自分にあった“アロマケア”って!?!」
☎5月14日(土)午前10時~正午 / ☎ひとり親家庭等の親(託児あり。要予約) / ☎10人

●弁護士による無料法律相談

☎5月18日(水)午後1時30分~4時 / ☎ひとり親家庭等の親(託児あり。要予約) / ☎4人 / ☎離婚、親権、養育費、面接交渉権等

●パソコン講習会

~ワード・エクセル操作実務編~
☎5月26日(木)・27日(金)午前10時~午後3時 / ☎ひとり親家庭の親(託児あり。要予約) / ☎4人

【共通】 ☎こども家庭サポートステーションあさひ(旭町16-5) / ☎釧路母子家庭等就業・自立支援センター(☎22-2401)

5月の子育て講座

●救急法

☎5月17日(火)午前10時30分~11時30分 / ☎0歳~就学前 / ☎12組 / ☎応急処置とAEDの使い方等 / ☎親子つどいの広場昭和(☎55-2231)

●お話し好きな子あ~生まれ!

☎5月24日(火)午前10時30分~11時15分 / ☎1歳~就園前 / ☎11組 / ☎大型絵本等 / ☎西部子育て支援拠点センター(☎65-6112)



●転入者さんあつまれ~!

☎5月26日(木)午前10時30分~正午 / ☎釧路市に転入してきた就園前の親子 / ☎15組 / ☎地域の子育て情報、ファミリーサポートセンターすくすくの説明登録等 / ☎東部子育て支援拠点センター(☎65-9912)

特別児童扶養手当・児童扶養手当の金額改定

4月分から特別児童扶養手当、児童扶養手当の金額が改定されました。

●特別児童扶養手当

改訂前	1級	月額5万2,500円
	2級	月額3万4,970円
改定後	1級	月額5万2,400円
	2級	月額3万4,900円

●児童扶養手当(全部支給の場合)

改訂前	第1子	月額4万3,160円
	第2子	月額1万190円加算
	第3子以降	月額6,110円加算
改定後	第1子	月額4万3,070円
	第2子	月額1万170円加算
	第3子以降	月額6,100円加算

☎こども支援課(☎31-4540)

子育て・教育

**ひとり親家庭等の
お父さん・お母さんへお知らせ**

●ひとり親家庭のための自習室

☎5月9日~30日の毎週月曜日午後1時30分~4時30分 / ☎資格取得や高卒認定試験を目指すひとり親家庭等の親および子(託児あり。要予約) / ☎学習アドバイザー付き

●パソコン学習室

☎5月10日~31日の毎週火曜日午前10時~午後3時 / ☎ひとり親家庭等の親(要予約) / ☎7人

すくすく会員説明講習会

☎5月25日(水)午前10時~午後3時、27日(金)午前10時~午後4時 / ☎総合福祉センター(旭町2-12) / ☎依頼会員(子育てについて援助を受けたい方)および提供会員(子育ての援助ができる方)に登録希望される方への説明・講習会 / ☎5月18日(水)までに社会福祉協議会子育てサポートセンター・すくすく(☎23-2552)へ



各種相談・救急当番病院・各種がん検診

各種相談

- お酒の悩み相談(健康推進課☎31-4525)
☎5月11日(水)午後1時~3時 / ☎防災庁舎3階相談室3(スズラン)※まずは防災庁舎4階健康推進課にお越しください。
- こころの健康相談※秘密厳守(釧路保健所☎65-5825)
面談相談=予約制 / 電話相談=月~金曜日午前9時~午後5時(祝日・夜間除く)

救急当番病院

- 釧路市夜間急病センター(住吉2-12-37☎44-6776)
診療科目=内科、小児科 / 受付時間=午後6時30分~翌午前6時30分 / 診療時間=午後7時~翌午前7時
- 救急医療情報案内センター(☎0120-20-8699、携帯電話・PHS 011-221-8699)
- 休日緊急歯科診療※日曜日、祝日(城山2-2-15釧路歯科医師会館内☎42-8336)
時間=午前10時~午後0時30分、午後2時~4時
- 小児救急電話相談
【プッシュ】(☎8000) / 【その他】(☎011-232-1599)
時間=午後7時~翌午前8時



胃がん・肺がん検診

☎月~金曜日、第1・3土曜日 / ☎40歳以上(1年に1回受診可) / ☎受診日の5日前までに直接、釧路がん検診センター(☎37-3370)へ

検診項目・内容	料金	検診機関
胃がん(バリウム検査)	1,160円	釧路がん検診センター
肺がん X線のみ	470円	
X線・喀痰検査	1,080円	

●巡回バス検診も実施します(胃がん・肺がん・大腸がん検診)

実施日	検診会場	実施日	検診会場
5月	14日(土) 桜ヶ岡中央会館	5月	24日(火) コア大空
	17日(火) 沼尻会館		26日(木) 東雲町内会館
	18日(水) 観月園町内会館		27日(金) コア大空
	19日(木) はまなす会館		28日(土) 桜ヶ岡中央会館
	23日(月) 望洋湖上町内会館		4日(日) 桜ヶ岡中央会館
5月	19日(木) 春探望洋団地集会所	6月	4日(日) 桜ヶ岡中央会館
5月	23日(月) 晴海町内会館		
5月	23日(月) 桜ヶ岡会館		
5月	23日(月) 桜ヶ岡共和会館		

※巡回バス検診では、Aコース(胃・肺・大腸)に限り受診できます。

【各検診共通】※生活保護受給世帯の方は、受給証明書持参で無料となります。※「総合がん検診受診券」もご利用いただけます(対象者のみ)。/ ☎健康推進課(☎31-4524)

子宮頸がん・乳がん・大腸がん検診

☎子宮頸がん検診は20歳以上で偶数年齢の女性、乳がん検診は40歳以上で偶数年齢の女性(偶数年齢時に1回受診可)、大腸がんは40歳以上の市民(1年に1回受診可) / ☎直接下記の検診機関へ

検診項目・内容	料金	検診機関・対象
子宮頸がん(頸部細胞診)	1,220円	釧路がん検診センター
	1,270円	
乳がん(マンモグラフィ)	40歳代 1,300円	釧路がん検診センター
	50歳以上 1,110円	
	40歳代 1,260円	
50歳以上 1,050円		
大腸がん(便潜血検査)	550円	釧路がん検診センター
	630円	

検診機関	子宮	乳
釧路がん検診センター(☎37-3370)	○	○
釧路孝仁会記念病院(☎0120-133-527)	○	○
釧路赤十字病院(☎22-7171)	○	○
釧路労災病院(☎22-7191)	○	○
市立釧路総合病院(☎41-6121)	○	○
道東勤医協釧路協立病院(☎24-6811)	-	○
足立産婦人科クリニック(☎25-7788)	○	-
くしろレディースクリニック(☎32-1020)	○	-
ひろせクリニック(☎64-6315)	-	○

※大腸がんの検診医療機関については、市ホームページでご確認いただくか、健康推進課へお問い合わせください。

参加料の記載のないものは無料です。/市外局番(0154)を省略しています。/市役所本庁舎は「市役所」、市役所防災庁舎は「防災庁舎」に省略しています。

その他



上下水道料金

夜間・日曜納付相談窓口

夜間=5月17日(火)午後8時まで/日曜=5月22日(日)午前9時~午後5時/☎上下水道料金お客様サービスセンター(南大通2-1-121)/☎第一環境(株)鉦路事務所(上下水道部検針および収納等業務受託会社)☎43-2161

犬は適正に飼育しましょう!

公園や道路は快適に利用したいものです。特に犬のふんを放置されたら地域住民の方が大変に迷惑します。飼い主の責任において「放し飼いはしない」「ふんの持ち帰り」を徹底し、人と動物が快適に暮らせるまちづくりのため、飼い主や市民の皆さんのご協力をよろしくお願いします。

今年度の狂犬病予防注射=新型コロナウイルス感染症の感染防止のため、集合注射は中止しています。狂犬病予防注射は毎年4月から6月までに受けることとされていますが、新型コロナウイルス感染症の影響によりやむを得ない場合は、22(令和4)年12月31日まで期限を延長することができます。予防接種時は事前に動物病院へ電話連絡をお願いします。

狂犬病予防注射は必ず受けましょう!
☎環境保全課環境衛生担当(☎31-4533)



牛乳の消費拡大にご協力をお願いします
~毎日牛乳をモ~1杯。
春も牛乳をモ~1杯。~

新型コロナウイルス感染症の感染拡大の影響が続く中、生乳の生産量がピークを迎える春に、行き場を失う生乳の発生が懸念されています。国では牛乳の消費拡大に向け、「NEW(乳)プラスワンプロジェクト」として、牛乳をいつもよりもう1杯、もう1本消費いただくことをお願いしています。皆さんのご協力をお願いします。
☎農林課農林振興担当(☎31-2552)



市ホームページに広告を掲載しませんか

掲載位置=トップページ下部/**掲載期間**=基本1カ月単位(最大12カ月連続掲載可)/**募集件数**=各期間12枠(先着順)/**規格**=縦60ピクセル×横200ピクセル/☎1枠2万9500円/☎詳細はお問い合わせください/☎市民協働推進課(☎31-4504)

排水設備工事指定店のお知らせ(新規)

会社名=株式会社クラシアン/**所在地**=鉦路市川上町6丁目2番(☎65-9261)/☎上下水道部総務課(☎43-2164)

マイナンバーカードセンター 5月の休所日

☎5月6日(金)、11日(水)、18日(水)、22日(日)、25日(水)/☎マイナンバーカードコールセンター(☎0120-954-193)

22(令和4)年度競争入札 参加資格審査申請受付(追加登録)

すでに登録されており、工種に変更がない方は申請の必要はありません。**対象業務**=①建設工事および建設工事に係る委託 ②物品の購入およびその他の契約(建設工事に係る委託を除く)※資格要件、登録先部局等は申請の手引きをご覧ください/☎登録期間=7月1日~2023(令和5)年3月31日/☎5月12日(木)までに①は電子メール(手引きにて指定する書類は郵送)、②は原則、郵送により契約管理課契約担当(〒085-8505黒金町7-5☎31-4508☎koujisinsei@city.kushiro.lg.jp)へ※詳細は申請書および申請の手引き(市ホームページからダウンロードまたは市役所1階市政情報コーナー、各行政センター地域振興課で有料コピー可)をご覧ください

市民生活課からのお知らせ

●22(令和4)年度街路灯維持費等補助申請受付(鉦路地域対象)

21(令和3)年度に申請された団体・個人に書類を送付しています。新型コロナウイルス感染症拡大防止の観点から、郵送での提出にご協力ください。
☎5月6日(金)、9日(月)~11日(水)午前9時~午後5時/☎市役所1階ギャラリー/☎22(令和4)年4月1日現在設置済みの街路灯を維持管理している団体・個人

●街路灯維持費等補助金は個人でも申請できます(鉦路地域対象)

市では夜間の犯罪防止や交通の安全確保などのために設置している街路灯に補助金を交付しており、町内会等の団体に限らず個人で街路灯を管理されている方も申請することができます。既に個人で管理をされている方や、これから個人での管理をお考えの方はお問い合わせください。

●街路灯LED灯整備費補助制度をご利用ください(鉦路地域対象)

LED街路灯への取り替えや新設、更新、灯柱の更新、照明器具の移設等街路灯の整備に対して補助を行っています。詳しくはお問い合わせください。



【共通】☎市民生活課(☎31-4590)

林野火災に注意!

空気が乾燥し林野火災の発生しやすい季節となりました。タバコの投げ捨て、火遊びはやめましょう。また、山林に入る場合は所有者の許可を受けましょう。
☎農林課農林振興担当(☎31-2552)



GW期間中の交通事故防止

大型連休中に旅行を計画し、車両で移動される方は、十分に注意して安全運転を心掛けてください。
☎市民生活課(☎31-4521)

各種相談



相談にお越しの際は、マスクの着用をお願いします

■女性のための無料法律相談(要予約)
☎5月11日(水)午後1時~3時/☎4人/☎☎4月28日(木)から電話で男女平等参画センターふらっと(☎65-1034)へ

■男女平等参画相談
☎月~金曜日(祝日を除く)午前8時50分~午後5時20分/☎市役所2階市民協働推進課相談室※電話での相談も可/☎男女平等参画に関する市の施策についての意見等、男女平等参画の推進を阻害すると認められるものについての申し出、その他、男女平等参画の推進に関する相談/☎市民協働推進課(男女平等参画相談電話☎61-5030)

■外国人のための無料相談会

☎5月15日(日)午前10時~午後1時/☎観光国際交流センター2階くしろ国際交流プラザ/☎在留資格や生活全般に関する相談/☎札幌出入国在留管理局鉦路出張所(☎22-2430)

■障がい者就労支援相談(要予約)
☎5月19日(木)午後1時~4時/☎防災庁舎3階障がい福祉課/☎障がい福祉課(☎23-5201)、障がい者就業・生活支援センターぷれん(☎65-6500)

■鉦路・鉦根地区障害年金相談会
☎5月21日(土)午前11時~午後4時/☎コーチャンフォー鉦路文化ホール地下2号会議室/☎札幌障害年金サポートセンター(山内☎011-303-4864)

■生活相談支援センター「くらしごと」(要予約)
☎月~金曜日(祝日を除く)午前9時~午後6時/☎生活や就労に関する相談/☎申くらしごと(北大通12-1-14ピケンワークビル1階☎65-1250)

■法律相談(要予約。先着6人)
☎6月3日(金)午後1時~3時
■人権相談(要予約。先着5人)
☎5月13日(金)、27日(金)午後1時~3時30分
■行政相談(当日受付)
☎5月17日(火)午後1時~3時
【共通】☎市役所1階市民相談室/☎相談日の1週間前の金曜日午前8時50分から電話で市民協働推進課(☎31-4504・4505)へ※行政相談は当日受付

死んだ野鳥を見つけても、素手で触らないでください!

市内春採公園で高病原性鳥インフルエンザウイルスによる野鳥の死亡が確認されています。市民の皆さんにおかれましては、特に公園を利用する場合は次の事項に注意してください。

- 死んでいたり、弱ったりしている野鳥を見つけた場合は、素手で触らないようにしましょう。
- 鳥のふん等に触れた後は、手洗い、うがいをしましょう。
- 水辺等でふんを踏んだ場合は、靴底を洗いましょう。

※鳥インフルエンザウイルスは、感染した鳥との濃密な接触等の特殊な場合を除き、通常は人に感染しないと考えられています。

野鳥が死んでいるのを見つけたら、下記までご連絡をお願いします。

【連絡先】

鉦路総合振興局環境生活課(☎43-9155)

環境保全課自然保護担当(☎31-4594)

阿寒町行政センター市民課環境担当(☎66-2211)

音別町行政センター市民課環境担当(☎01547-6-2231)



新型コロナワクチンの3回目接種のご検討を

問合せ先 市役所健康推進課 (☎31-4524)

3回目の接種により、感染予防効果や重症化予防効果を高めることができます。

2回目接種日より6カ月後から接種が可能ですので、早めに接種して、予防効果を高めましょう。



3回目接種の必要性は…

- 日本で接種が進められているワクチンは、高い発症予防効果等がある一方、感染予防効果や高齢者においては重症化予防効果について、時間の経過に伴い徐々に低下していくことが示唆されています。
- 3回目の接種により、低下したワクチン効果を高めることができるといふ、臨床試験やさまざまな疫学研究の結果が報告されています。
- オミクロン株に対しても1・2回目の接種による効果は、時間の経過により低下しますが、3回目の接種で回復することが報告されています。
- 1・2回目のワクチン接種がまだの方も引き続き接種ができますので、ぜひワクチン接種をご検討ください。接種に当たっては、感染症予防等のメリットと副反応等のデメリット双方について、正しい知識を持っていただいた上で、ご自身の意思で接種をご検討ください。

また、感染予防の徹底が新型コロナウイルス感染症をはじめとする感染症の拡大を防ぎ、自分自身、皆さんの「命」を守ることにつながります。引き続き、感染症の基本的な予防対策の徹底をお願いします。

戸籍住民課窓口でマイナンバーカードを使用した、電子申請を行っています

問合せ先 市役所戸籍住民課戸籍住民担当 (☎21-6812)

市役所戸籍住民課(防災庁舎2階)では、マイナンバーカードを使用した電子申請を受け付けています。

タブレット端末を使用することで、申請用紙を記載する必要がありません。職員と申請内容の確認後、タブレット端末で電子署名すると受け付けが完了します。

対象の手続きは「住民票・戸籍謄抄本・印鑑登録証明書の発行」「印鑑登録」「転入・転居・転出の届出」「世帯分離・世帯合併・世帯主変更の届出」です。このうち、「転入・転居・転出の届出」については、インターネットや釧路市役所防災庁舎2階に設置してあるタブレット端末から、市役所内で必要な手続きの事前入力が必要になります。

また、市の公式YouTubeチャンネルで申請方法の解説動画を視聴することができます。

市ホームページに動画のリンクや、事前入力の専用サイトのリンクを掲載していますのでご覧ください。

市ホームページ <https://www.city.kushiro.lg.jp/kurashi/koseki/touroku/page00005.html>



みんなの掲示板

記号の説明

☐日時 ☐場所・会場 ☐集合場所 ☐対象 ☐定員
☐内容 ☐料金 ☐持参 ☐申込方法 ☐問合せ先 ☐その他

催し

◆子ども丘の上食堂

☐5月15日(日)午前11時30分～午後2時 / ☐インマヌエル釧路キリスト教会(緑ヶ岡1-22-18) / ☐大人300円、中学生以下100円 / ☐食品アレルギーのある方はご遠慮ください / ☐スマイルリング事務局(大倉☎090-2072-8322)

◆ふまねっとサロン

☐5月19日(休)午前10時～午後0時30分 / ☐大成寺(米町2-2-6) / ☐ふまねっと、ストレッチ体操、脳トレゲーム等 / ☐300円(保険料含む) / ☐ふまねっとサロン(木本☎080-4505-7062)

募集

◆春採公園のオオハンゴンソウの防除ボランティア参加者

☐5月14日(土)午前9時30分～11時30分 ※雨天順延 / ☐旧科学館側駐車場 / ☐公園緑化協会(☎24-0513)

◆青い鳥郵便葉書の無償配布

☐重度身体障がい者(1・2級)、重度知的障がい者(療育手帳にAまたは1・2度の表記がある方) / ☐配布枚数 = 1人20枚 / ☐5月31日(火)までに郵便局窓口で身体障害者手帳または療育手帳を提示し、申込整理票に必要事項を記入し提出 ※手帳の写しを同封し郵送でも可 / ☐釧路中央郵便局郵便部(☎0570-034-950) ※ガイダンスに従い「3」を押してください

◆初心者弓道教室(昼の部)

☐6月1日～22日の毎週月・水・金曜日 午前10時～正午(全10回) / ☐鶴ヶ岱武道館弓道場 / ☐高校生以上 / ☐10人 / ☐3,000円(道場使用料、傷害保険料含む) / ☐5月26日(休)までに郵便番号、住所、氏名(ふりがな)、生年月日、電話番号をはがきまたはメールで釧路地方弓道連盟(〒085-0816 貝塚2-11-9 和田吉功 ☎090-5988-7889 ☐wadanoda5525@yahoo.co.jp)へ

◆釧路湿原川レンジャー

☐市内、釧路町、標茶町、弟子屈町、鶴居村在住の方 / ☐150人 / ☐釧路川や釧路湿原周辺の河川環境に関する報告 / ☐5月20日(金)までに釧路開発建設部治水課(☎0120-8946-42)へ

◆くしろ自然再生解説員ボランティア

活動期間 = 5月～9月 / ☐健康で釧路湿原の保全や自然再生の推進に関心がある方 / ☐観光客への解説活動 ※初心者可 / ☐釧路開発建設部治水課(☎0120-8946-42)

◆ポリテク釧路7月生「ビジネスワーク科」

見学会 = 5月12日(休)、19日(休) / 訓練期間 = 7月4日(月)～12月26日(月) / ☐ハローワーク釧路に求職登録している方等 / ☐15人 / ☐簿記、給与、社会保険等 / ☐教科書代 / ☐5月27日(金)までにハローワーク釧路(☎41-1201)へ / ☐☐ポリテクセンター釧路訓練課(大楽毛南4-5-57 ☎57-5938)

◆くしろ高齢者劇団公演

「#ポッポッポハートポッポ」
年老いた親と、どのように付き合うか、一緒に考えるお芝居です。
☐5月22日(日)午後2時 / ☐杉元内科医院(中園町24-10) / ☐35人 / ☐くしろ高齢者劇団事務局(佐藤☎24-7663)

◆「健康登山会」2期会員

☐無理なく登山を始めたい登山初級者 / ☐10人程度 / ☐健康登山会(山崎☎090-2050-3199)

◆地域のおたっしゃサービス

「脳の健康運動教室無料体験会」
☐☐5月9日(月)春採望洋地区集会所、10日(火)コーチャンフォー釧路文化ホール、12日(休)社会福祉センター、各午前10時～正午 / ☐認知症予防学習療法、軽運動等 / ☐5月8日(日)までに桜が丘ひびなクラブ(菅原☎91-4725)へ

◆釧路短期大学生涯教育センター公開セミナー

「道東の新しいカタチをつくる」
☐5月21日(土)午後3時～5時 / ☐釧路信用金庫本店6階 / ☐40人 / ☐講演、ワークショップ等 / ☐5月13日(金)までに釧路短期大学附属図書館(☎68-5092)へ

その他

◆GW期間中の海の事故防止

海を安全に楽しむために次の事を守りましょう。
○ライフジャケットの着用 ○複数人での行動 ○防水パックに携帯電話を入れ、緊急時は118番へ ○船を運航する際は最新の気象・海象情報を入手し、発航前検査を実施する。
☐釧路海上保安部(☎21-5575)

6月号に掲載希望の方は5月2日(月)までに北日本広告社(☎22-0211 ☎25-7791)へご連絡ください。参加料の掲載のないものは無料で参加できます。

生涯学習ガイド 5月

日…日時 所…場所・会場 集…集合場所 対…対象限定 定…定員締切 抽…多数時抽選 入…要入館料
 料…要料金 申…要事前申込 問…問合先 詳…詳細を各施設へお問い合わせいただく必要があるもの

※特に記載のないものは、参加無料、当日直接会場へ行く催しです。※都合により開催時間等が変更になる場合があります。

●市立博物館
 春湖台1-7 画41-5809
 【休館日】月曜日

●市立美術館
 幣舞町4-28 画42-6116
 【休館日】月曜日(2月は除く)

●生涯学習センター
 幣舞町4-28 画41-8181
 【休館日】月曜日

●コーチャンフォー
 釧路文化ホール
 (市民文化会館)
 治水町12-10 画24-5005
 【休館日】月曜日

※広報くしろ5月号に掲載の催し物およびイベント等は、新型コロナウイルス感染症の感染拡大防止のため、変更または中止となる場合があります。詳細は主催者等にお問い合わせください。

市立博物館

~29(日)	9:30~17:00	ミニ展示「人面蛾~ヨーロッパメンガタスズメが来るまでの道~」	オランダ植物防疫機関と交換して得たヨーロッパメンガタスズメの標本を展示します。
~7/3(日)	9:30~17:00	釧路湿原いきもの展 「シベリアン・サラマンダー~氷河期の小さなサバイバー~」	天然記念物キタサンショウウオの生態や現状、最新研究の成果を紹介します。また、生体や「湿原のサファイヤ」と呼ばれる卵のう(実物)も展示します。
1(日)	10:00~12:00	竪穴住居で屋根ふき体験会 釧路遺跡展示館前※雨天中止	「擦文の村」の竪穴住居で屋根ふき体験。先史時代のピフォーアフターを楽しみましょう!
3(火)~5(木)	10:00~15:00	博物館で遊ぼう	学芸員が工夫を凝らして、楽しく遊べる企画を練っています。5(木)は市内小・中学生は博物館常設展示室が無料です!
15(日)	8:00~10:00	春採湖畔探鳥会 春採公園 博物館前東屋※雨天中止	
21(土)	13:30~15:30	春採湖畔草花ウォッチング 博物館 ¥50円※雨天中止	
29(日)	8:00~12:00	初夏の探鳥会 釧路町別保森林公園駐車場※雨天中止	

市立美術館

~7/3(日)	10:00~17:00	ルーヴル美術館の銅版画展 14(土)、28(土)11:00~11:30 ギャラリートーク ※要観覧券	ルーヴル美術館カルコグラフィー室の銅版画コレクションの中から、日本での特別公開のために、当時の版を用いて刷られた銅版画約130点を展示します。
---------	-------------	---	---

生涯学習センター(まなぼと幣舞)

大ホール 市民展示ホール 多目的ホール

講座	8(日)	10:00~12:00	くしろ子ども未来塾 ¥300円※フラワーアレンジメントと華道は材料費別途	体力づくりから基礎学習、文化、芸術など、さまざまな講座があります
	6/18(土)	9:30~12:00	子どもチャレンジ 木工教室「イスをつくろう」 市内在住の小学校4~6年生 15人 ¥640円(材料費含む) ¥24(火) 8:50~	地元産の木材「カラマツ」を使って、イスを作ります。
●子育て応援講座				
	①11(水)	10:00~11:00	「釧路市の子育て応援情報~ひろがる つながる 釧路で子育て」 未就学児童がいる親子。保護者だけでも受講可 20人 受付中	
	②6/8(水)	10:00~13:00	「パンづくり教室~マリトッツォ~」 18人 ¥770円(材料費含む) ¥6(金) 8:50~	
	③6/15(水)、22(水)	10:00~11:30	「体幹トレーニング」 20人 ¥540円(全2回分) ¥19(木) 8:50~	
【②③共通】未就学児童がいる保護者。それ以外の方は開催日の1週間前に定員に空きがあれば参加可				

ホール	7(土)18:00	大	8(日)10:00	展	8(日)14:30	多
	第39回湖陵高等学校合唱部定期演奏会		ライフ・ガーデン ~ハンドメイドの展示・販売・ワークショップ~		釧路ダンススポーツ協会5月ダンスパーティー	
	湖陵高等学校合唱部 高坂 画43-3131		ライフ・ガーデン 内海 画090-4879-8490		釧路ダンススポーツ協会 工藤 画22-7822	
	15(日)10:00	展	22(日)①10:00 ②13:00	展	29(日)13:00	多
	カラフル・マルシェ ~ハンドメイドの展示・販売・ワークショップ~		第2回おさがりフェス		ニュー薔薇の会白バラダンスパーティー	
	カラフル・マルシェ 清野 画090-3903-7090		おさがりフェス実行委員会 画68-5095		ニュー薔薇の会 白バラ 藤森 画090-2695-4609	

コーチャンフォー釧路文化ホール(市民文化会館)

大ホール 小ホール 展示ホール

7(土)10:00	展	12(木)14:30	大	14(土)17:30	大	26(木)13:00	大
(学)三幸学園 出張オープンキャンパス		山内恵介コンサート 2022 北海道ツアー		山崎育三郎 LIVE TOUR 2022 ~ROUTE 36~		橋幸夫コンサート	
(学)三幸学園 画011-280-0360		株式会社エーダッシュ 画011-533-7711		株式会社ラウンド・アバウト 画03-6418-7205		株式会社夢グループ 画0570-666-443	
28(土)18:00	大	各プレイガイドにてチケット販売中		●半崎美子「明日を拓こう~5周年記念北海道ツアー2022~」 画6/18(土)15:00 画まなぼと幣舞 画大 ¥4,500円(当日5,000円)全席指定 画コーチャンフォー釧路文化ホール(画24-5005)		●キエフ・バレエ・ガラ2022 画8/9(火)14:00 画 ¥6,500円全席指定 画画コーチャンフォー釧路文化ホール(画24-5005)	
第33回釧路町吹奏楽団定期演奏会		6(金)10:00~ 各プレイガイドにてチケット販売開始					
釧路町吹奏楽団 土井 画090-8630-3940							

道立釧路芸術館

~6/19(日)	9:30~17:00	日本の洋画130年 具象表現の栄光 1(日)・2(月)~5(木)、14(土)、21(日)14:00~14:30 ギャラリー・ツアー	笠間日動美術館コレクションから明治以降の洋画家の秀作を一堂に展示します。
		新収蔵展示 木島誠悟の絵本原画・毛綱毅曠の設計図 15(日)14:00~14:30 ギャラリー・ツアー	21(令和3)年度に新しく寄贈ならびに寄託を受けた作品等をお披露目します。
21(土)	10:00~11:00	スイーツ&トーク「岸田劉生(寒山風麗子像)× フルーツのスイーツ」 定12人 抽 ¥ 申	ギャラリー・トークに参加したのち、フルーツのスイーツと飲み物のセットを味わいます。
●大人の家庭科&お気軽アート教室 画 ¥ 申 1(日)~			
1(日)	14:00	若きくしろあんコンサート	6/1(水) 「ちぎり絵で名画をつくろう」
			6/8(水) ①10:00 ②13:00 「ビーズのミニ額」
28(土)	①10:00 ②14:00	アートシネマ館「手紙」(2006年/日本/121分) 画各回先着100人	6/15(水) 「つまみ細工のシマネガ」

●道立釧路芸術館
幸町4-1-5 画23-2381
【休館日】月曜日
(2月は除く)

●こども遊学館
幸町10-2 画32-0122
【休館日】月曜日
(2月は除く)

●中央図書館
北大通10-2-1 画64-1740
※音声ガイダンスでご案内します。
【休館日】月曜日、27日
【各地区図書館休館日】月曜日、27日

●西部地区図書館
鳥取北8-3-10 画53-3499
●東部地区図書館
益浦1-20-20 画91-0604
●中部地区図書館
愛国191-5511画38-5499

●湿原の風アリーナ釧路
広里18 画38-9800
【休館日】18日

●鳥取温水プール
鳥取南4-4-21 画53-5333
【休館日】9月、23日

こども遊学館

GW(4/29金～5/5木)期間中は、小・中学生の展示室観覧料が無料です。

GWイベント	開催日時	内容	備考	
GWイベント	4/29(金)～5/5(木)	9:30～17:00 ①10:00 ②14:00	GWイベント2022「木木(もくもく)ひろば」 GWワークショップ「こいのぼり」各回20人	木のぬくもりを感じられる工作や遊びを楽しもう！GWは遊学館で決まりだね！
	4/29(金)～5/5(木) ※2月(月)は除く	13:00～15:00	サイエンステーブル・ワークショップ「割りばしパチンコを作ろう！」	木にまつわるおもしろ実験が盛りだくさんの「木木サイエンスショー」
	4/30(土)・5/1(日)	15:00～15:30	GWスペシャルサイエンスショー(定席各回12組(他立ち見可))	輪切りの木や自然素材を使って楽しく工作しよう！
	3(火)	10:00～14:30 (14:00受付終了)	ふれあい木工クラフト各日50人	木工の機械や道具を使って、木とビー玉のオーナメント作りをチャレンジしてみよう。
	4(水)	①10:00 ②12:30 ③10:00 ④13:00 ⑤15:00	木木こうさく会各回30人 チャレンジ！木工具教室(小・中学生)各回7人(申込WEB)	トドマツで作られた釧路の魚箱を再利用。かんがけをして自分だけの鉛筆を作ろう！
5(木)	①11:00 ②13:30	GW特別おはなし会各回12組(他立ち見可)		
	①10:00 ②11:00 ③13:00 ④14:00	ギョギョギョ！えんぴつを作ろう(小学生以上)各回10人 ※各回30分前から整理券配布		
7(土)	①10:00 ②14:00	レッツ！おりがみ「母の日プレゼント」		
8(日)、14(土)、22(日)	①11:00 ②14:30	おはなし会8組	釧路でもお米は出来るのか？みんなで稲の種をまいて確かめよう！お米が出来るまで稲は遊学館で育てるよ。	
14(土)	11:00～12:00	バケツ稲のタネをまこう！30人		
21(土)	10:00～12:00	遊学館ボランティア説明会		
	10:30～12:00	天文宇宙検定勉強会「天文宇宙博士をめざそう！」(4級向け) 小学生20人(¥1,500円(テキスト代含))7(土)までにWEBで	5月29日(日)に開催される天文学検定合格に向けて星や宇宙のことを学んでみよう！4級は小学生が学ぶ程度の天文学知識を基本とした「星博士ジュニア」、3級は中学生が学ぶ程度の天文学知識を基本とした「星空博士」。	
22(日)	14:00～15:30	天文宇宙検定勉強会「天文宇宙博士をめざそう！」(3級向け) 小学生以上20人(¥1,500円(テキスト代含))7(土)までにWEBで		
	①10:00 ②13:00	ファンクラブ教室「スライムづくり～最高のレシピを探れ～」 小学校3年生以上各回10人(¥要年間パスポート)8(日)からWEBで	材料の分量を調整しながら、よく伸びるスライムの最高のレシピを探ろう！	
25(水)	11:00～11:30	おはなしタイム8組	お花を摘んだり公園で遊んだり、ぼかぼかの春の陽気にお散歩に出発しよう！砂場周りでの室内遊びです♪	
27(金)	10:30～11:30	にこにこタイム「春のおさんぽごっこ遊び」親子10組		
28(土)	16:00～16:45	大人のための星空さんぽ120人(¥プラネタリウム観覧料)	翌月の星空の見どころや、最近の宇宙・天文ニュースなどを、専門スタッフが45分間の生解説でじっくりと紹介します。※通常番組は休止	
第1・3・4土・日曜日	10:00～15:00	おもちゃの病院～大切なおもちゃを治しませんか～		
翌々月以降に実施希望の団体を募集		出張天体観測会「星空☆宅配便」		

プラネタリウム 投影スケジュール ※イベント等により、投影時刻、内容が変更になる場合もあります。

平日	10:00	団体投影(予約制)	11:30	きらきらタイム ～夜空のくまさんをさがそう！～ 名探偵コナン 灼熱の銀河鉄道(※1)	13:30	世界の星空～星々の動き～	16:00	ヤドカリくん、ほしをみに 世界の星空～星々の動き～(※2)
土・日曜日、祝日		ヤドカリくん、ほしをみに				世界の星空～星々の動き～		

※3階スターエッグ各回120人(¥要プラネタリウム観覧料(※1)15日)11:30～12:00は幼児向け「きらきらタイム」です。(※2)28日16:00～16:45は「大人のための星空さんぽ」です。

中央図書館

1(日)	11:00～12:00	春のおはなし会7階多目的ホール
14(土)	11:00～11:30	みんなで紙芝居を見よう(中部地区図書館)
	11:30～12:00	英語のおはなし会4階おはなしコーナー
28(土)～6/19(日)	9:30～19:30 ※最終日は18:00まで	土肥美帆さん「北に生きる猫」写真パネル展 7階展示室※展示する猫の絵を募集中！ 図書館カウンターで専用紙を配布しています。

●おはなし会(読み聞かせ等)※各30分程度
毎週木曜日14:30、毎週金・土曜日11:00
[西部地区図書館] 毎週水曜日 15:00
[中部地区図書館] 毎週木曜日 11:00
[東部地区図書館] 8日、22日11:00



●図書郵送貸出(有料)サービスをご利用ください。
直接または電話で中央図書館へ

●新型コロナウイルス感染症拡大予防のため、7階多目的ホールの収容可能人数は50人となっています。

釧路文学館

～8/21(日)	9:30～19:30	企画展「文学で巡る釧路」
15(日)	13:00～13:30	マンズリー朗読会 落語「おしくら」 ※口演：浮世亭狂楽(釧路落語めい人會) 7階多目的ホール50人(直接または電話で)

5月映画上映会

7階多目的ホール 各50人

6(金)・7(土)	13:00	おとなのけんか(洋画、79分)
13(金)・14(土)		ブラウン神父の事件簿Vol.7(ドラマ、99分)
20(金)・21(土)		ドリームガールズ(洋画、130分)
28(土)		ボブという名の猫 幸せのハイタッチ(洋画、103分)

祝日上映会

3(火)	13:00	ふるさとがえり(邦画、136分)
4(水)		アートのお値段(ドキュメンタリー、98分)
5(木)		すみっコぐらし とびだす絵本とひみつのコ(アニメーション、66分)

スポーツ

湿原の風アリーナ釧路 対定¥申問(画38-9800)

9月～(月曜日全5回)	10:30	やさしいエアロ
	19:30	やさしいエアロ夜間
12(木)	19:00	クライミング体験会
13(金)、17(火)、20(金)	18:30	初心者のためのミニバスケットボール教室 少年団・同好会に未所属の小学校3～6年生
21(土)、28(土)	10:30	やさしいフラダンス9月～
23(月)、30(月)	17:00	小学生アスレチック教室(小学校1～3年生)9月～
28(土)・29(日)	14:00	小学生ヒップホップ教室(小学生)9月～
	15:00	インファントクラス2～5歳9月～
31(火)	17:30	JFAなでしこひろばin湿原の風アリーナ釧路 4歳以上の女性(18:30～親子参加可)当日受付
31(火)～(火曜日全3回)	10:30	しなやかボディビラティス 18歳以上の女性9月～
	19:45	夜間太極拳9月～
6/1(水)	13:30	かんたん筋トレ&ロコモ予防教室50歳以上9月～
	17:00	小学生かけっこ教室(小学校1～3年生)9月～
	18:00	小学生かけっこ教室(小学校4～6年生)9月～

幼児期のための運動あそびです。

鶴ヶ岱武道館 対定¥申問(画31-1230)

10(火)～(火曜日全3回)	10:00	いきいき元気アップ教室50歳以上
----------------	-------	------------------

※申し込みは各開催日前日まで。定員になり次第締め切ります。

●エクストリーム55 好評開催中！

ステップ台と自重の負荷を利用して下半身を中心に鍛えます。効果音と楽曲のアレンジで時間を忘れて楽しめます!!詳しい日程はお問い合わせください。

鳥取温水プール 対定¥申問(画53-5333)

●2カ月単位の成人水泳教室

日①火・木曜日午前11時～正午、②水曜日午前11時～11時45分(祝日は除く) / 対成人 / ①水泳教室 ②健康ウォーキング / ¥[週1回]7,700円、[週2回]1万1,000円、事務手数料550円(初回のみ) / 奇数月の20日※6人未満の場合中止。詳細はお問い合わせください。



釧路の四季の
さまざまな出来事を
紹介します

シマフクロウ (オス) が旭山動物
園より来園しました【3/20(日)】



釧路市と日本たばこ産業株式会社
との包括連携協定締結式【3/25(金)】



「ドリームアートプロジェクト」お披露目
および授賞式【3/26(土)】



佐藤綾乃選手への釧路市長特別
表彰の授与【3/28(月)】



釧路市と日本環境設計株式会社との
「地域循環共生圏推進に関する包括
連携協定」調印式【3/28(月)】



釧路市立認定こども園阿寒幼稚園開園式
【4/8(金)】



スマイルジャパン健闘を讃える会
【4/15(金)】



令和3年度「宇宙の日」全国
小・中学生作文絵画コンテスト
特別賞 (全国表彰) に係る
表彰状伝達式【3/29(火)】



VIVA! 北海道コンサドーレ札幌

待望! コンサドーレJ1 通算100勝目を達成!

北海道コンサドーレ札幌は、2022明治安田生命J1リーグの開幕以降、7試合連続で勝ち星を獲得することができず苦しい立ち上がりとなりました。しかし、4月10日の名古屋グランパス戦(第8節)で、主将の宮澤裕樹選手や期待の新人である中島大嘉選手の華麗なヘディングシュートが決まり、逆境をバネに今シーズン初勝利を挙げることができました。

また、今回の勝利をもってJ1通算100勝目を達成しました! 記念すべき今シーズンは、飛躍の年となれるよう釧路市からコンサドーレに多くの声援を届けましょう!

2022明治安田生命J1リーグおよびYBCルヴァンカップホーム試合日程 <5月>

J1リーグ第12節 5/7(土) VS 京都サンガF.C. (午後4時、札幌ドーム)
ルヴァンカップ第6節 5/18(水) VS サガン鳥栖 (午後7時、札幌ドーム)
J1リーグ第15節 5/25(水) VS 柏レイソル (午後7時、札幌ドーム)



北海道コンサドーレ札幌釧路地区後援会の
Facebookページです。観戦会情報などは
こちら! →



○注目選手紹介

No.45 中島大嘉 (FW)
生年月日 2002/6/8 (19歳)
出身地 大阪府
出身校 国見高等学校

☆注目ポイント☆

サッカーの名門である国見高校を卒業し、2021年よりコンサドーレへ入団しました。188センチの長身を生かした高さや圧倒的なスピード力が自慢で、今シーズンではルヴァンカップの柏レイソル戦で2得点を決め、見事勝利へ導きました。今後の成長が楽しみな期待の選手です!

■釧路市は18(平成30)年5月26日に、株式会社コンサドーレと包括連携協定を結んでいます。

市民の皆さんの「声」を聞かせてください

いつも「広報くしろ」をご愛読いただき、ありがとうございます。

広報くしろは、市民の皆さんと市役所を結ぶ架け橋です。

たくさんの市民の皆さんの「声」をお寄せください。また、広報くしろの掲載写真をご希望の方も下記までお問い合わせください。

●市役所市民協働推進課へ電話、ファクスまたはメールでお送りください。

☎31-4504 ☎23-5220 ✉shi-shiminkyoudou@city.kushiro.lg.jp

各種統計

区分	3月中		22(令和4)年累計		区分	3月中		22(令和4)年累計	
	件数	11件	28件	件数		5件	10件	死者	0人
死者	0人	0人	負傷者	11人	31人	救急出動	766件	2,386件	
シートベルト装着率調査	100%		人口統計						
		人口=161,719人		世帯数=92,991世帯(3月末現在)					

※「広報くしろ」は原則、毎月最終金曜日(6月号は5月27日(金))配布予定です。