

釧路市の概要

令和5年度
(2023年度)

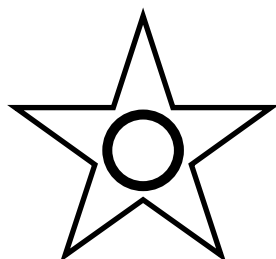

釧路市議会事務局

目 次

(釧路市の概要)

1	釧路市の概要	1
2	合併（平成17年10月11日、新設合併）前の旧3市町	2
3	市勢の概要	
	（1）市制施行	3
	（2）人口及び世帯数	3
	（3）面積	3
	（4）産業別人口及び割合	3
	（5）商業	3
	（6）工業	3
	（7）農業	4
	（8）水産	4
	（9）その他	4～5
4	令和5年度主要施策	6～12
5	財政状況	
	（1）総括表	13
	（2）一般会計当初予算（歳入）	14
	（3）一般会計当初予算（歳出）	15
	（4）一般会計当初予算歳入財源別内訳	16
	（5）一般会計当初予算歳出性質別経費	17

(釧路市議会の概要)

6	議会	
	（1）議員	18
	（2）議会の構成	18
	（3）委員会	19
	（4）会派別議員数及び議運委員数	19
	（5）活動状況	20
	（6）議事の方法	20～21
	（7）予算関係	21～22
	（8）行政視察	22
	（9）事務局刊行物	22
	（10）議会事務局	22

1 釧路市の概要

平成17年10月11日に釧路市、阿寒町、音別町が合併して、新生「釧路市」が誕生した。

人口は、159,073人（令和5年4月末現在の住民基本台帳）で道内では6番目に多く、約1,363km²の面積は道内で3番目に広い。

当市は北海道の東部に位置し、南は太平洋の海原に面し、北は日本百名山に指定されている阿寒岳に至り、阿寒摩周国立公園と釧路湿原国立公園の二つの国立公園を擁する自然豊かな地域である。気候は、沿岸部では一年を通して冷涼で、7月から9月の最高気温の平均が約22度であることから、夏には長期滞在地として選ばれている。また、主に6月から8月にかけて霧が発生することもあるが、秋から冬にかけて晴天の日が多く、年間の日照時間は東京や札幌よりも多い。（令和4年、気象庁データ）

当市の経済は、農業、林業、水産業の第一次産業とそれに関連する食品加工業、製紙、石炭鉱業そして観光業を柱として発展し、物流を支える「港」「空港」「鉄道」「道路」が整備されてきた。そして「高速道路網」が釧路に延伸されたことで、物流、観光の伸展がもたらす波及効果に期待が寄せられている。

釧路市の行政においては現在、「都市経営」の視点による新たなまちづくりの指針として「釧路市まちづくり基本構想」を策定し、「経済活性化」を主軸に、地域経済を担う主役となる「人材育成」と経済活動を展開する舞台となる「都市機能向上」を重点戦略と定め、目指すべきまちづくりを実現するための取組みを進めている。

★ 位 置

- ・北緯 42度58分10秒
- ・東経 144度22分24秒
- ・面積 1,363.29km²

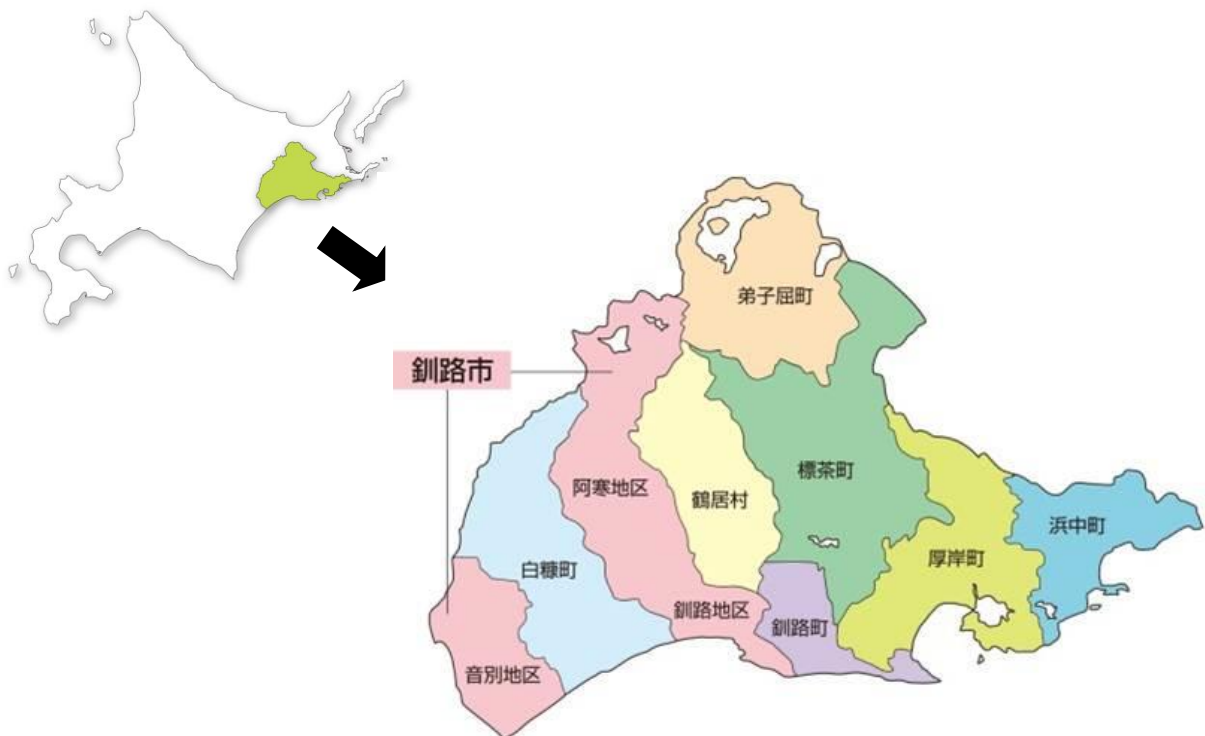

3 市勢の概要

(1) 市制施行 平成17年(2005年)10月11日
(釧路市、阿寒町、音別町による新設合併)

(2) 人口及び世帯数

区 分	国勢調査(令和2年10月1日)	住民登録(令和5年4月末)
総 数	165,077 人	159,073 人
男	77,506 人	74,821 人
女	87,571 人	84,252 人
世 帯 数	80,349 世帯	92,769 世帯

(3) 面積 1,363.29km²

(4) 産業別人口及び割合(令和2年国勢調査)

区 分	人 数	割 合
第1次産業	1,511 人	2.2 %
第2次産業	12,561 人	18.2 %
第3次産業	53,046 人	76.7 %
分類不能	2,080 人	3.0 %
総 数	69,198 人	100.0 %

(5) 商業(平成28年経済センサスー活動調査) ※飲食店を除く

区 分	事業所数	従業者数	年間商品販売額
平成27年	1,636	13,106人	5,347億円

(6) 工業

工業出荷額(2021年工業統計調査結果)

区 分	事業所数	従業員数	製造品出荷額等
令和2年	175	4,658人	2,346億円

(7) 農業

ア 農業産出額

区 分	総 額
令和3年	111.2億円

(8) 水産

区 分	漁獲量	漁獲取扱額
令和4年	173千t	105億円

(9) その他（令和5年3月末現在）

ア 市営住宅管理戸数	6,099戸（政策空家含む）
	入居戸数 4,281世帯
	入居率 69.8%
イ 水道給水状況 （令和3年度）	一日配水能力 69,886m ³
	一日平均配水量 57,198m ³
ウ 下水道普及状況	計画処理面積 4,852ha
	処理能力 108,935m ³ /日
	人口普及率 98.6%
	水洗化率 95.7%
エ 市道舗装状況	市道延長 1,264,364m
	舗装延長 1,031,732m
	舗装率 81.6%
オ 老人福祉センター等	19館
カ 児童館・児童センター	21館
キ 市立保育園・市立幼稚園・市立認定こども園 （令和5年5月1日現在）	7園
ク 市立小学校	25校
ケ 市立中学校	14校
コ 義務教育学校	1校
サ 市立高等学校	1校

※

私立中学校	1校	国立高専	1校	道立高校	7校	私立高校	1校
国立大学	1校	公立大学	1校	私立短期大学	1校		
私立保育園	5園	私立幼稚園	8園	他認定こども園	30園		

ス	釧路港の港勢（令和4年）	入港船舶数	7,032隻
		取扱貨物量	1,361万t
		総入港船舶総トン数	1,574万t
セ	釧路空港乗降客数（令和4年）		63.0万人
ソ	観光客入り込み数（令和4年度）	381万人	
		釧路地域	262万人
		阿寒地域	116万人
		音別地域	36千人
タ	ごみ収集量（令和4年度） （可燃・不燃・粗大・その他）	家庭ごみ年間収集量	28,290t

チ 姉妹都市及び姉妹港等

- ・姉妹都市
 - （鳥取市（鳥取県）
 - （湯沢市（秋田県）
 - （バーナビー市（カナダ）
 - （ホルムスク市（ロシア）
- ・姉妹港
 - （スワード港（アメリカ）
 - （ニューオリンズ港（アメリカ）
- ・姉妹湿地
 - ハンター河口湿地（オーストラリア）
 - （釧路湿原、厚岸湖・別寒辺牛湿原、霧多布湿原）
- ・港街友好都市
 - ペトロパブロフスク・カムチャツキー市（ロシア）
- ・友好都市
 - （八千代市（千葉県）
 - （出水市（鹿児島県）
 - （都留市（山梨県）
 - （那賀町（徳島県）
 - （松茂町（徳島県）
- ・観光交流都市
 - 岡山市（岡山県）

ツ 市職員の条例定数と配置人員（令和5年4月1日現在）

部局区分	条例定数（人）	配置人員（人）
市長の事務部局（病院及び診療所を除く）	969	942
病院及び診療所の職員	890	890
上下水道部の職員	130	130
議会事務局の職員	12	9
選挙管理委員会の職員	5	4
監査事務局の職員（公平委員会の職員を併任する者を含む。）	6	6
農業委員会事務局の職員	4	3
消防本部及び署の職員	320	320
教育委員会事務局の職員	136	128
教育委員会所管の学校職員	69	62
計	2,541	2,494

4 令和5年度主要施策 [釧路市予算の概要より抜粋]

(*印の事業は、新規・拡充事業／予算額の()書きは繰越明許費／単位：千円)

第1章 福祉・安全安心

節	事業名	予算額
1 子育て	・ 子育て世代包括支援センター事業	3,738
	* 出産・子育て応援給付金支給事業	86,654 (117,465)
	* 健康診査事業(母子)	48,094
	・ 妊産婦安心出産支援事業	466
	・ 産後ケア事業	2,581
	・ 思春期ライフデザイン事業	640
	・ 法人立保育所等整備補助金	95,095
	* 施設管理運営事業	2,000
	* 認定こども園阿寒幼稚園屋外教育環境整備事業	4,863
	・ 子育て応援円卓会議運営事業	80
	* 子育て環境充実事業	15,514
	・ 委託保育所事業	
	・ 病児(病後児)保育事業	18,513
	・ 利用者支援事業	146
	・ 市立保育所等運営事業	
	・ 一時保育事業	404
	* 法人立保育所等運営協力事業	18,074
	* 子ども医療事業	362,114
	* ひとり親家庭等医療事業	80,123
	* 重度心身障がい者医療事業	1,255
	* 育児支援家庭訪問事業	7,903
	・ 女性保護事業	185
	・ ひとり親家庭自立支援促進事業	31,626
2 保健・医療	・ 小児救急医療支援事業補助金	8,207
	・ 高等看護学院施設管理事業	1,055
	・ 高等看護学院学生確保対策事業	88
	・ 病院事業会計(市立釧路総合病院)	22,085,009
	・ 阿寒湖畔歯科診療所運営事業	14,760
	・ 国民健康保険阿寒診療所事業特別会計	491,702
	・ 国民健康保険音別診療所事業特別会計	444,157
	・ CKD対策推進事業	47
	・ 健康ポイント事業	400
	・ がん検診推進事業	6,686
	・ 予防接種事業	380,293
	・ 生活習慣病予防推進事業	2,524
	3 地域福祉	・ 地域福祉推進事業
・ * ひきこもり支援推進事業		1,000
・ * 避難行動要支援者避難支援事業		1,500
4 高齢者福祉	・ 高齢者外出促進バス事業	99,556
	・ 介護人材確保事業	29,048
	・ 介護保険特別会計(保険事業勘定)	17,327,249
	・ 介護保険特別会計(介護サービス事業勘定)	94,736

5 障がい者・児福祉	<ul style="list-style-type: none"> ・ 障害福祉サービス事業 ・ 地域生活支援拠点整備事業 * 日中一時支援事業 ・ 基幹相談支援センター事業 * 日常生活用具給付等事業 ・ 虐待防止センター事業 * 成年後見センター事業 ・ 就労支援強化事業 ・ 障がい者工賃確保推進事業 ・ 障がい者アート特別啓発事業 ・ 手話等普及啓発促進事業 	<ul style="list-style-type: none"> 6,356,934 1,795 20,007 23,095 70,216 6,114 10,091 858 3,000 1,827 358
6 社会保障	<ul style="list-style-type: none"> ・ 国民健康保険特別会計 ・ 健康づくり等推進事業 <ul style="list-style-type: none"> * 特定健康診査及び特定保健指導事業 ・ 後期高齢者医療特別会計 <ul style="list-style-type: none"> ・ 後期高齢者健康診査事業 ・ 後期高齢者歯科健康診査事業 ・ 北海道後期高齢者医療広域連合負担金 * 高齢者保健・介護予防一体的の実施事業 ・ 生活保護扶助事業 ・ 生活困窮者自立促進支援事業 ・ 生活保護法施行事務事業 <ul style="list-style-type: none"> * 生活保護法施行事務事業 ・ 自立支援プログラム推進事業 	<ul style="list-style-type: none"> 16,817,797 14,166 2,826,340 2,284 7,376 2,324,374 4,818 11,995,300 62,675 18,207 17,764
7 防災・消防	<ul style="list-style-type: none"> ・ 災害対策 * 津波一時避難場所整備事業 * 大楽毛津波避難複合施設整備事業 ・ 総合防災対策事業 ・ 住宅・建築物耐震改修等事業 ・ 警防活動 ・ 救急活動 ・ 消防訓練活動 ・ 団員活動 ・ 消防車両購入事業 ・ 消防救急デジタル無線整備事業 * 通信施設等維持事業 * 西消防署大楽毛支署・第12分団庁舎建設事業 	<ul style="list-style-type: none"> 29,378 19,763 144,967 1,895 900 21,638 3,764 1,674 3,206 113,846 456,740 36,282 31,400
8 交通安全・防犯	<ul style="list-style-type: none"> * 街路灯維持管理費補助金 	37,068
9 消費生活	<ul style="list-style-type: none"> ・ 消費者行政活性化事業 	2,003

第2章 環境・教育・文化

節	事業名	予算額
1 環境保全・野生生物	<ul style="list-style-type: none"> * e c oライフ促進支援事業 * 地球温暖化防止対策促進事業 ・ 世界自然遺産登録推進事業 ・ 自然環境保全推進事業 	<ul style="list-style-type: none"> 9,000 516 1,740 1,209
2 共生	<ul style="list-style-type: none"> * 地区会館維持事業 ・ 男女平等参画推進事業 	<ul style="list-style-type: none"> 23,504 882

	* アイヌ政策推進交付金事業	320,016
3 交流・平和	* 移住定住・長期滞在促進事業	4,403
	* 地域づくり推進事業	30,899
	* 姉妹都市等交流推進事業	4,479
	・ 国際交流推進事業	937
	・ 博物館交流提携事業	669
	・ 平和都市推進事業	1,858
4 生涯学習	・ 調査研究事業	
	・ 動植物総合調査事業	283
	・ 自然観察等教育普及活動事業	4,750
	・ 博物館常設展示更新事業	3,515
	・ 施設整備事業	28,259
	* 管理運営事業	191
	* 史跡管理事業	861
	* 生涯学習推進事業	494
	・ 管理運営事業	14,853
	・ 生涯学習センター施設整備事業	89,562
	* 生涯学習センター管理運営事業	785
	* 市民文化会館施設管理運営事業	408
	* 交流プラザさいわい管理運営事業	120
	* 交流プラザさいわい施設整備事業	1,569
	・ こども遊学館施設整備事業	18,939
	* 阿寒町公民館施設整備事業	16,252
	* 音別町文化会館施設整備事業	14,536
	* 管理運営事業	9,384
	* 阿寒国際ツルセンター管理事業	1,249
	・ 阿寒国際ツルセンター施設整備事業	20,416
	* 動物園事業特別会計	428,315
5 学校教育	* 確かな学力向上推進事業	9,043
	* 校務支援システム管理運営事業	22,507
	* 特別支援教育推進事業	362
	・ 特別支援学級事業	11,857
	・ スクールソーシャルワーカー活用事業	4,614
	* 学校適応対策推進事業	5,638
	・ 不登校対策事業	2,457
	・ いじめ非行防止対策事業	1,372
	・ 読書定着支援事業	300
	・ 口腔健康管理事業	8,046
	・ 防災教育推進事業	68
	・ コミュニティ・スクール活用推進事業	828
	・ 地域人材育成推進事業	3,844
	・ 放課後子どもプラン事業	2,983
	・ 教育指導奨励事業	
	・ 指導主事事業	168
	・ キャリア教育推進事業	400
	* 機能移転事業	960
	* 釧路市がめざす学校のすがた基本計画推進事業	1,807
	* 高等学校生徒遠隔地通学等助成金	9,960
	・ 事務局運営事業	

	<ul style="list-style-type: none"> * 事務局運営事業 11,716 ・ 学校施設環境整備事業 2,703 ・ 学校施設整備事業 <ul style="list-style-type: none"> * 小学校施設整備事業 47,995 * 中学校施設整備事業 70,539 * 新給食センター整備事業 1,184,380 ・ 家庭教育支援事業 2,495 ・ 英語力向上推進事業 4,891 	
6 文化・芸術	<ul style="list-style-type: none"> ・ 文化財保護事業 <ul style="list-style-type: none"> ・ 文化財保護事業 457 ・ 天然記念物保護研究事業 1,071 * マリモ保護研究事業 3,766 ・ 文化振興事業 786 ・ 市立美術館企画展開催費補助金 11,000 * 市立美術館運営事業 26 ・ 所蔵作品等巡回事業 188 	
7 スポーツ	<ul style="list-style-type: none"> ・ 大規模運動公園施設整備事業 12,271 * 体育施設業務事業 1,813 * 学校開放事業 28 ・ 釧路アイスアリーナ施設整備事業 183,252 ・ 鳥取温水プール施設整備事業 13,750 ・ スポーツ合宿誘致推進事業 2,852 ・ 全国高等学校総合体育大会開催事業 7,669 	

第3章 経済・産業

節	事業名	予算額
1 農業	<ul style="list-style-type: none"> ・ 農業用水道管理事業 145,673 ・ 国営緊急農地再編整備事業 52,152 ・ 市営牧場整備事業 166,016 * 牛乳消費拡大事業 1,000 ・ 中山間地域等直接支払制度交付事業 92,260 ・ 多面的機能支払交付金事業 6,885 ・ 農村地域人材育成推進事業 9,600 * 農村地域情報通信環境整備事業 5,511 	
2 林業・木材産業	<ul style="list-style-type: none"> ・ 豊かな森づくり推進事業 13,738 ・ 市有林収穫事業 27,186 ・ 林業振興事業 72,239 ・ 林道管理事業 36,823 * 音別町山菜等加工施設事業 7,150 * 地域材利用拡大・森林整備推進事業 22,890 	
3 水産業	<ul style="list-style-type: none"> ・ ウニ資源増大対策事業 3,600 ・ ホッキ貝資源増大対策事業 1,500 ・ マツカワ資源増大対策事業 907 ・ ワカサギ養殖事業 1,688 ・ シシャモふ化事業 3,000 ・ 沖合資源増大実験事業 2,400 ・ コンブ漁場整備事業 20,027 ・ 雑海藻駆除事業 9,000 ・ ヒトデ駆除事業 180 	

	<ul style="list-style-type: none"> ・ 漁業後継者就職支援事業 131 ・ 漁業被害支援事業 500 ・ コンブ漁業効率化推進事業 2,000 * 魚揚場事業特別会計 683,775 ・ 水産加工業活性化支援事業 723 ・ くしろプライド釧魚(センギョ)事業 500 * 養殖調査研究事業 10,000 * ブルーカーボン推進事業 3,000 ・ くじらのまちづくり推進事業 1,757 	
4 鉱工業	<ul style="list-style-type: none"> ・ 工業用水対策事業 6,960 ・ 工業用水道事業会計 96,633 ・ 産炭地振興事業 32,835 ・ 炭鉱技術研修支援事業 1,274 	
5 観光	<ul style="list-style-type: none"> * 食の魅力づくり推進事業 15,374 ・ MICE産業強化推進事業 684 ・ 滞在体験観光促進事業 <ul style="list-style-type: none"> ・ 滞在周遊促進事業 26,038 ・ 冬季体験型観光強化推進事業 930 * まちなか観光周遊促進事業 100 * アドベンチャートラベル推進事業 72,031 ・ 統合型リゾート構想推進事業 35 ・ 道東道利用促進事業 1,244 ・ ひがし北海道空港連携誘致事業 1,500 ・ 水のカムイ観光圏協議会負担金 6,685 ・ 国内観光客誘致事業 2,464 ・ 海外観光客誘致事業 1,737 ・ 観光情報発信提供事業 6,323 * 観光施策推進事業 54,817 * 観光誘致広域連携事業 12,252 * 観光人材確保・育成事業 15,676 ・ 阿寒地域活性化事業 6,592 ・ 阿寒町自然休養村施設整備事業 13,573 * 音別町憩いの森施設整備事業 23,894 	
6 商業・中小企業	<ul style="list-style-type: none"> ・ 空き店舗等活用促進事業 3,100 ・ 商工会・商店街等活性化支援事業 2,450 * 中心市街地活性化対策事業 3,700 * 公設地方卸売市場事業会計 323,122 ・ 中小企業振興資金貸付対策事業 2,676,761 ・ 中小企業・小規模事業者活性化推進事業 20,693 * スタートアップ人材創出事業 17,010 ・ ビジネスサポートセンター事業 48,068 	
7 産業支援・企業誘致	<ul style="list-style-type: none"> ・ IOT推進事業 2,300 ・ 新産業創造等推進事業 <ul style="list-style-type: none"> * 新産業創造等推進事業 21,299 * 釧路新産業創造研究会補助金 3,000 ・ 地場産品普及促進事業 <ul style="list-style-type: none"> ・ 地場産品普及促進事業 780 ・ 販路開拓支援事業 1,813 ・ 中小企業育成強化促進事業 120 	

	<ul style="list-style-type: none"> ・ ふき紙普及促進事業 ・ テレワーク等推進事業 * 企業立地促進条例補助金 	11,969 7,155 102,700
8 雇用・労働	<ul style="list-style-type: none"> * 女性求職者就労促進事業 ・ 人材確保・定着促進事業 * U I J ターン推進事業 	3,857 10,068 18,797

第4章 都市構造・都市基盤

節	事業名	予算額
1 持続可能なまちづくり	<ul style="list-style-type: none"> ・ 都市計画施策推進事業 * 立地適正化計画推進事業 ・ 立地適正化計画推進補助金 * 釧路駅周辺整備推進事業 ・ 駐車場事業特別会計 * 公共交通活性化事業 	3,428 10,718 5,000 78,814 165,591 3,151
2 道路・河川	<ul style="list-style-type: none"> ・ 市道整備事業 ・ 道路橋梁維持補修事業 ・ 冬期路面对策事業 ・ 低地帯浸水対策事業 	881,056 (100,800) 138,729 121,981 405,272
3 港湾・空港	<ul style="list-style-type: none"> ・ 港湾施設維持点検業務 ・ 港湾施設整備事業 ・ 港湾施設改修事業 ・ 港湾計画推進事業 ・ 国直轄港湾工事負担金 ・ 港湾整備事業会計 ・ 港湾開発整備促進事業 ・ 空港拡張整備促進事業 ・ 釧路空港国際化推進事業 	57,266 46,915 157,423 21,976 766,350 (211,800) 1,336,098 12,224 13,300 1,533
4 住宅	<ul style="list-style-type: none"> * 維持管理事業 ・ 使用料収納事業 ・ 公営住宅等建設事業 ・ 空家等対策事業 ・ 住宅エコリフォーム補助金 	127,417 3,197 1,728,393 (296,100) 9,297 5,662
5 水道・下水道	<ul style="list-style-type: none"> ・ 水道事業会計 <ul style="list-style-type: none"> ・ 第3回拡張事業 ・ 配水管整備事業 ・ 浄水場施設整備事業 ・ 簡易水道整備事業 ・ メーター整備事業 ・ 水質検査機器整備事業 ・ 下水道事業会計 <ul style="list-style-type: none"> ・ 公共下水道事業 ・ 終末処理場の整備 	13,464,323 4,056,671 1,866,113 155,419 289,421 80,730 502,799 9,089 11,218,462 483,000 (30,000)

	<ul style="list-style-type: none"> ・ 終末処理場の維持補修 16,830 ・ ポンプ場の整備 155,000 	(300,000)
	<ul style="list-style-type: none"> ・ ポンプ場の維持補修 1,991 ・ 管渠整備 461,000 	93,000
		(284,000)
	<ul style="list-style-type: none"> ・ 特定環境保全公共下水道 <ul style="list-style-type: none"> ・ 終末処理場の整備 135,800 ・ 管渠整備 9,200 	(70,200)
		(9,800)
	<ul style="list-style-type: none"> ・ 合併処理浄化槽補助金 3,164 	
6 公園	<ul style="list-style-type: none"> ・ 維持管理事業 <ul style="list-style-type: none"> ・ 公園維持管理事業 45,233 ・ 街路樹維持管理事業 3,500 ・ 都市公園整備事業 305,661 ・ 火葬場施設整備事業 94,301 	
7 ごみ処理	<ul style="list-style-type: none"> ・ 釧路広域連合負担金 555,448 ・ ごみ減量化対策事業 594 	

第5章 市民協働・行財政運営

節	事業名	予算額
1 市民協働	<ul style="list-style-type: none"> ・ 輝くまちづくり交付金 3,050 	
2 行財政運営	<ul style="list-style-type: none"> ・ 釧路市まちづくり基本構想推進事業 147 ・ まち・ひと・しごと創生総合戦略推進事業 190 * ふるさと納税推進事業 1,462,384 ・ 広告事業 — * スマート自治体推進事業 28,824 * 市政総合調整事業 1,760 ・ 都市経営戦略プラン推進事業 2,500 ・ 行政評価推進事業 172 ・ 重要政策課題調査事業 1,000 ・ 個人番号カード交付等事業 213,417 ・ 財産管理事業 10,242 ・ 市有施設補修・改修事業 110,189 ・ 公共施設等適正化事業 660 * コミュニティセンター施設整備事業 47,893 ・ 定住自立圏構想等推進事業 101 人事給与等関係事業 <ul style="list-style-type: none"> * 人事給与事業 9,179 ・ 給料 5,246,434 ・ 各種手当 3,072,490 	

5 財政状況
 (1) 総括表

(単位：千円)

会 計 名		令和5年度予算額	
一 般 会 計		98,200,000	
特 別 会 計	国 民 健 康 保 険	16,817,797	
	国民健康保険阿寒診療所事業	491,702	
	国民健康保険音別診療所事業	444,157	
	後 期 高 齢 者 医 療	2,826,340	
	介 護 保 険	保 険 事 業 勘 定	17,327,249
		介護サービス事業勘定	94,736
	魚 揚 場 事 業	683,775	
	駐 車 場 事 業	165,591	
	動 物 園 事 業	428,315	
	小 計 (9 会 計)	39,279,662	
企 業 会 計	病 院 事 業	22,085,009	
	水 道 事 業	13,464,323	
	工 業 用 水 道 事 業	96,633	
	下 水 道 事 業	10,524,462	
	公設地方卸売市場事業	323,122	
	港 湾 整 備 事 業	1,336,098	
	小 計 (6 会 計)	47,829,647	
合 計	185,309,309		

(2) 一般会計当初予算 (歳入)

(単位：千円・%)

款	令和5年度予算額	構成比
市 税	20,990,889	21.4
地 方 譲 与 税	728,875	0.7
利 子 割 交 付 金	7,000	0.0
配 当 割 交 付 金	99,000	0.1
株式等譲渡所得割交付金	53,000	0.1
法 人 事 業 税 交 付 金	327,000	0.3
地 方 消 費 税 交 付 金	4,880,000	5.0
ゴルフ場利用税交付金	8,800	0.0
環 境 性 能 割 交 付 金	34,000	0.0
地 方 特 例 交 付 金	141,471	0.2
地 方 交 付 税	25,720,000	26.2
交通安全対策特別交付金	19,000	0.0
分 担 金 及 び 負 担 金	763,505	0.8
使 用 料 及 び 手 数 料	2,476,338	2.5
国 庫 支 出 金	20,350,779	20.7
道 支 出 金	6,125,559	6.2
財 産 収 入	319,049	0.3
寄 附 金	2,701,452	2.8
繰 入 金	814,147	0.8
繰 越 金	1	0.0
諸 収 入	3,613,976	3.7
市 債	8,026,159	8.2
合 計	98,200,000	100.0

(3) 一般会計当初予算 (歳出)

(単位：千円・%)

款	令和5年度予算額	構成比
議 会 費	332,326	0.3
総 務 費	6,525,517	6.7
民 生 費	33,011,221	33.6
衛 生 費	5,348,132	5.5
労 働 費	126,855	0.1
農 林 水 産 業 費	1,335,007	1.4
商 工 費	3,950,718	4.0
土 木 費	6,281,772	6.4
港 湾 費	1,296,808	1.3
消 防 費	1,262,344	1.3
教 育 費	6,484,276	6.6
災 害 復 旧 費	19,125	0.0
公 債 費	12,013,586	12.2
諸 支 出 金	9,564,490	9.7
職 員 費	10,557,823	10.8
予 備 費	90,000	0.1
合 計	98,200,000	100.0

(4) 一般会計当初予算歳入財源別内訳

(単位：千円・%)

款		令和5年度予算額	構成比
自主財源	市 税	20,990,889	21.4
	分担金及び負担金	763,505	0.8
	使用料及び手数料	2,476,338	2.5
	財産収入	319,049	0.3
	寄附金	2,701,452	2.8
	繰入金	814,147	0.8
	繰越金	1	0.0
	諸収入	3,613,976	3.7
	小計	31,679,357	32.3
依存財源	地方譲与税	728,875	0.7
	利子割交付金	7,000	0.0
	配当割交付金	99,000	0.1
	株式等譲渡所得割交付金	53,000	0.1
	法人事業税交付金	327,000	0.3
	地方消費税交付金	4,880,000	5.0
	ゴルフ場利用税交付金	8,800	0.0
	環境性能割交付金	34,000	0.0
	地方特例交付金	141,471	0.2
	地方交付税	25,720,000	26.2
	交通安全対策特別交付金	19,000	0.0
	国庫支出金	20,350,779	20.7
	道支出金	6,125,559	6.2
	市債	8,026,159	8.2
小計	66,520,643	67.7	
合 計	98,200,000	100.0	

(5) 一般会計当初予算歳出性質別経費

(単位：千円・%)

区 分		令和5年度予算額	構 成 比
消費的経費	人 件 費	13,398,897	13.6
	物 件 費	12,343,179	12.6
	維 持 補 修 費	1,307,769	1.3
	扶 助 費	29,520,054	30.1
	補 助 費 等	7,767,578	7.9
	小 計	64,337,477	65.5
投資的経費	普 通 建 設 事 業 費	10,181,234	10.4
	災 害 復 旧 事 業 費	19,125	0.0
	失 業 対 策 事 業 費	—	—
	小 計	10,200,359	10.4
その他の	公 債 費	12,013,578	12.2
	積 立 金	413,911	0.4
	投 資 及 び 出 資 金	100,000	0.1
	貸 付 金	2,729,369	2.8
	繰 出 金	8,315,206	8.5
	予 備 費	90,000	0.1
	小 計	23,662,164	24.1
合 計	98,200,000	100.0	

6 議 会

(1) 議 員

ア 定数 条例定数 28 人
現 員 数 28 人 (令和 5 年 5 月 1 日現在)

イ 年齢構成

(令和 5 年 5 月 1 日現在)

年 齢	議 員 数	摘 要
30～39 歳	4 人	最年少 36 歳 最年長 69 歳 平均 52.18 歳
40～49 歳	8 人	
50～59 歳	8 人	
60 歳以上	8 人	

(2) 議会の構成

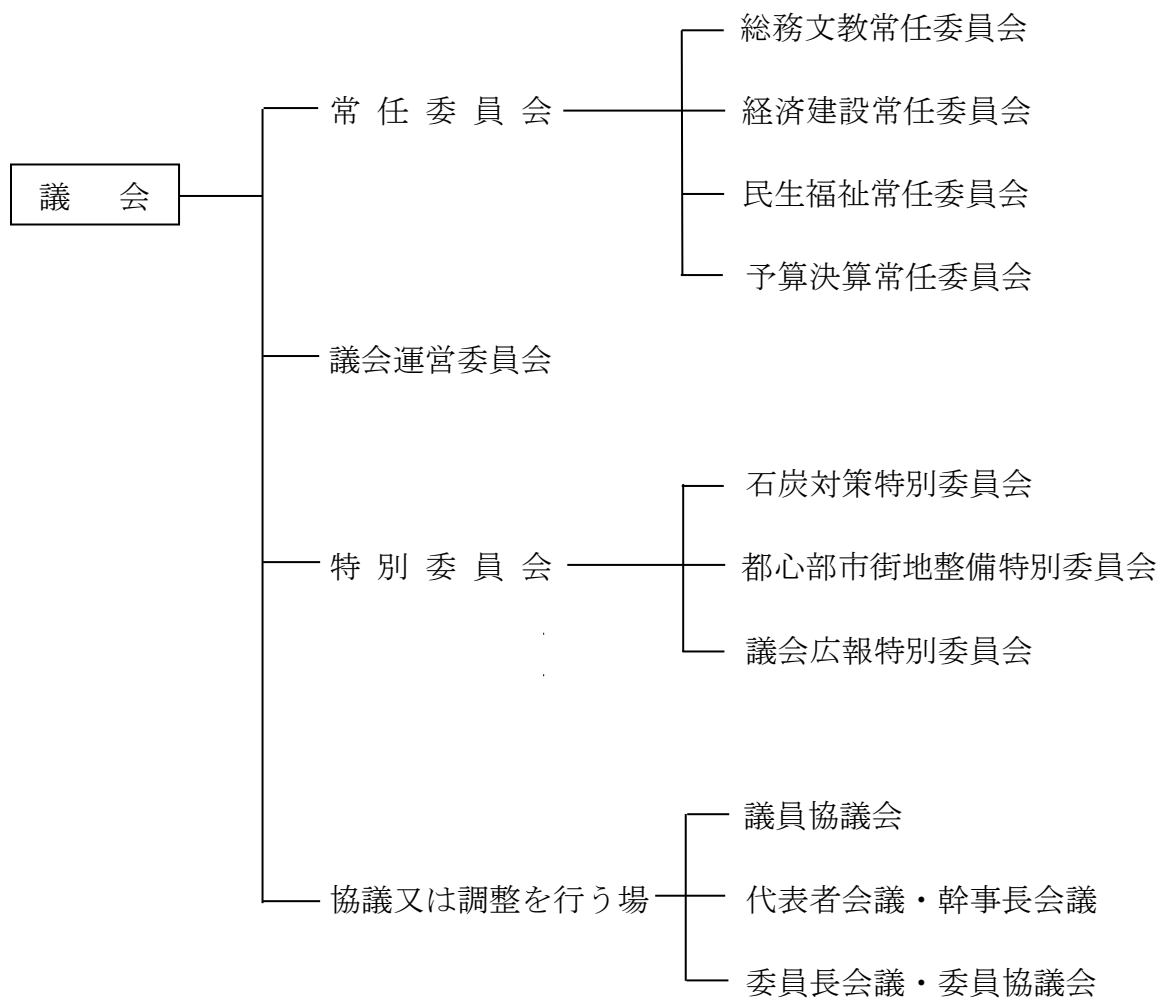

(3) 委員会
ア 構成

(令和5年5月11日現在)

常任委員会				特別委員会			議会運営委員会
総務文教	経済建設	民生福祉	予算決算	石炭対策	都心部市街地整備	議会広報	
10人	9人	9人	27人	6人	6人	5人	6人

イ 任期 2年（特別委員会を除く）

ウ 選任方法 議長が選任する（正副委員長は議長が会議に諮って選任する）。

エ 所管事項

○ 常任委員会

総務文教 ～ 総務部、総合政策部、財政部、教育委員会、会計室、選挙管理委員会、公平委員会及び監査委員の所管に属する事項並びに他の委員会の所管に属しない事項

経済建設 ～ 産業振興部、水産港湾空港部、住宅都市部、都市整備部、上下水道部及び農業委員会の所管に属する事項

民生福祉 ～ 市民環境部、福祉部、こども保健部、消防本部(署・団を含む)、病院及び診療所の所管に属する事項

予算決算 ～ 予算、決算に関する事項

※上記の各部には、行政センターの関係課を含む。

○ 特別委員会

石炭対策 ～ 石炭産業振興対策に関する件

都心部市街地整備 ～ 釧路駅周辺地区、北大通及び北大通隣接地区の都市機能充実と都市機能充実に資する民間事業の誘発促進に関する件

議会広報 ～ 議会活動の広報に関する件

(4) 会派別議員数及び議運委員数

(令和5年5月11日現在)

会派名等	所属議員数	議運委員数
自民市政クラブ	9人	2人
創志会	5人	1人
公明党議員団	5人	1人
市民連合議員団	4人	1人
日本共産党議員団	4人	1人
会派無所属	1人	0人
計	28人	6人

※会派は、2人以上の所属議員をもって構成される。

(5) 活動状況

ア 本会議（令和4年実績）

会議の名称	会 期	本会議日数	本会議の時間
第1回 2月臨時会	2/1	1日間	46分
第2回 2月定例会	2/25～3/18	22日間	25時間 11分
第3回 6月定例会	6/15～6/24	10日間	13時間 17分
第4回 9月定例会	9/7～9/27	21日間	14時間 44分
第5回 12月定例会	12/7～12/16	10日間	12時間 55分
計		64日間	23日間 66時間 53分

イ 本会議（令和3年実績）

会議の名称	会 期	本会議日数	本会議の時間
第1回 2月定例会	2/26～3/19	22日間	25時間 53分
第2回 5月臨時会	5/11	1日間	35分
第3回 6月定例会	6/16～6/25	10日間	15時間 14分
第4回 9月定例会	9/1～9/17	17日間	14時間 44分
第5回 12月定例会	12/1～12/10	10日間	11時間 35分
第6回 12月臨時会	12/28	1日間	6分
計		61日間	23日間 68時間 7分

(6) 議事の方法

ア 代表質問、質疑・一般質問

区 分	代 表 質 問	質 疑 ・ 一 般 質 問
実 施 会 議	・当初予算議会（2月定例会）	・各定例会（2・6・9・12月） ・質疑と一般質問は、同一日程
発 言 通 告	・議会の招集告示以後、代表質問開始日前々日の正午まで ・当該日が市の休日の場合は、その前日に繰り上げ	・議会の招集告示以後、質疑・一般質問開始日前々日の正午まで ・当該日が市の休日の場合は、その前日に繰り上げ
発 言 順 序	・多数会派順。会派所属議員数が同一の場合、該当会派で抽選により決定。以降当初予算議会ごとに順次輪番	・抽選で会派の発言順位を決定。以降定例会ごとに順次輪番 ・同じ会派に所属する議員の発言順位は、各会派において決定
発 言 時 間	・会派割当制。会派構成人数が6人以上の会派は90分、5人以下は70分（答弁を除く）	・1人30分（答弁を除く）
質 問 回 数	・1人3回まで	・一問一答方式：制限なし ・一括方式：1人3回まで

イ 議案付託

- (ア) 予算及び決算（一般、特別、企業各会計の当初及び補正予算）
～ 予算決算常任委員会付託としている。
- (イ) 条例 ～ 所管委員会付託としている。
- (ウ) その他 ～ 所管委員会付託としている。

ウ 請願・陳情

- (ア) 定例会招集日の正午までに受理したものは当該定例会に付議する。
- (イ) 文書表を作成し、議員に配布する。
- (ウ) 審査結果は、その都度提出者に通知する。
- (エ) 郵送による陳情は、内容を問わず議長への要望として受けとめ、各会派に参考配布する。

(7) 予算関係

ア 報酬（平成17年10月11日適用）

議 長	600,000円
副議長	540,000円
議 員	490,000円

イ 期末手当（令和5年度見込）

6 月	1 2 月	合 計
100分の165	100分の165	100分の330

ウ 旅 費（日当・宿泊料）

（単位：円）

地 域 区 分	議 長		副 議 長		議 員	
	日 当	宿 泊 料	日 当	宿 泊 料	日 当	宿 泊 料
道 内	3,100	13,400	3,100	13,400	3,000	13,000
道 外	3,100	14,600	3,100	14,600	3,000	14,200

- エ 費用弁償 ・会議、委員会の出席に要する路程が片道2km 以上の場合において、釧路市旅費条例の規定を準用した額を、交通費相当（車賃1km につき37円）として支給。（適用 平成21年4月1日）
- オ 政務活動費 ・年1回会派及び会派無所属議員に交付
 ・1人月額40,000円 （適用 平成25年4月1日）
 ・出張報告書、会計帳簿、領収書等のHP掲載

(8) 行政視察

視察単位	視察地	金額（上限）	回数	視察目的
常任委員会	特に指定なし	140,000円	4年に2回	委員会で決定
会派または会派無所属議員	特に指定なし	140,000円	制限なし	会派または会派無所属議員で決定

※ 議会運営委員会、特別委員会については実施しない。（但し、必要があればその都度検討する。）

(9) 事務局刊行物

(令和4年度)

刊行物	会議録	市議会だより	市政のあらまし	議会メモ
内容	本会議、委員会の記録	定例会（臨時会含む）の内容	市政の概要	市議会手帳付録
発行回数	年4回	年4回	年1回	年1回
発行部数	12部/回（6月定例会まで） 11部/回（9月定例会以降）	81,000部/回	10部	40部/回
規格	A4判横2段組 黒両面刷	タブロイド判 2・8・11月発行 - 各4頁 5月発行 - 8頁	A4判横組み	市議会手帳 サイズ
当初予算	9,205千円 （印刷製本費及び検索システム運用経費を含む）	3,500千円	—	—
配付先等	議員（各会派）・その他 ・ホームページ掲載	市内全戸・その他 ・ホームページ掲載	議員・その他 ・ホームページ掲載	議員・事務局

(10) 議会事務局

ア 現員 9人

イ 組織

事務局長 —— 議事課（8人）

└ 事務局次長 - 課長補佐（1人） - 専門員（2人） - 総務担当（4人）

令和5年度
(2023年度)

釧路市の概要

令和5年6月発行
編集・発行
釧路市議会事務局
釧路市黒金町7丁目5番地
電話 (0154) 31-4581